

תכנית מספר ג' 17216

מחניים - חלוקה למתחמים

תכנית מפורטת

תשריט

איחוד וחלוקה	סמכות ראשית	אופי התכנית
איחוד וחלוקה בהסמכת בעלים	ועדה מחוזית	תכנית שניתן מכוחה להוציא רישום ותנאים

מחוז : 13778
מרחב תכנון מקומי : גליל עליון
רשות מקומית : מועצה אזורית גליל עליון
ישוב : קיבוץ מחניים
שטח התכנית : 267.9 דונם
קנה מידה : 1:1250

גושים וחלקות בתכנית:

גוש	סוג הגוש	חלקות בשלטון	חלקי חלקות
13778	מוסדר	12-14	6.10.11.15
13779	מוסדר	2	3.7.8
13847	מוסדר	-	6.7
13782	מוסדר	-	1.18

חותמות מוסד התכנון :

משרד הפנים מחוז הצפון
חוק התכנון והבניה תשכ"ה 1965
17216/17216
הועדה המחוזית לתכנון ובניה החליטה
להסמיך את התכנית
ביום 25.11.10
0166

שמעון לוי
יו"ר

שלב: תוקף מהדורה : 21 תאריך : 06.08/05.08/12.07/06.07/03.07/12.06/11.06/08.10/02.10/02.09/01.09/09.08/

שמות וחתימות :

יוזם התכנית	קיבוץ מחניים	שם: קיבוץ מחניים ד.ג. גליל עליון מסל: 04-6933147 דואר: nadlan@hahonayn.org.il
מגיש התכנית	קיבוץ מחניים	שם: קיבוץ מחניים ד.ג. גליל עליון מסל: 04-6933147 דואר: nadlan@hahonayn.org.il
בעל חוכיות בקרקע	מינהל מקרקעי ישראל	שם: מינהל מקרקעי ישראל מסל: 04-6453273 דואר: tza.fontichnun@mi.gov.il
עורך התכנית	אבישי טאוב	שם: אבישי טאוב מסל: 04-6939468 דואר: a-taub@barak.net.il
מודד	יובל סטרוזוביץ	שם: יובל סטרוזוביץ מסל: 04-6924915 דואר: s_yval@bezeq.net

טבלת שטחים :

מצב מאושר	יעוד	בדונם	% -ב-
שטח מגורים	שטח מגורים א' 2	205.5	76.7
שטח ציבורי פתוח	שטח פרטי פתוח	5.1	1.9
שטח פרטי פתוח	מבנים ממוסדרים ציבור	17.6	6.6
שטח מבני ציבור	דרך משלבת	5.4	2.0
שטח ספורט ונופש	שטח ספורט ונופש	26.0	9.7
דרך מאשרת	דרך מאשרת	8.3	3.1
	דרך מצע	21.2	7.9
	זניה	12.6	4.7
סה"כ	סה"כ	267.9	100.0

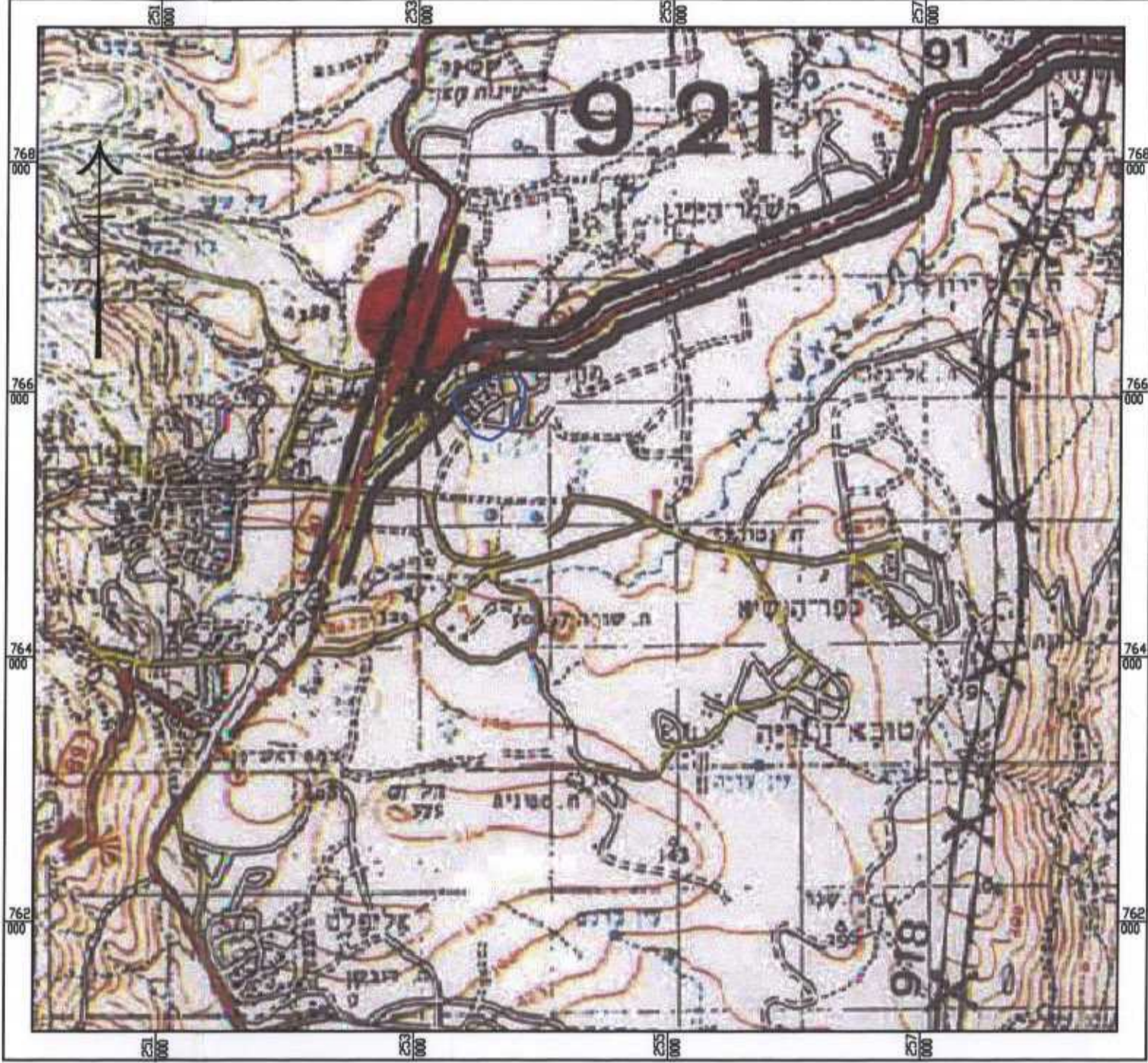

תרשים ע"פ תמ"א 3 שינוי 11 ב' קנ"מ 1:50,000

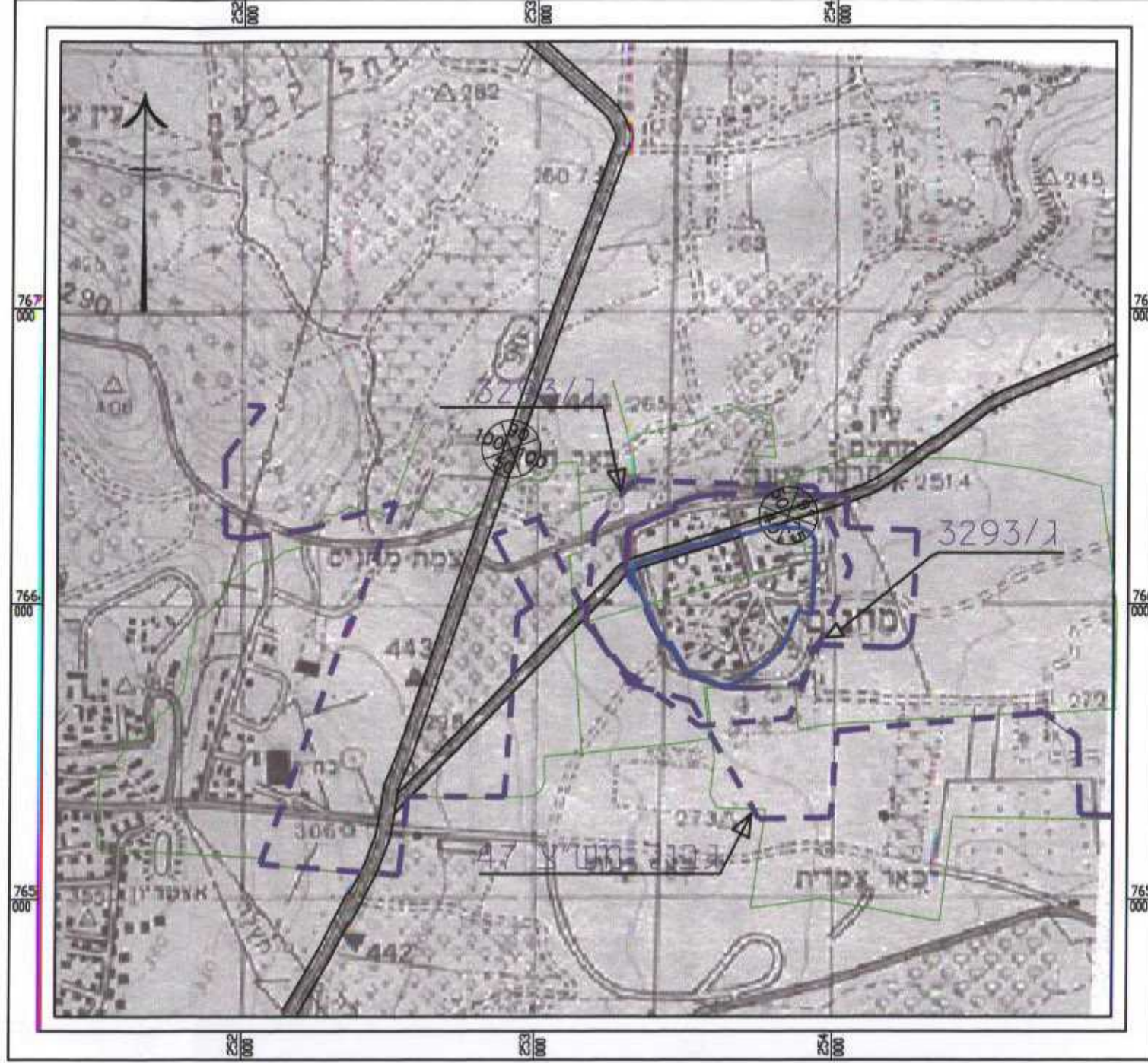

תרשים סביבה קנ"מ 1:20,000

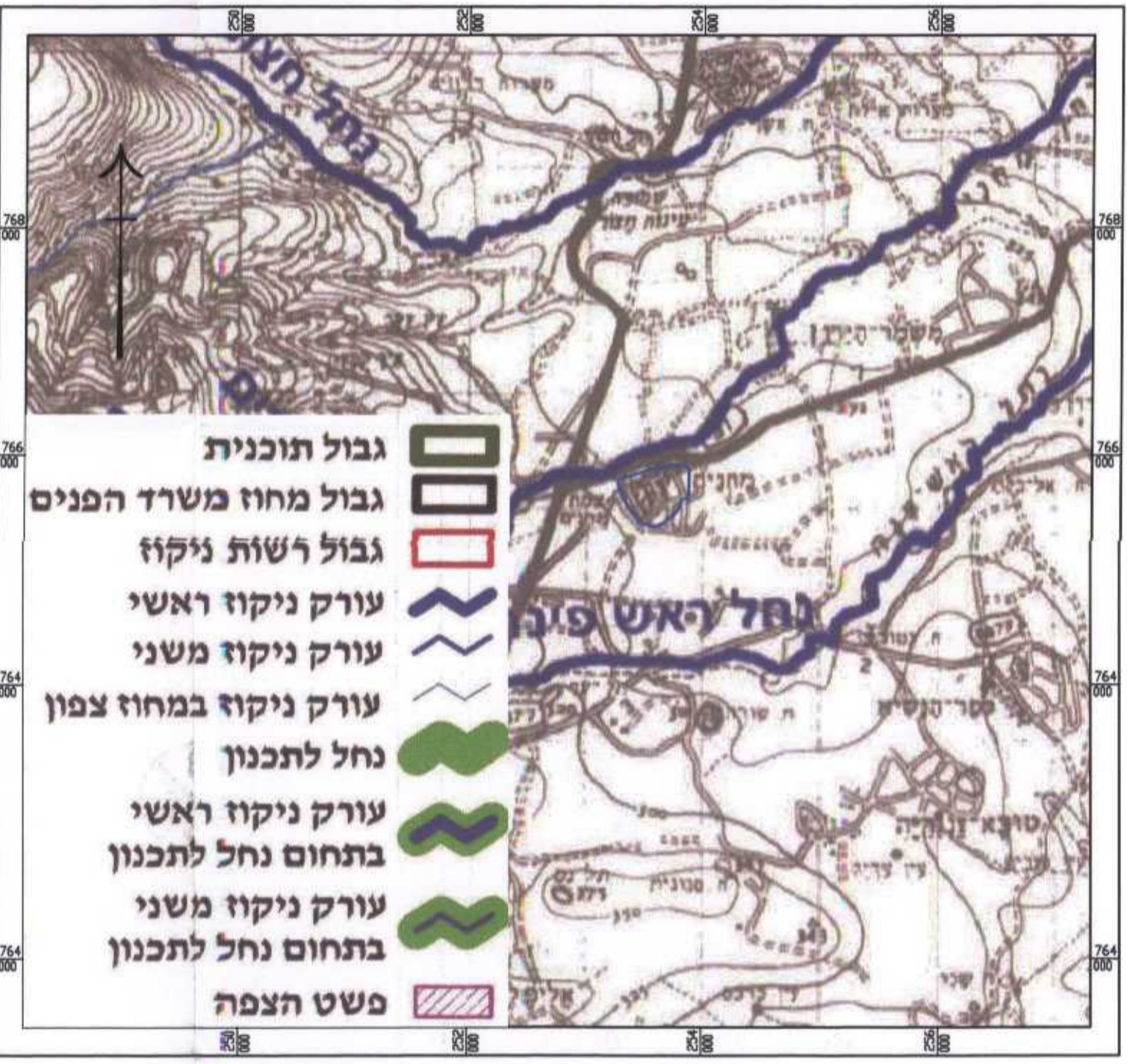

תרשים ע"פ תמ"א 34 ב קנ"מ 1:50,000

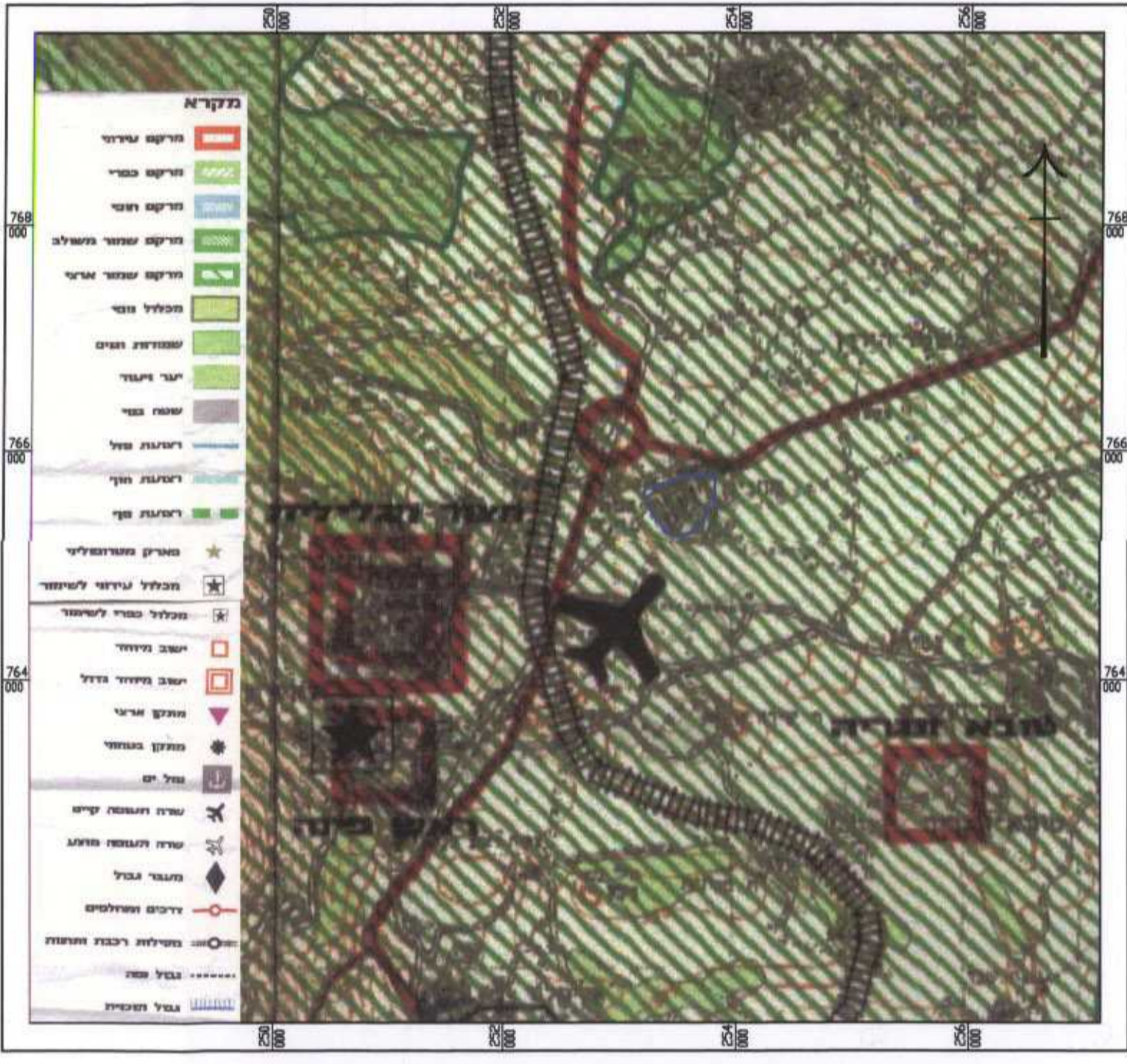

תרשים ע"פ תמ"א 35- תשריט מרקמים קנ"מ 1:50,000

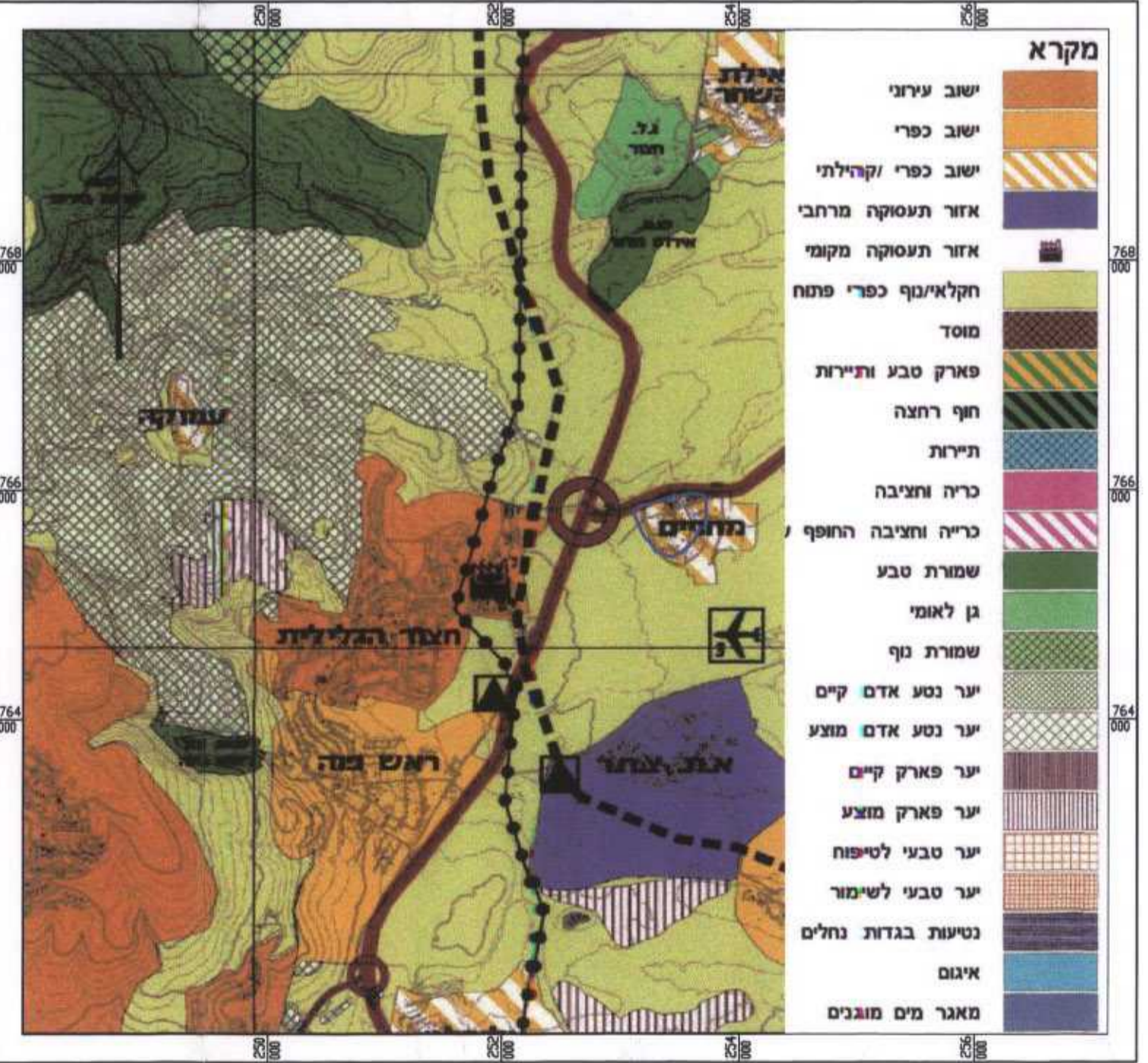

תרשים ע"פ ת.מ.מ. 2 שינוי 9 קנ"מ 1:50,000

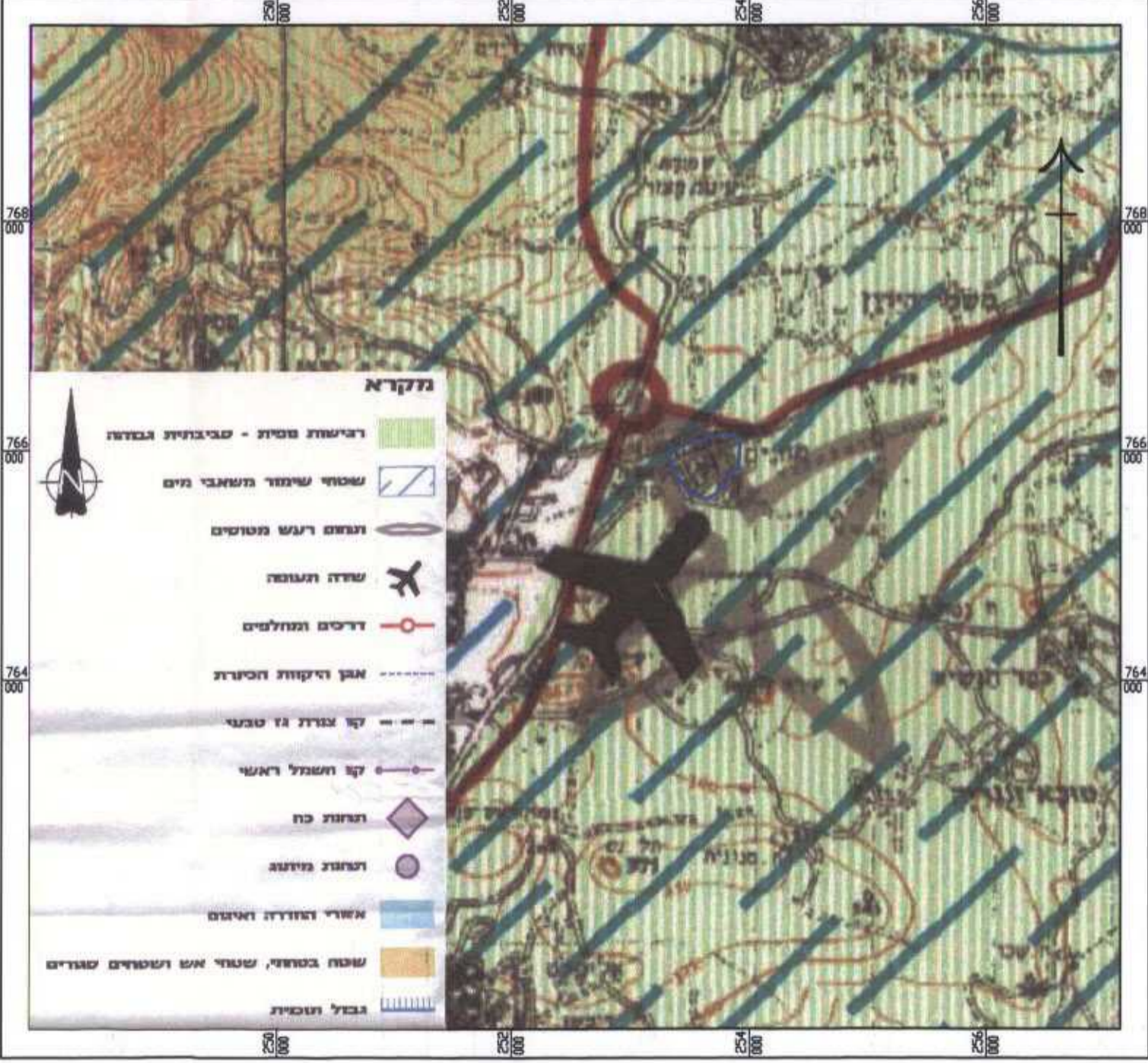

תרשים ע"פ תמ"א 35- תשריט הנחיות סביבתיות קנ"מ 1:50,000