תכנית שיכון ציבורי
כחל
הוכן על פי חוק רישום שיכונים ציבוריים (הוראת שעה) תשכ"ד 1964

תכנית מס' 61/1210/1

מחוז : צפון

נפה : צפת

שטח התכנית : 106.612 ד'

קנה מידה : 1:1250

גושים וחלקות :

גוש : 13592 חלקות 9,7,6,3

גוש : 13593 חלקות 11,8,6

בשטח התוכנית חלות התב"עות : ג/14148

ג/14719, ג/14292

בשטח התוכנית 39 יח"ד צ"ק

לוח שטחים ואזורים			
שם האיזור	מס' המגרש	שטח ב-ד'	שטח ב-%
מגורים	1-39	61.301	57.5%
שטח פרטי פתוח	550-556	8.986	8.4%
שטח לבנייני ציבור	900	12.973	12.2%
שטח שאינו שיכון ציבורי	600	4.248	4.0%
דרך קיימת/מוצעת מקום חנייה ציבורי	———	19.104	17.9%
סה"כ		106.612	100.0%

מקרא

גבול התכנית

אזור מגורים

שטח פרטי פתוח

שטח לבנייני ציבור

שטח שאינו שיכון ציבורי

דרך קיימת / מוצעת ומקום חנייה ציבורית

מספר מגרש

תרשים סביבה קנ"מ 1:5000

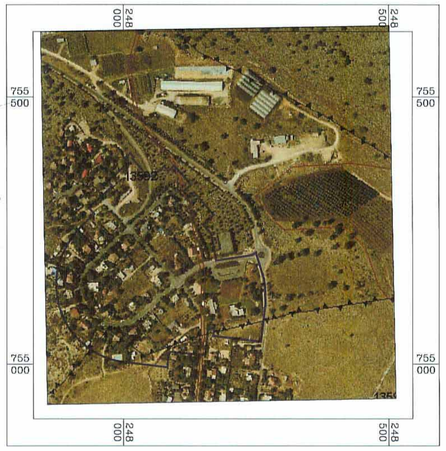

גוש 13592

גוש 13593

קנה מידה 1:1250

מטר 25 20 15 10 5 0 25 50 75 100 125 מטר

חוק רישום שיכונים ציבוריים
הוראת השעה-תשכ"ד-1964
ועדת תאום
אושר בהתאם לחוק הנ"ל
תאריך 30.3.11
חתימת נציג שר הבינוי והשיכון
חתימת נציג שר הפנים
חתימת נציג שר המשפטים
חתימת נציג מינהל מקרקעי ישראל
חתימת נציג הרשות המקומית
חתימת נציג ירד לשיכות הסביבה
חתימת נציג המרכז למפעי ישראל

חתימת בעש בעל הקרקע
מינהל מקרקעי ישראל

חתימת היזום
המרכז לרישום עירוני
מינהל מקרקעי ישראל

אילת אלקרט, טופוגרפית
מרכזת רישום
מינהל מקרקעי ישראל
רח' שפע טל 12 ת.ד. 45213
טל': 03-5626544, 03-5626643
פקס: 03-5626756

חתימת המגיש
מעודד הבינוי והשיכון
הוכן ע"י:

הוכן ע"י:

מרמנת ארגון וניהול פרוייקטים בע"מ
תל אביב 67215 , רח' המלאכה 3 , טלפון 03-5688688 , פקס' 03-5628924

צבי רחמים
מודד מוסמך , רשיון מס' 536

חתימה

תאריך 15.8.2011