

מצב מוצע קנ"מ 1 : 250

- מקרא מצב מוצע**
- גבול התכנית
 - מנורים אי
 - בניין קיים
 - גבול חלקה
 - מספר חלקה
 - קו בניין
 - מספר תא שטח
 - מספר חדרן
 - קו בניין
 - רוחב חדרן

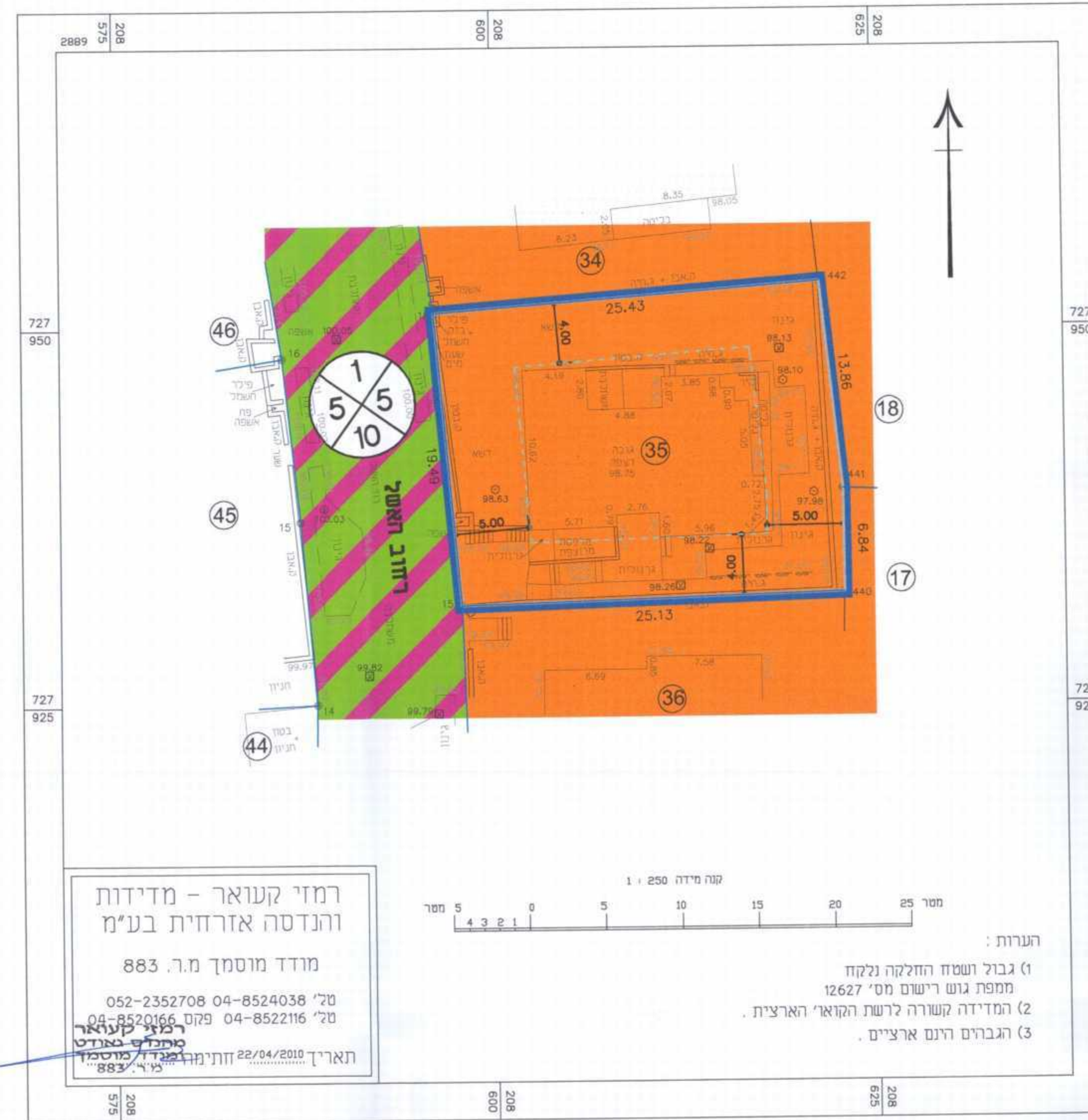

מצב מאושר קנ"מ 1 : 250

- מקרא מצב מאושר**
- גבול התכנית
 - מנורים אי
 - דרך משולבת
 - בניין קיים
 - גבול חלקה
 - מספר חלקה
 - קו בניין
 - מספר חדרן
 - קו בניין
 - רוחב חדרן



תרשים סביבה קנ"מ 1 : 1,250

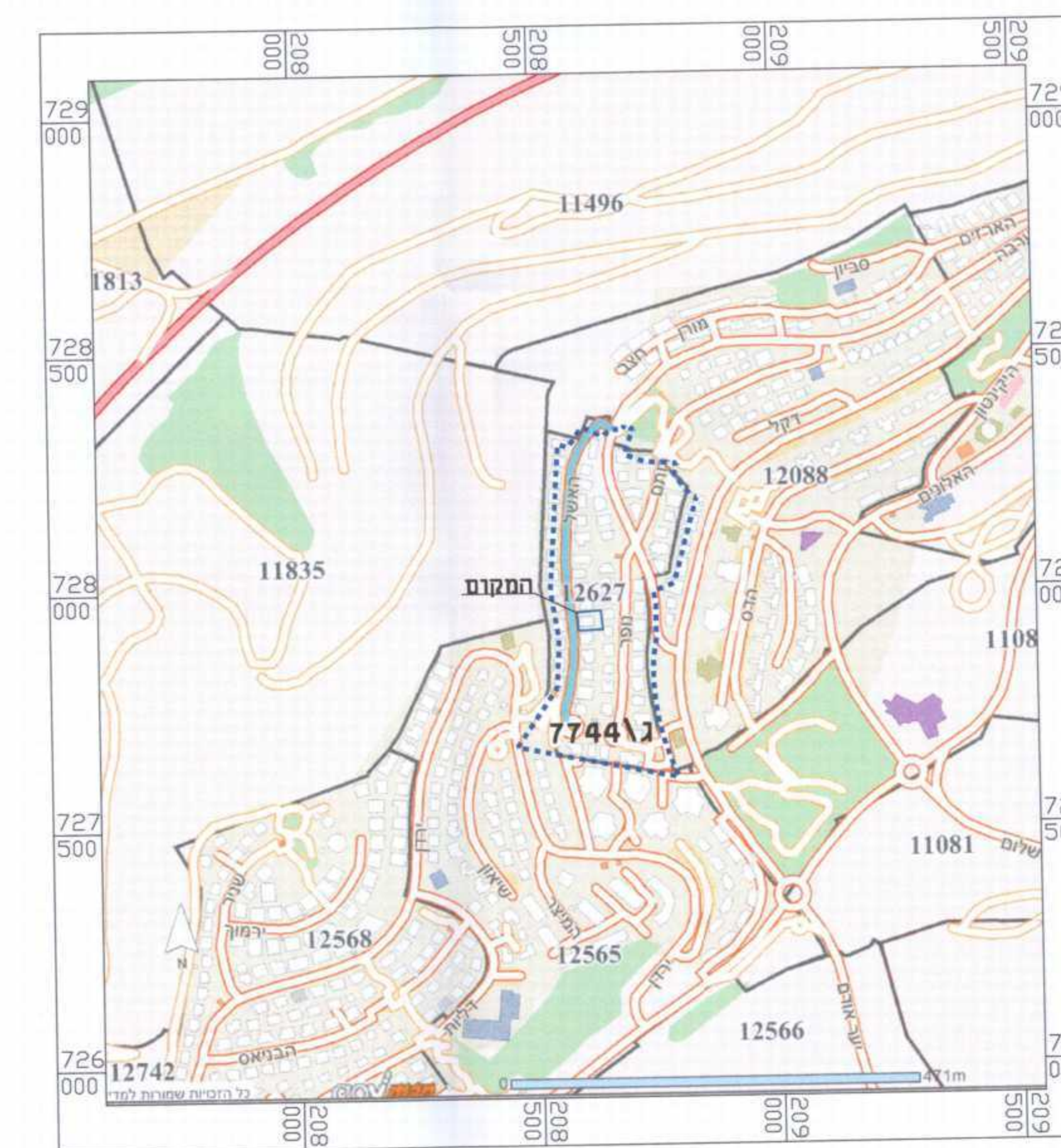

תרשים התמצאות כללית קנ"מ 1:10,000

תכנית מס' גנ/17406
שינוי בהוראות וזכויות בנייה ושימושים מותרים

תכנית מפורטת

אזור חלוקה	מסכת ראשית	מסכת שנית	מסכת שלישית
12627	12627	12627	12627

מזווה : 4.30
נפה : יזרעאל
רוחב תכנון מקומי : יוקנעם עילית
רשות מקומית : יוקנעם עילית
שטח התכנית : 512 מ"ר (שטח רשות)
קנה מידה : 1 : 250

גושים וחלקות בתכנית:

שטח	שטח	שטח	שטח
12627	12627	12627	12627

חותמות מוסד התכנון:
[Red stamp: משרד התכנון והבניה, יוקנעם עילית, 2008]

שלב: מתן תוקף
מחזור: 3
תאריך: 09.11.08

שמות וזחיתות:

שם	מס' ת.ד.	מס' ת.ד.	מס' ת.ד.
ד"ר יוסף יעקב פלד	04-522116	04-522116	04-522116
ד"ר יוסף יעקב פלד	04-522116	04-522116	04-522116
ד"ר יוסף יעקב פלד	04-522116	04-522116	04-522116
ד"ר יוסף יעקב פלד	04-522116	04-522116	04-522116

טבלת שטחים:

סוג	שטח	שטח	שטח
מבן	100	512	100
מבן	100	512	100
מבן	100	512	100