

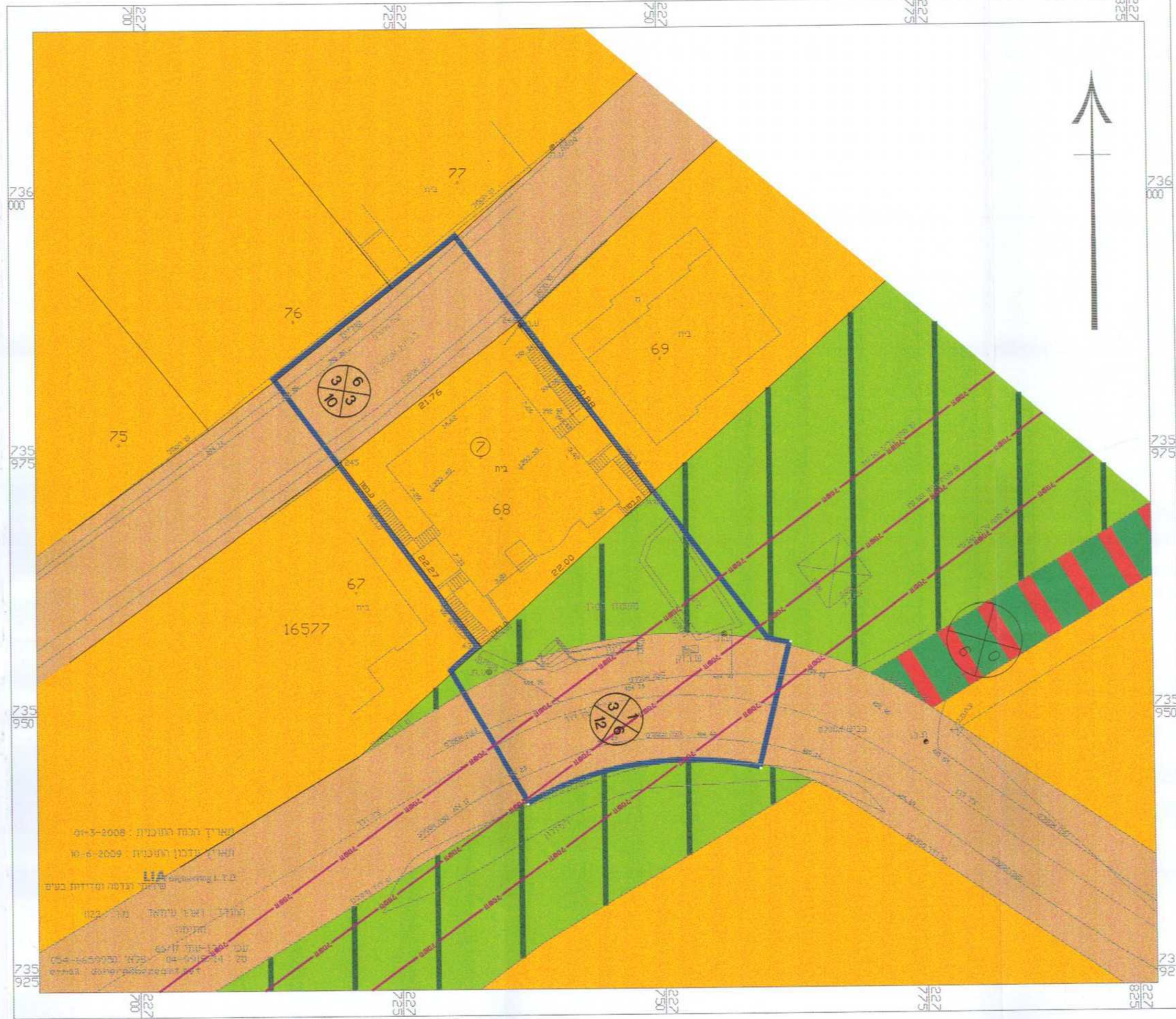

- מיקרא
- אזור מגורים
 - שטח ציבורי פתוח
 - דרך מאושפת
 - שטח ציבורי פתוח
 - גבול תכנית
 - קו בנין
 - להריסה
 - קו השמל מתח עליון
 - מספר חא שטח
 - בלוק מספר גוש
 - מספר חלקה
 - מספר חדר
 - קו בנין
 - רחוב הדרך

תאריך הכנת התוכנית: 01-3-2008
 תאריך עדכון התוכנית: 10-6-2009
 LIA Consulting LTD
 054-6659990
 04-9920714
 e-mail: dahers@bezeqint.net

מצב מוצע 1:250

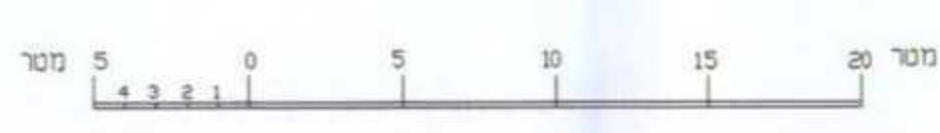

- מיקרא
- אזור מגורים
 - שטח ציבורי פתוח
 - דרך מאושפת
 - שטח ציבורי פתוח
 - גבול תכנית
 - קו השמל מתח עליון
 - מספר גוש
 - מספר חלקה
 - מספר חדר
 - קו בנין
 - רחוב הדרך

תאריך הכנת התוכנית: 01-3-2008
 תאריך עדכון התוכנית: 10-6-2009
 LIA Consulting LTD
 054-6659990
 04-9920714
 e-mail: dahers@bezeqint.net

מצב מאושר 1:250

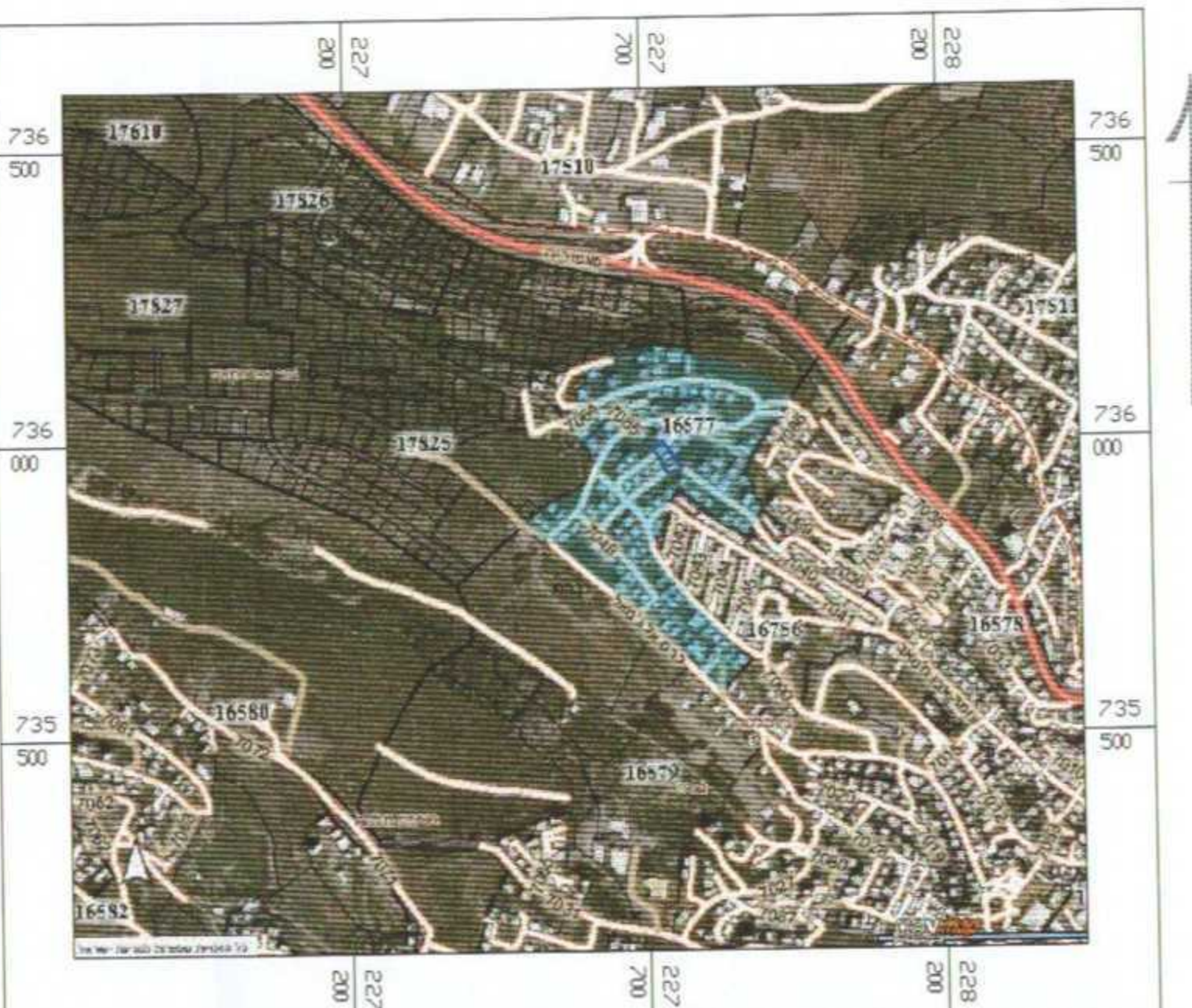
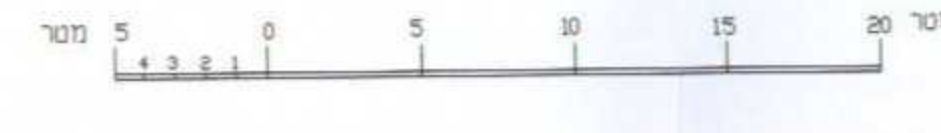

תרשים התמצאות כללית 1:10,000

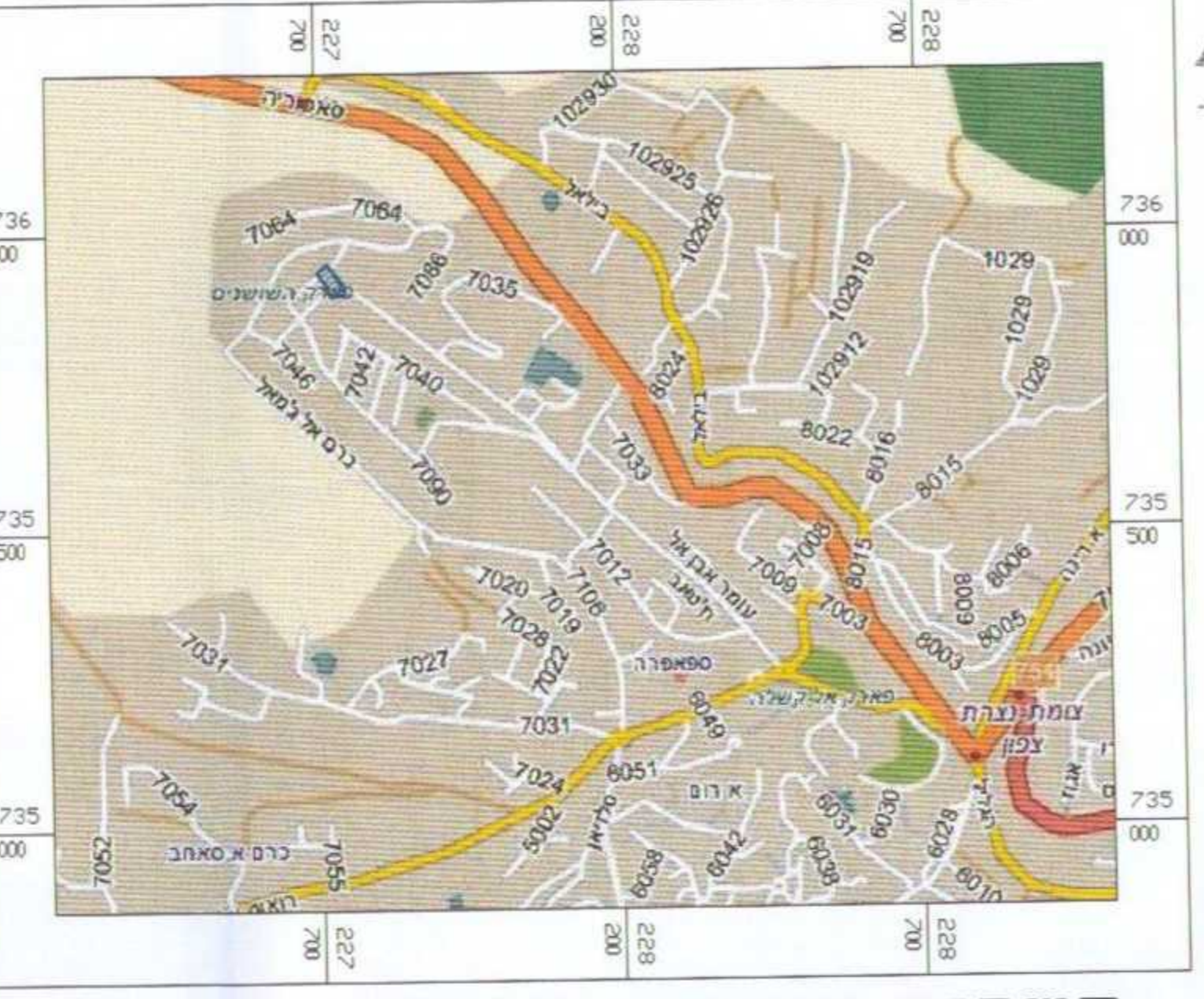

תשריט מידע - כבישים



תרשים סביבה 1:2500

תכנית מס' גנ/ 18130

שני בהרואת חסימת ביה במגרש 68
 תכנית מפורטת המהווה שינוי לתכנית מס' גנ/ 3417

תשריט

איחוד וחלוקה	מספרות ראשית	אופי התכנית
ללא איחוד וחלוקה	ועדה מחוזית	תכנית שניתן מכוחה להוציא רחוקים
מחוז:	מחוז:	צפון
מרחב תכנון מקומי:	רשות מקומית:	נצרת
שטח התכנית:	שטח התכנית:	1219 מ"ר
קנה מידה:	קנה מידה:	1:250
גושים וחלוקות בתכנית:	נוש	16577
מספר חלקות	מספר חלקות	7

חוקמת מוסד התכנון:
 תוקף התכנית ותחילת תש"ס: 18130
 אישור תכנית מס' גנ/ 18130
 תוקף התכנית ותחילת תש"ס: 18130
 תוקף התכנית ותחילת תש"ס: 18130

שלב: מתן תוקף מחודדה: 8 תאריך: 25/05/09

שמות וחתימות:

יוזם התכנית	שם: נמר טאטר	מספר: 903/27 רח' 04-6571424
מניח התכנית	שם: נמר טאטר	מספר: 903/27 רח' 04-6571424
בעל חוביות בקרקע	שם: נמר טאטר	מספר: 903/27 רח' 04-6571424
בעל חוביות בקרקע	שם: נמר טאטר	מספר: 903/27 רח' 04-6571424
שורף התכנית	שם: נמר טאטר	מספר: 903/27 רח' 04-6571424
מודד	שם: דאזר עימאד	מספר: 66/1 עני' 04-9912714

טבלת שטחים:

סוג	שטח	שטח	שטח
אזור מגורים	38.62%	0.471	38.62%
שטח ציבורי פתוח	16.98%	0.207	16.98%
דרך מאושפת	44.40%	0.541	44.40%
מח"כ	1.218	100	1.218