

מצב מוצע קנ"מ 1 : 250



מקרא מצב מוצע

- גבול התכנית
- - - - - גבול תכנית תקפה
- 7025 מספר תכנית תקפה
- 001 גבול תא שטח ומספרו
- דרך מאושרת
- מגורים גיו
- בניין קיים
- מספר גוש
- 164 מספר חלקה
- גבול גוש
- גבול חלקה
- קו בנין
- 10 מספר הדרך
- 40 קו בניין
- 40 רוחב הדרך

מצב מאושר קנ"מ 1 : 250 (עפ"י ת,ב,ע, ג-1933)

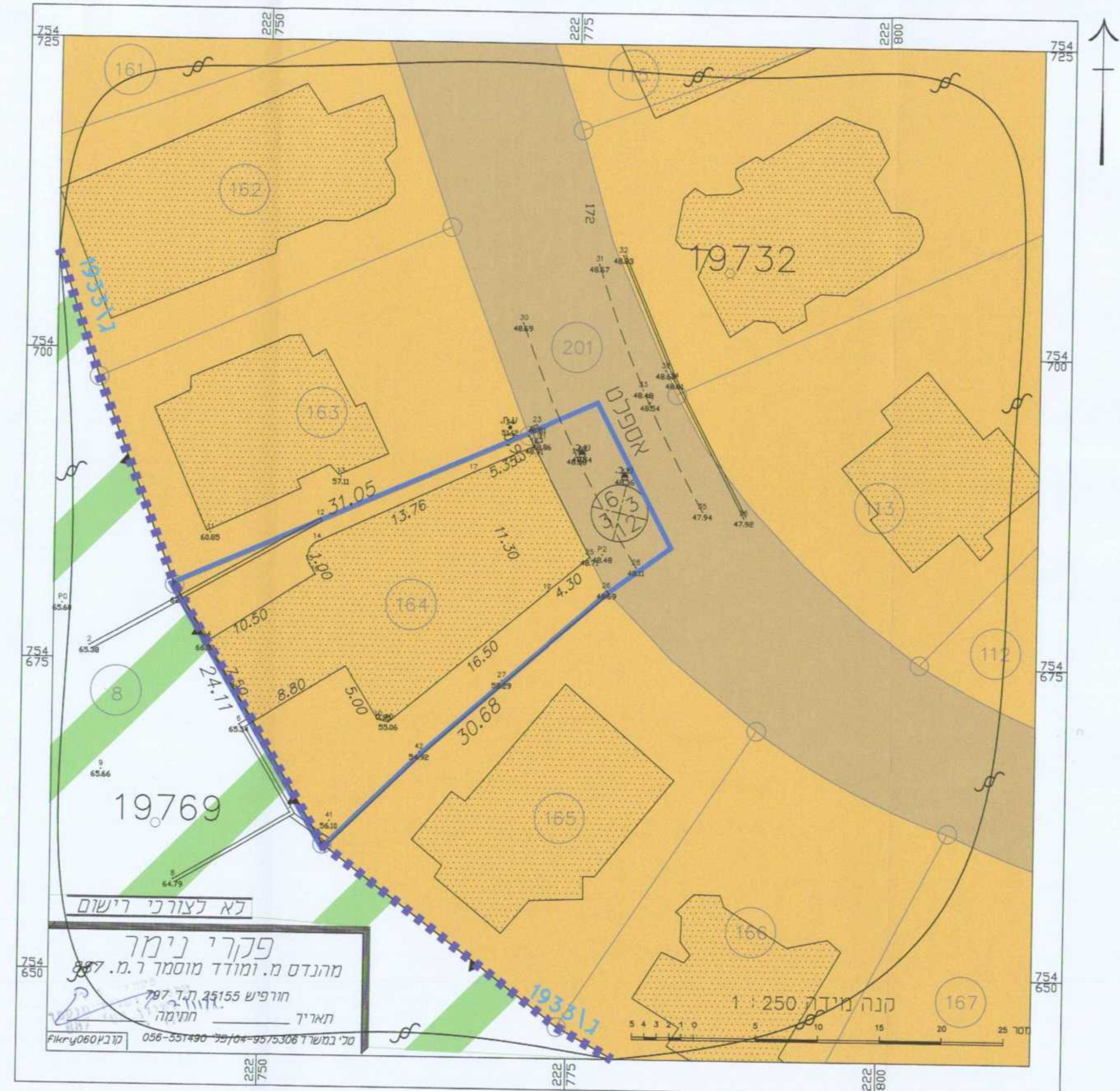

מקרא מצב מאושר

- גבול התכנית
- - - - - גבול תכנית תקפה
- 1933 מספר תכנית תקפה
- דרך מאושרת
- אזור מגורים א
- שטח לבניה מחודשת
- בניין קיים
- מספר גוש
- 164 מספר חלקה
- גבול חלקה
- גבול גוש
- מ"ס הדרך
- 3 קו בניין
- 6 רוחב הדרך

תרשים סביבה קנ"מ 1:250 (עפ"י ת,ב,ע, ג-1933)

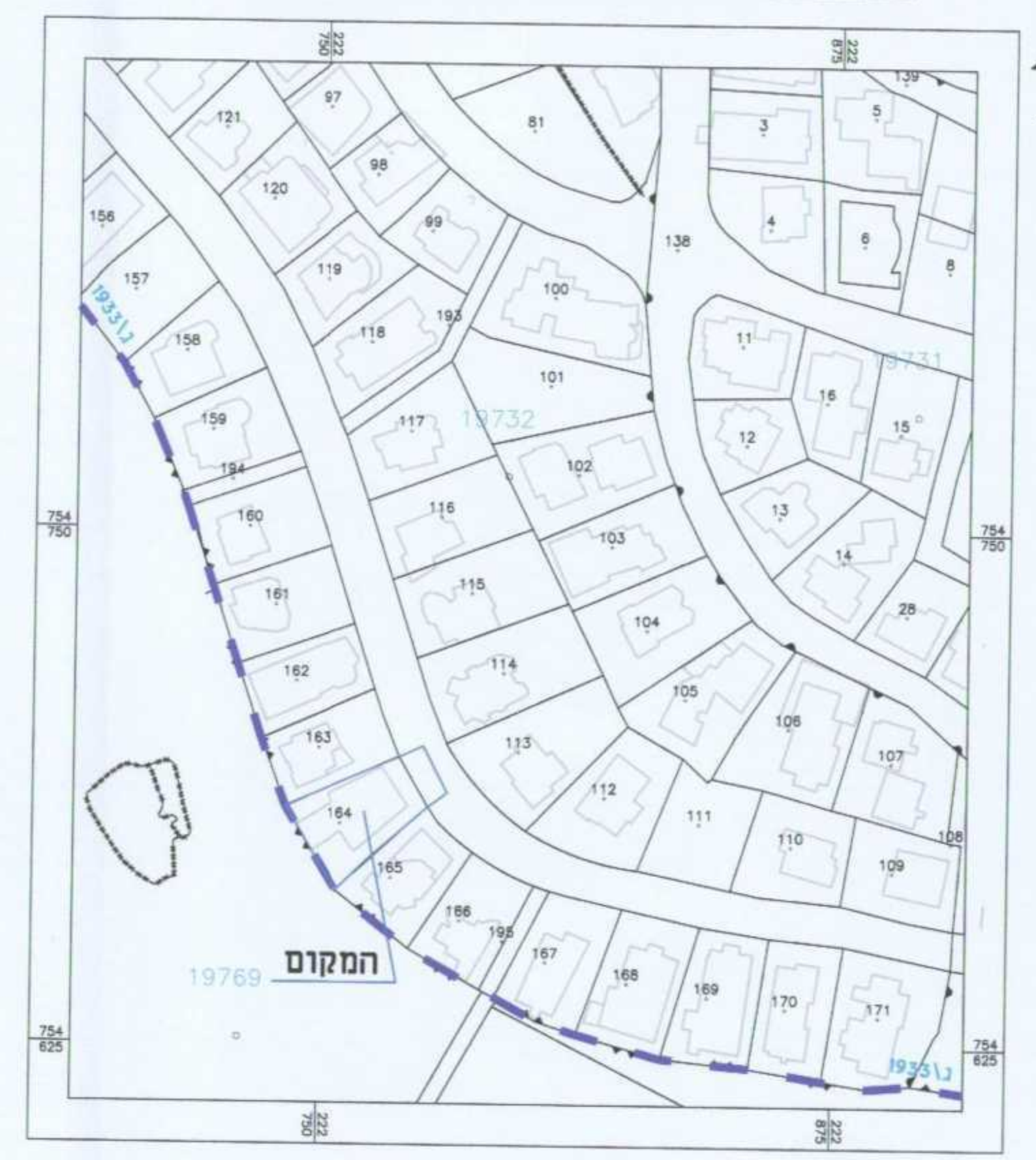

תרשים התמצאות כללי בקנה מידה 1:10000 על רקע תוכנית המתאר 1933



תכנית מס' ג/ 17906

תשרי
תוכנית מפרטת

איוווד חולקה	שכונת ראשית	חיתום או הרשות
224	ועדה מחוזית	תכנית שממנה ניתן להציא רדורום או הרשות

מחוז:	צפון
מרחב תכנון מקומי:	שפלת הגליל
רשות מקומית:	מ, ש, ש
שטח התכנית:	644.0 מ"מ
קנה מידה:	1 : 250

גושים וחלקות בתכנית:

גוש	טח הגוש	חלקות בשטח	חלקי חלקות
19732	מוסדר	164	201

חוקמות מוסד התכנון:

שלב: מתן חוקף

מחזור: 2

תאריך: 20/12/2010

שמות וזהימות:

יחום התכנית	מאפיק עווד מיטאר	מספר ת.ד. 867	מספר 20165	מספר 04-9561573
מניש התכנית	מאפיק עווד מיטאר	מספר ת.ד. 867	מספר 20165	מספר 04-9561573
בעלי חזוקות בקרקע	מנהל מטרקני ישראל	מספר ת.ד. 580	מספר 06-6598211	מספר 06-6598211
טורח התכנית	חיראדן רמז	מספר ת.ד. 193	מספר 25155	מספר 04-9971834
טודד	מסד שווד פוטן	מספר ת.ד. 797	מספר 25155	מספר 04-9575306

הצרת הטודד:
הרין מצורר בואת כי מידות הפפה המצבית והפורה רקע לטוכנית זו, מודדה ע"י ביום: 20-3-2010 ורוא והכנה לפי טוהל מבת ובצואם לרוראות הווח ולתשנת המודדים שבת דיוק והו החכול והקדסטרי: מידה אלקסית מלאה ברמת תכני (כולל והו החכול).