

מצב מוצע 1:250

מקרא מצב מוצע

- גבול התכנית
- גבול תכנית אמהי
- קו בניין
- גבול תא שטח ומספרו
- מגורים ב3
- מגורים ומסחר
- גבול חלוקה
- גבול גוש
- מספר גוש
- מבנה קיים

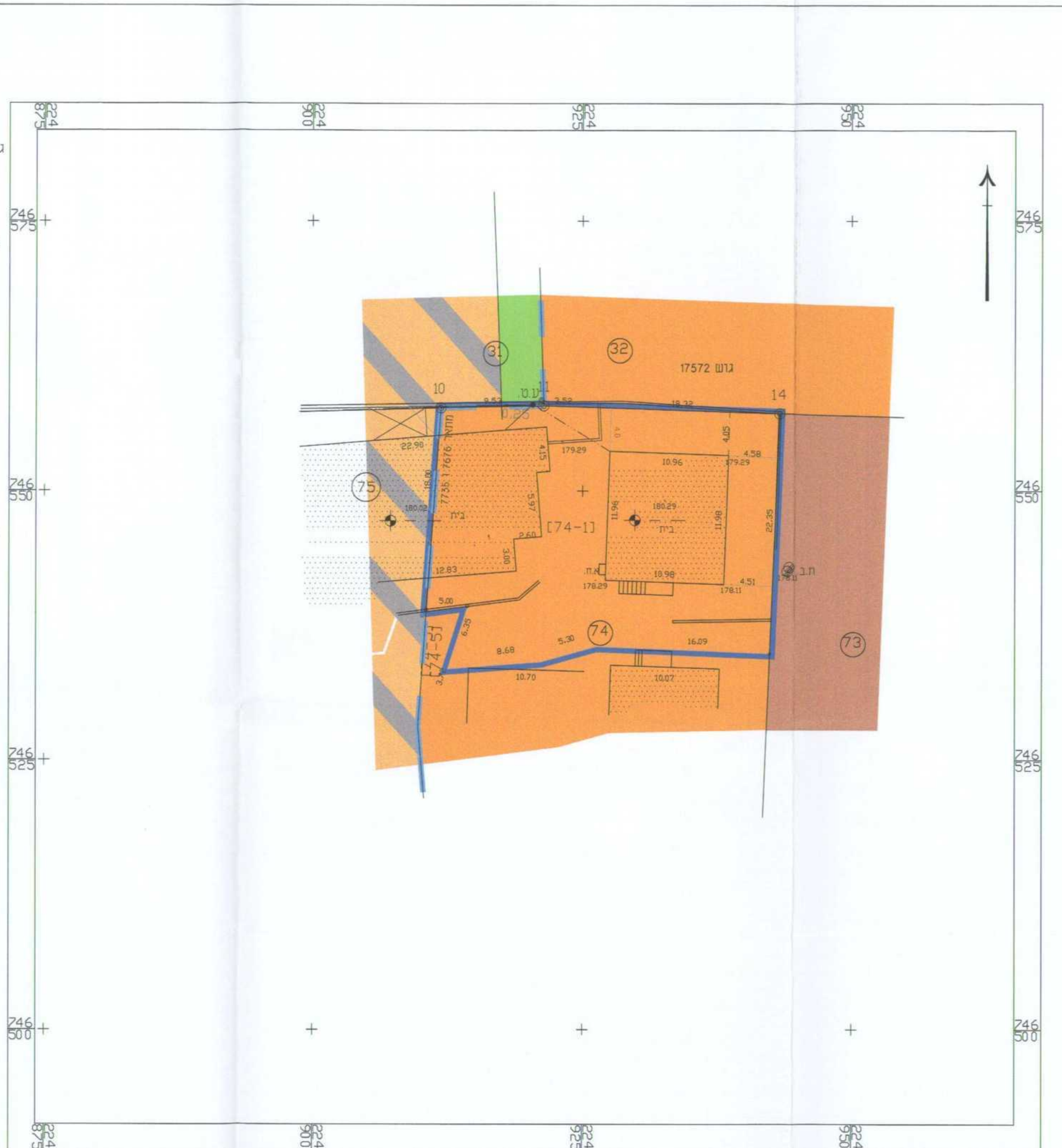

מצב מאושר 1:250

מקרא מצב מאושר

- גבול התכנית
- גבול תכנית אמהי
- גבול תכנית מאושרת
- מגורים א לפי 7735/ג
- מגורים ומסחר לפי 7676/ג
- שטח ציבורי פתוח
- מבנים מוסדות ציבור
- גבול גוש
- מספר גוש
- מבנה קיים

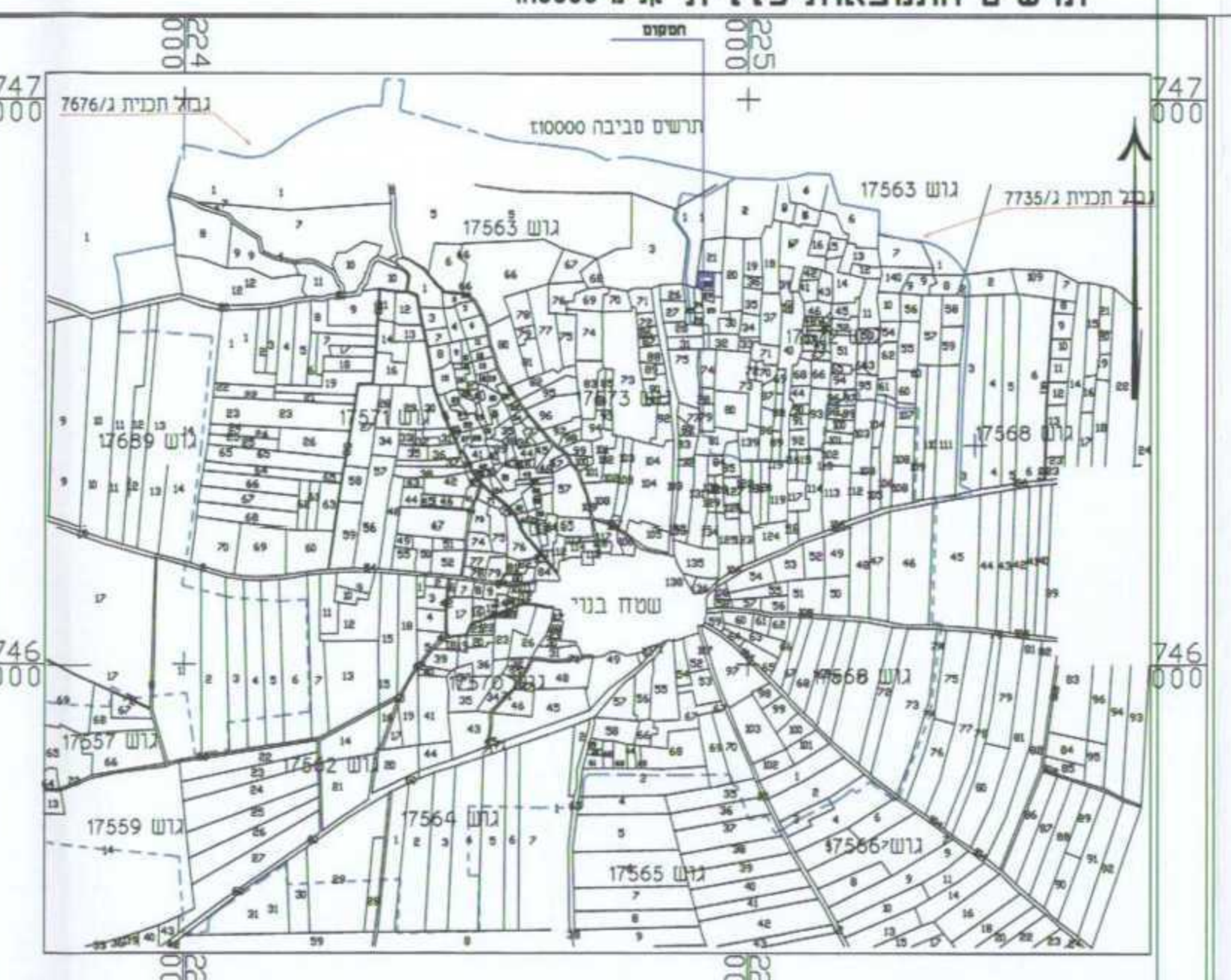

תרשים סביבה קניים 1:1250 לפי ג7735

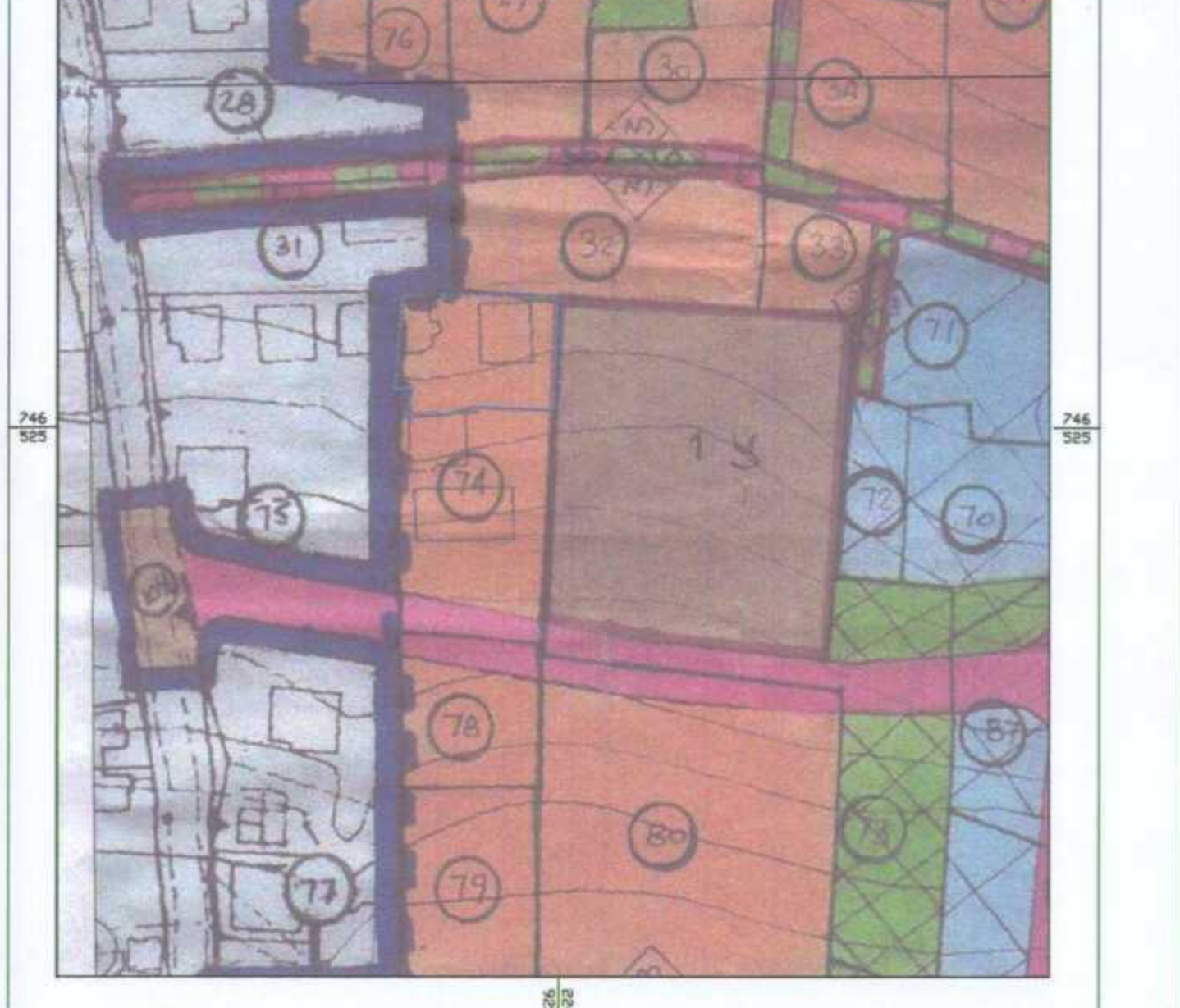

תרשים סביבה קניים 1:1250 לפי ג7676



תכנית מסי גנ\18173

שינוי יעוד חלק ממגורים למגורים ומסחר הגדלת אחוזי בניה, כסוי קרקע ושינוי בקווי בניין - כפר מנדא *

תכנית מפורטת

מחוז:	מחוז תל אביב	מחוזות מקומיות:	מחוזות מקומיות: כפר מנדא
שטח התכנית:	706 מ"ר	רשות מקומית:	רשות מקומית: כפר מנדא
קנה מידה:	1:250	שטח חקלאות:	שטח חקלאות: 0

גושים וחלקות בתכנית:

גוש	סוג הגוש	חלקות בשטח	חלקי חלקות
17572	גוש	74	74

שלב: מתן חוקף מהדורה: 1 תאריך: 22/12/2010

שמות וזמירות:

יזם התכנית	חנן מחמוד אבראם מחמוד
מגיש התכנית	חנן מחמוד אבראם מחמוד
בעל הזכויות בקרקע	חנן מחמוד אבראם מחמוד
עורך התכנית	חנן מחמוד אבראם מחמוד
מודד	חנן מחמוד אבראם מחמוד

צהרת המודד

הריני מצהיר בזאת כי המפה השפוגרפית/המצבית המהווה רקע לתכנית זו הכנתה נסתיימה על ידי בתאריך 2010-07-22 וכי כל הפרטים שבמפה הם מדויקים וריא הוכנה בהתאם להוראות החוק ולתקנות.

חוסין טאה עבד אללים 934 מסי רשיון חתימה
שם המודד מסי רשיון חתימה

22-12-2010 תאריך חתימה