

תק"מ 12-2000
 גבולות
 03.11.2010

גנ\18090

שינוי בהוראות וזכויות בניה
 תכנית מפורטת

תשריט

איחוד חלקה	סמכות ראשית	אופי התכנית
ללא איחוד וחלקה	ועדה מחוזית	תכנית שניתן מוכחה להוציא והרתים

מחוז : צפון
 מרחב תכנון מקומי : יקנעם עילית
 רשות מקומית : יקנעם עילית
 שטח התכנית : 0.450 דונם
 קנה מידה : 1 : 250

גושים וחלקות בתכנית :

גוש	סוג הגוש	חלקות בשלמותן	חלקי חלקות
12088		46	

חותמות מוסד התכנון :

שרד הפנים מר"ר הצפון
 ר"מ התכנון והבניה 1965
 יו"ר תכנית מוסד התכנון
 יועדת המקומות לתכנון גבולות
 חתום : א.א.א. אשתי
 מפקח תכנון : א.א.א. אשתי
 מפקח תכנון : א.א.א. אשתי

שלב : מתן תוקף
 מהדורה : 9
 תאריך : 03.11.2010

שמות וזהימות :

יוזם התכנית על גיש	שם : בית שבו יורמי שלום סוכני : הרחם וז' א' יקנעם תע"ד : 04-891553
בעל עניין בקרקע	שם : מ.מ. מחוז צפון סוכני : נצרת עילית תע"ד : 04-6558211
עורך תוכנית הבנוי	שם : בת שבע וירמי שלום סוכני : הרחם וז' א' יקנעם תע"ד : 04-891553
עורך התכנית	שם : אריה שלום סוכני : רבין תע"ד : 04-9893093 04-9890156
מודד	שם : מ.מ. מדידה והנדסה ארזית סוכני : כפר מנחם תע"ד : 054-603011

טבלת שטחים :

מצב מאושר		מצב מוצע	
יעד	במ"ר	יעד	במ"ר
מגורים א'	450	מגורים א'	450
מגורים א'	450	מגורים א'	450
מגורים א'	450	מגורים א'	450

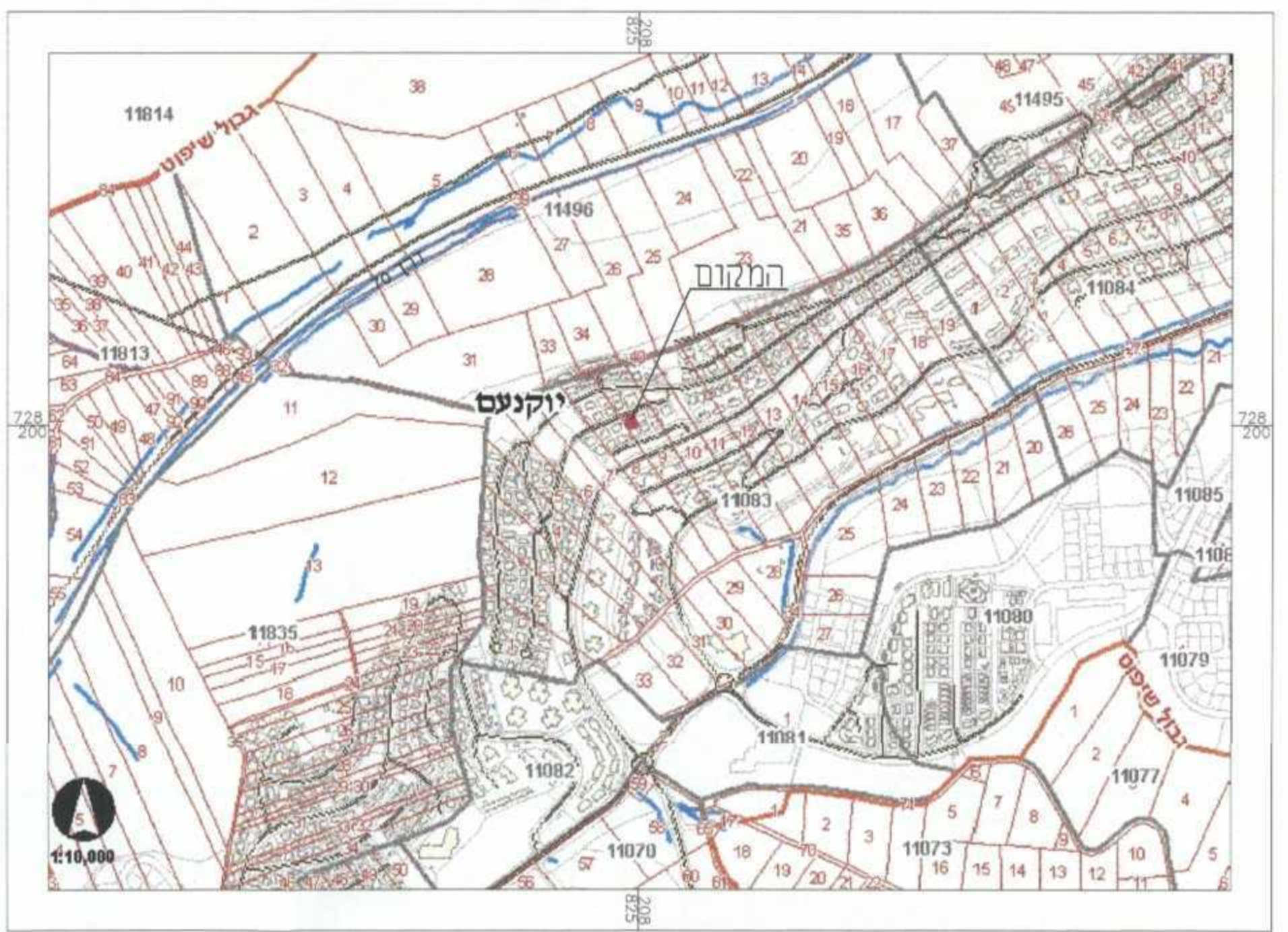

תרשים התמצאות כללית
 ק.מ. 1 : 10,000

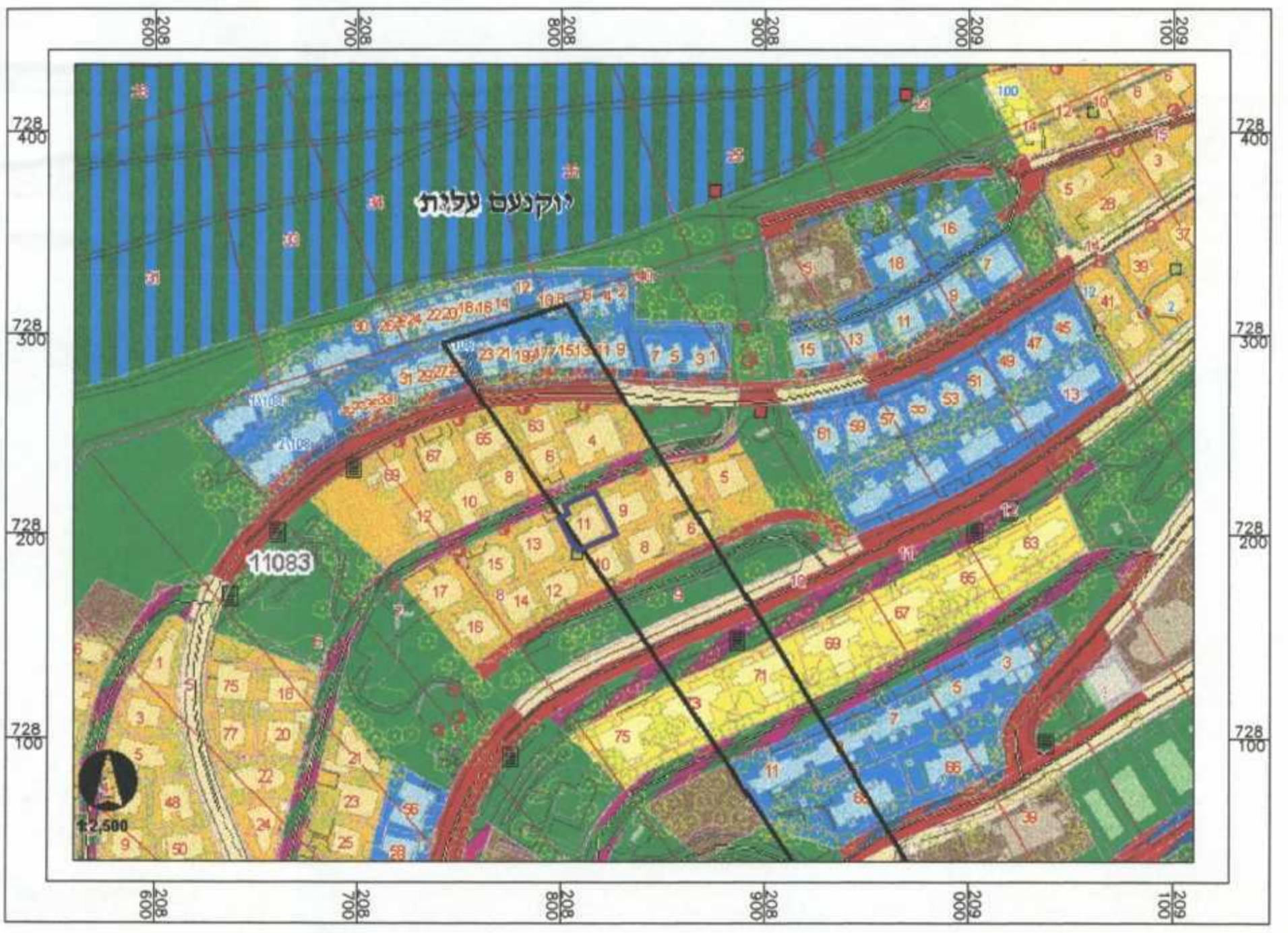

תרשים סביבה
 ק.מ. 1 : 2,500

מקרא מצב מאושר:

- גבול התכנית
- גבול גוש
- מספר גוש
- גבול חלקה
- מספר חלקה
- דרך משולבת
- מגורים א'
- מספר הדרך
- קו בניין
- רוחב הדרך

מקרא מצב מוצע:

- גבול התכנית
- גבול גוש
- מספר גוש
- גבול חלקה
- מספר חלקה
- קו בנין
- גבול תא שטח
- מספר תא שטח
- מגורים א'
- מבנה להריסה
- מספר הדרך
- קו בניין
- רוחב הדרך

מצב מאושר 1:250



- הערות :
- לא לצרכי רישום
 - המידות גרפיות מהגוש
 - הוכח לשם מבלת רישון בניה בכבד
 - לא לקביעת גבולות.
 - הגבהים הם יחסיים

מ.מ. שרות מדידה והנדסה ארזית
 ספר מכר מיקוד 25105 מפ"ש 054-603011
 עובד שכיר - שלום נברג גדי
 מודד מוסמך מס. רשיון 537
 החימת המבצע : האריז
 החימת בכורת משרדית
 EMAIL : MAGEED48@NET.VESIDON.NET.IL

מצב מוצע 1:250

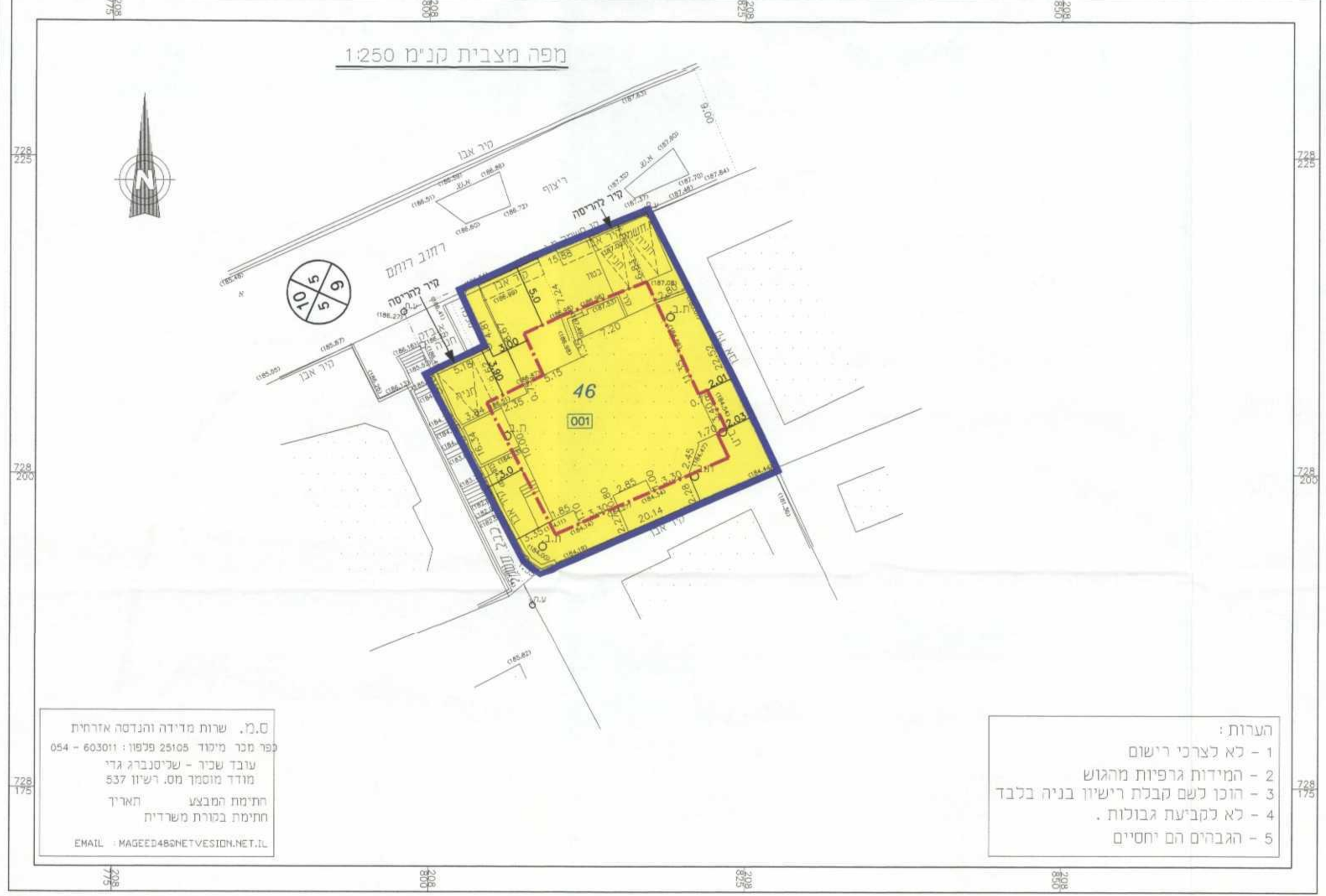

- הערות :
- לא לצרכי רישום
 - המידות גרפיות מהגוש
 - הוכח לשם מבלת רישון בניה בכבד
 - לא לקביעת גבולות.
 - הגבהים הם יחסיים

מ.מ. שרות מדידה והנדסה ארזית
 ספר מכר מיקוד 25105 מפ"ש 054-603011
 עובד שכיר - שלום נברג גדי
 מודד מוסמך מס. רשיון 537
 החימת המבצע : האריז
 החימת בכורת משרדית
 EMAIL : MAGEED48@NET.VESIDON.NET.IL