

תכנית מסי 3\ממ\מק\7215\40

"הרחבת שטח למבני ציבור"

תשריט

איווד וחלוקה	סוכות ראשית	סוג התכנית	אופי התכנית
לקבא איווד וחלוקה	ועדה מקומית	מפורטת	תכנית שמכונה ניתן להוציא היתרים או הרשאות

מחוז : מרחב תכנון מקומי  
 מבווא העמקים  
 רשות מקומית : עילום  
 שטח התכנית : 986 מ"ר  
 קנה מידה : 1 : 500

נושים וחלוקות בתכנית:

גוש	סוג הגוש	חלקות בשלמותן	חלקי חלקות
17501	מוסדר	---	73, 87
ש.ב.	מוסדר	---	

זוועות מוסד התכנון :

הודעה על איווד תכנית מס 3\ממ\מק\7215\40  
 מורכבת בלוקים מס 1-5  
 מיום 28/3/2011

ועדה מקומית "מבוא העמקים"  
 איווד תכנית מס 3\ממ\מק\7215\40  
 הועדה המקומית החליטה לאשר את התכנית  
 בשטח מס. 3\ממ\מק\7215\40  
 תאריך 11/11/2010

התכנית מורכבת לאיווד  
 בעתונות בתאריך 11/11/2010

שלב : לתוקף מהדורה : 1 תאריך : 07/12/2010

שמות וזוועות	יזום התכנית	מגיש התכנית	בעל הזכויות בקרקע	עורך התכנית	מודד
העדה המקומית לתכנון ולבנה מבוא - העמקים	מנהל ת.ד. 6531 מס. 04-660000	מנהל ת.ד. 6531 מס. 04-660000	מנהל ת.ד. 6531 מס. 04-660000	מנהל ת.ד. 6531 מס. 04-660000	מנהל ת.ד. 6531 מס. 04-660000

הועדה המקומית לתכנון ולבנה מבוא - העמקים

תרשים סביבה קנ"מ 1:10,000

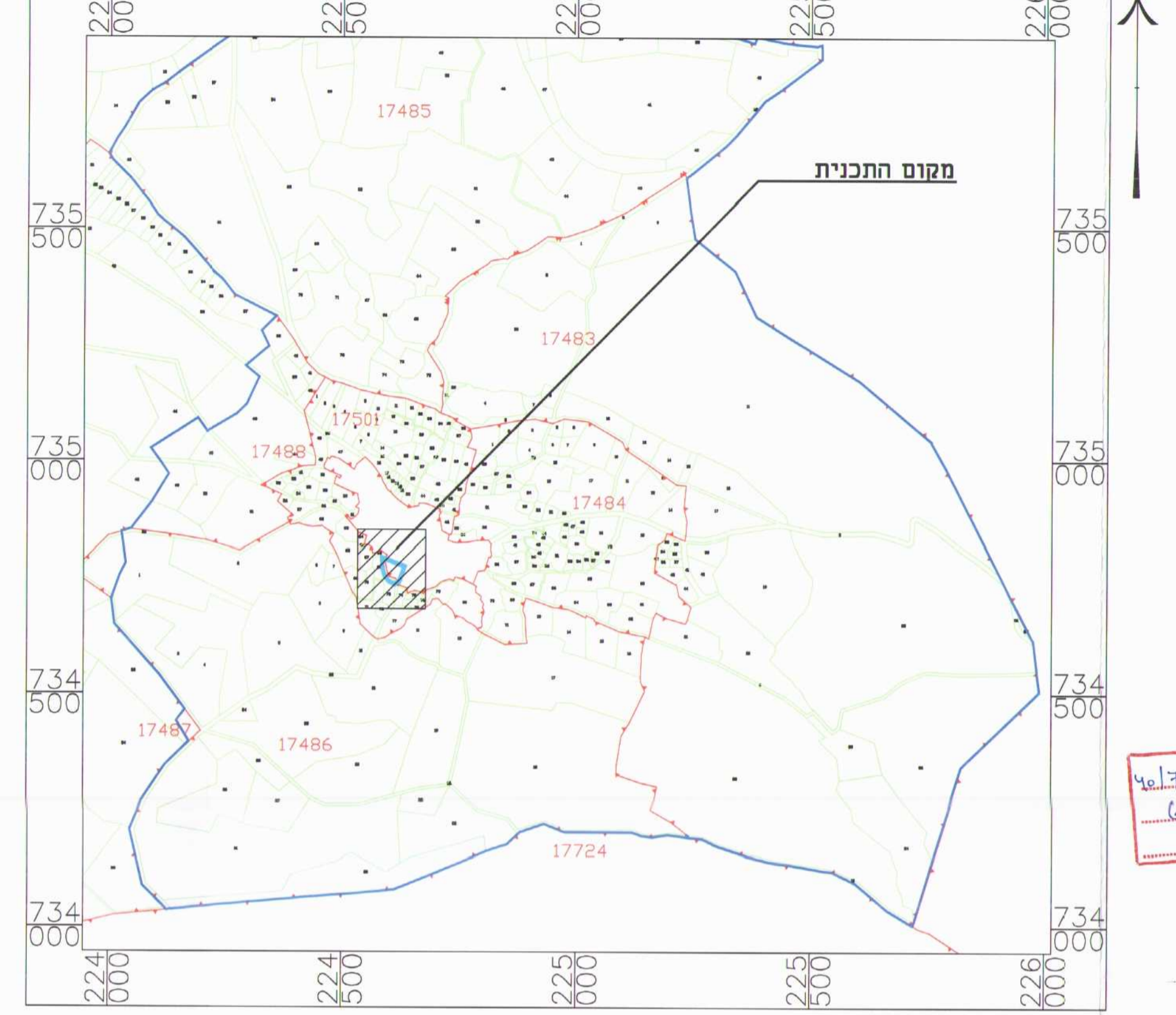

תרשים סביבה קנ"מ 1:12,500

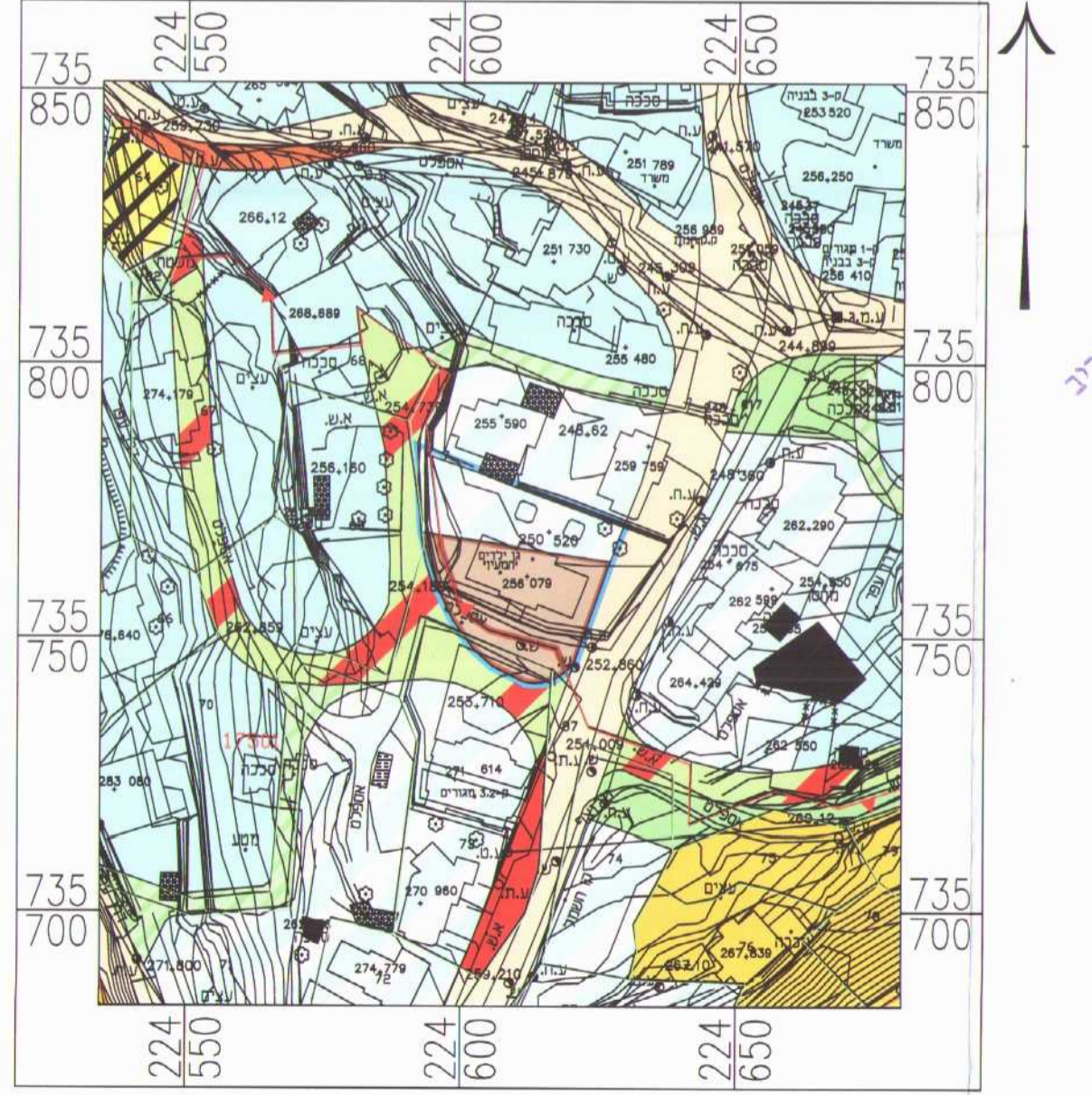

מצב מאושר קנ"מ 1:500

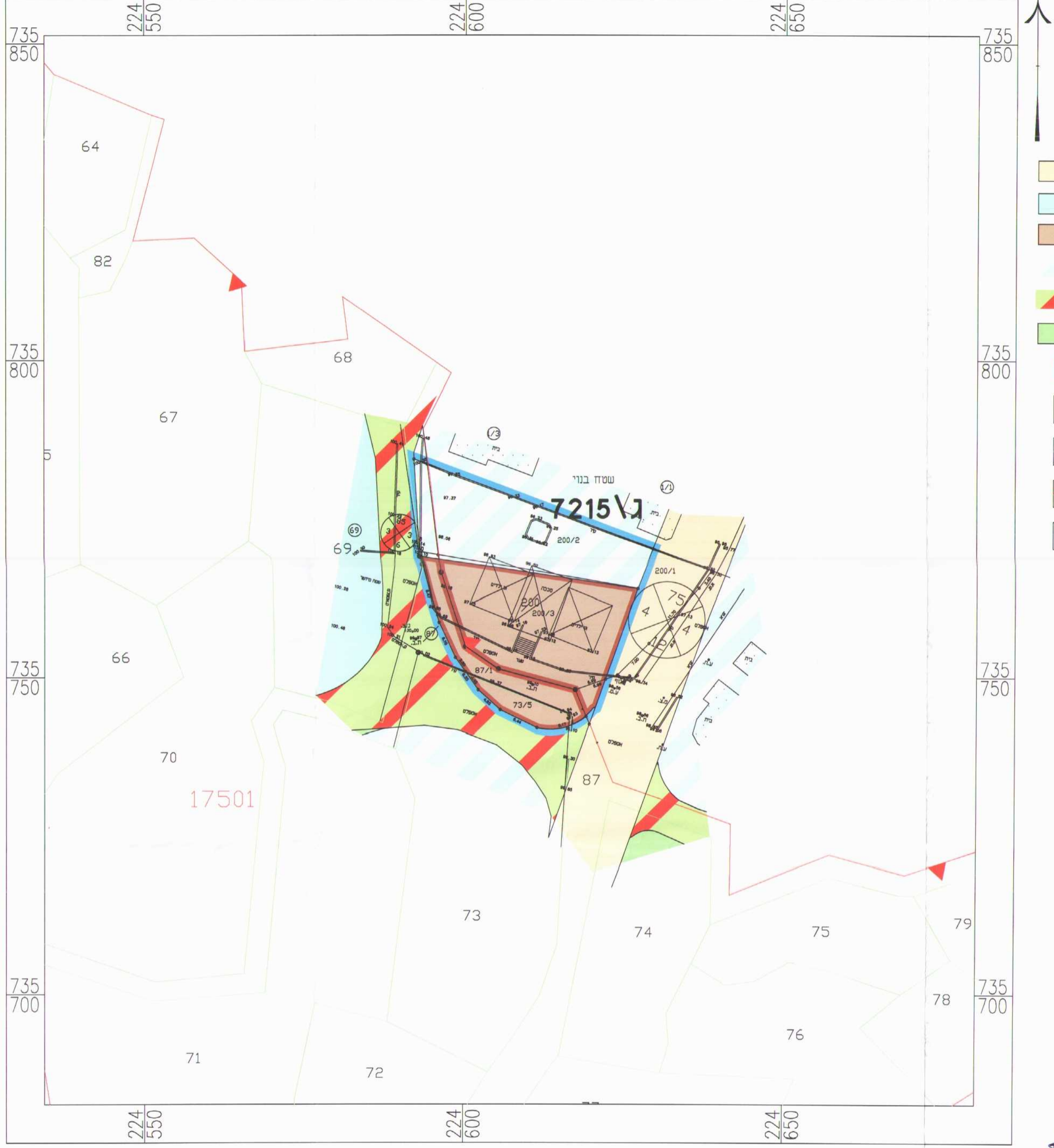

מקרא מצב מאושר

- דוך קיימת או מאושרת
- אזור מגורים ב
- שטח לבניני ציבור
- אזור מסחר ומגורים
- דוך גישה
- שטח ציבורי פתוח
- גבול תכנית מוצעת
- תא שטח
- גבול חלקה
- גבול גוש
- מס' חלקה

הצהרה -  
 הרני מצורר בזה שורה העתם נכון של תרשים המדידה שבוצע על ידי ביום 8/2/2007 וכי רוא מוסר בדיקה את מצבם וגבולותיהם של נכסי המוקדעין בזמן כפי שרורא והוצרר על המרקע

תמוס : ריינה  
 תאריך : 15/2/2007  
 תאריך עדכון : 3/8/2009  
 3/8/2010

איהאב לינאוי  
 מהנדס וקודד מוסמך  
 מודד 823

מצב מוצע קנ"מ 1:500

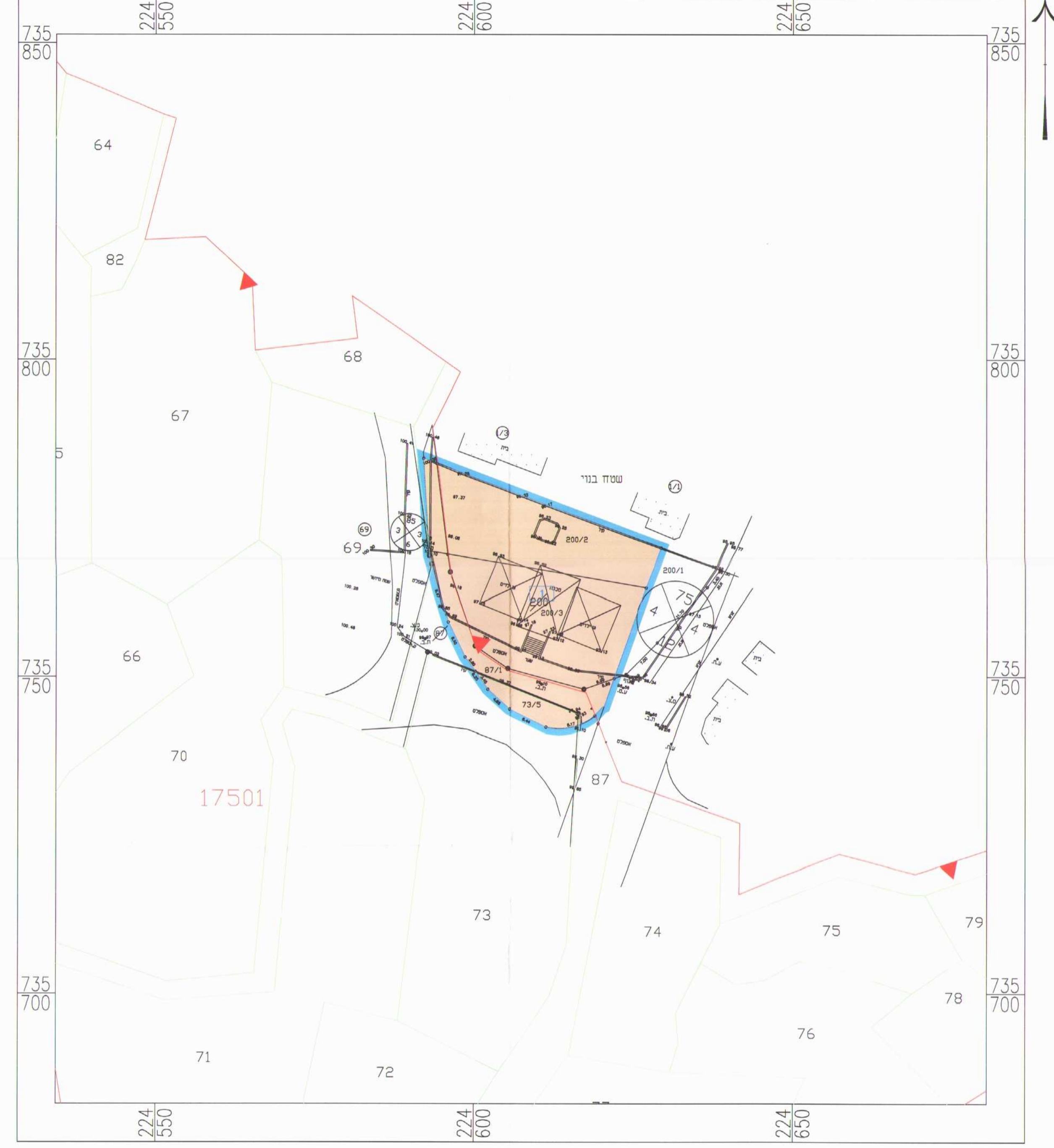

מקרא מצב מוצע

- מבנים ומוסדות ציבור
- גבול תכנית מוצעת
- תא שטח
- גבול חלקה
- גבול גוש
- מס' חלקה