

מצב מוצע
קנ"מ 1 : 500

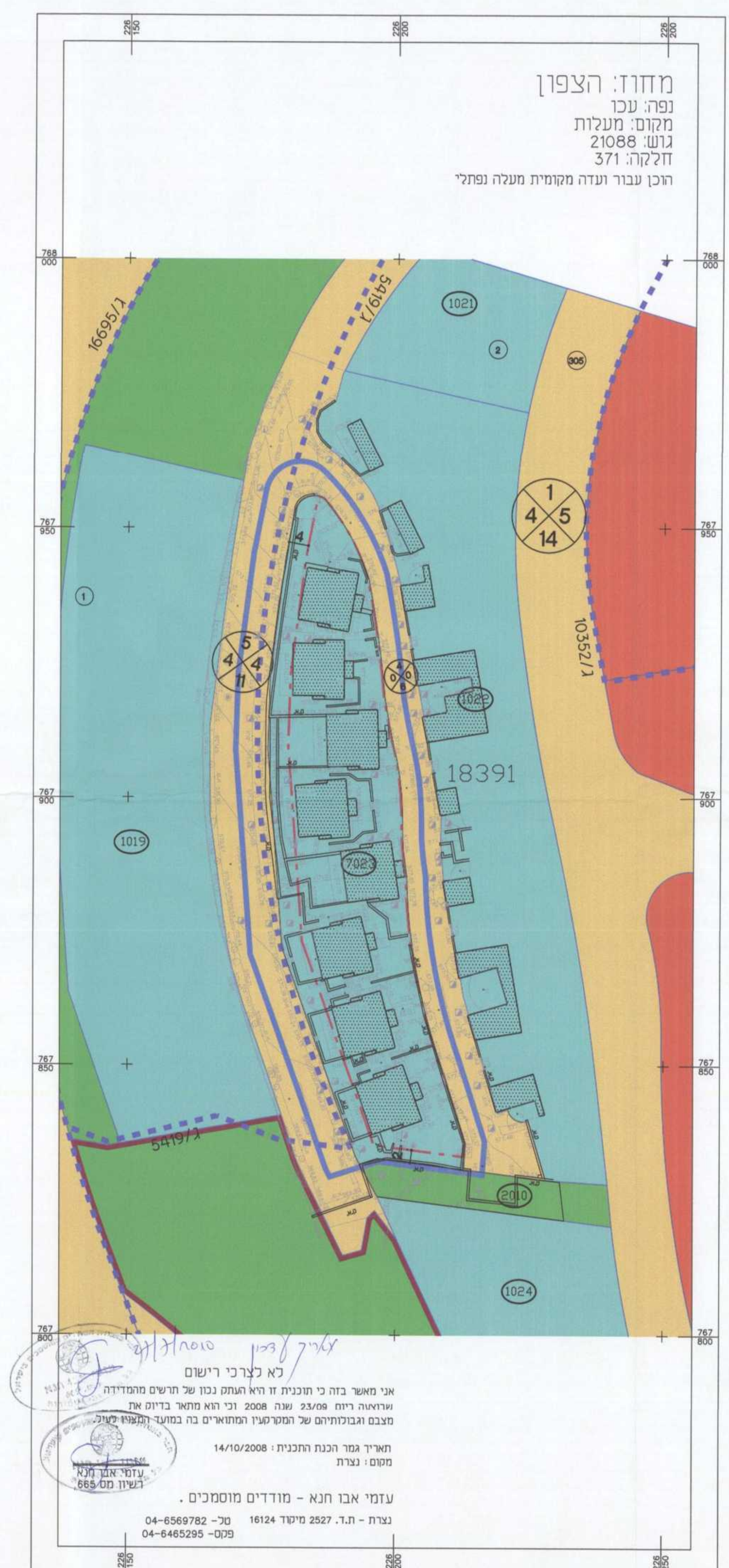

מצב מאושר
קנ"מ 1 : 500

תרשים סביבה כללית קנ"מ 1:20000

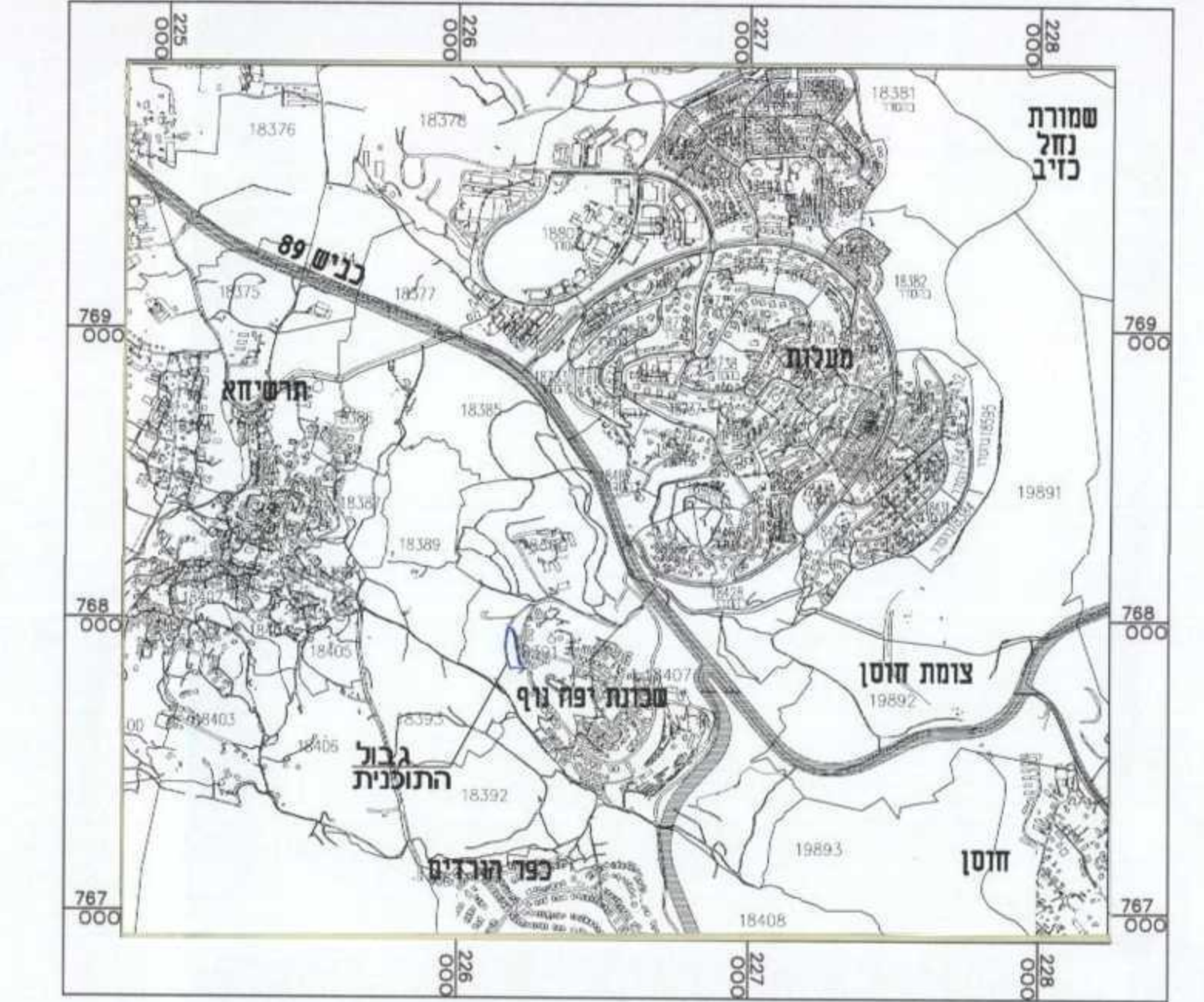

תרשים סביבה קרובה קנ"מ 1:10000

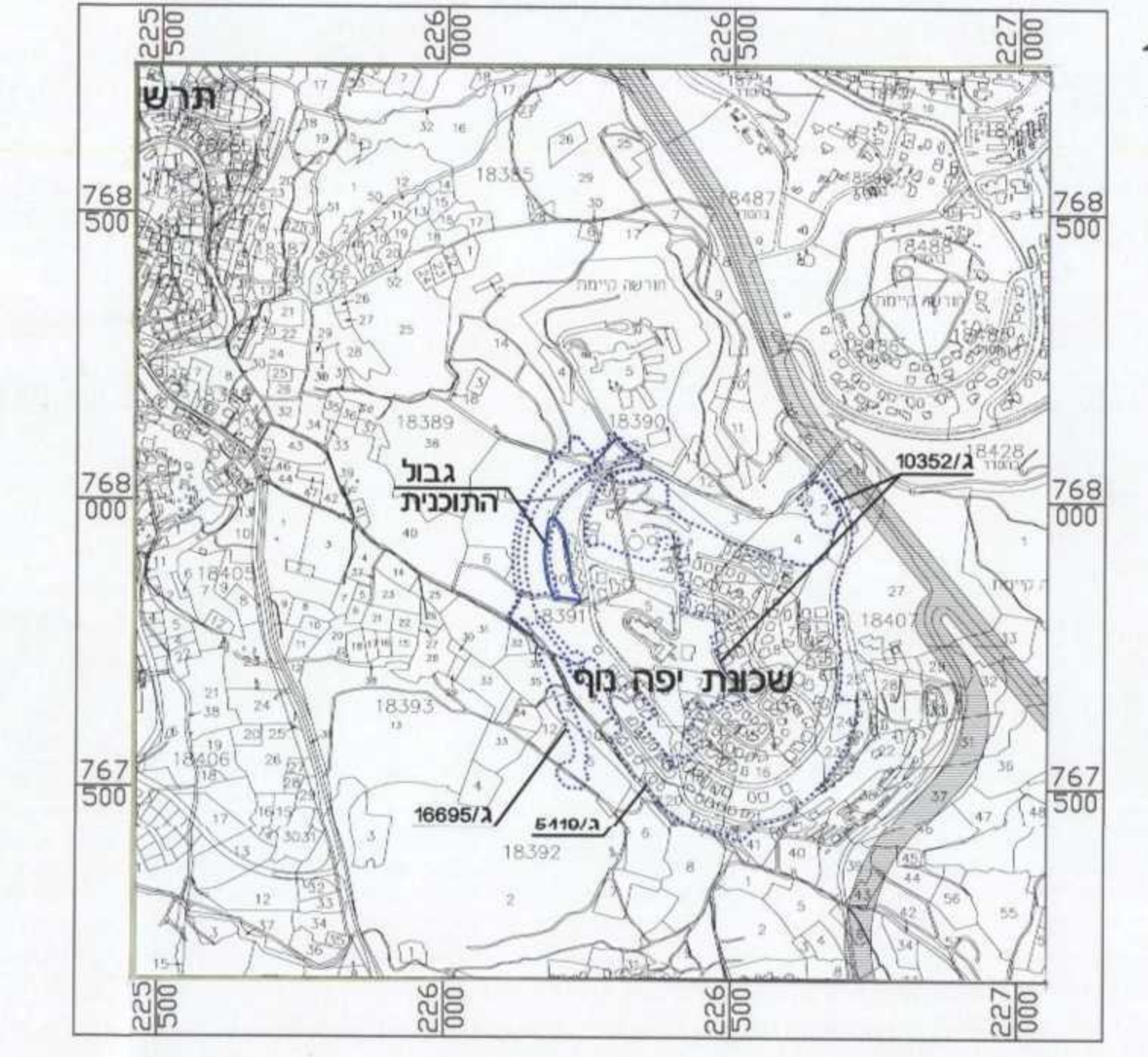

תכנית מס ג/18206

רחוב שיבולת שכונת יפה נוף - מעלות

תשריט

סוג התכנית	סוג איחוד וחלוקה	מסכת ראשית	יתרים או הרשות
תכנית מפרטת	לא איחוד וחלוקה	ועדה מחוזית	לדצ"א וחברים או הרשות

מחוז: צפון
מרחב תכנון מקומי: מעלה נפתלי
רשות מקומית: עיריית מעלות תרשיחא
ישוב: מעלות
שטח התכנית: 5.127 דונם
קנה מידה: 1 : 500

גושים וחלוקות בתכנית:

גוש	סוג רעש	חלוקות בשלמותן	חלקי חלוקות
21088	מוסדר	371	—

חתימת רמורד: 23/10/2008
חתימת תשריט: מדידת התשריט

חוזמות מוסד התכנון:

משרד הפנים מחוז הצפון
הוקם והתכנן והבניה תשס"ח 1965
אישור תכנית מס 18206
הועדה הפיקוחית לתכנון ובניה חתמה ביום 14.10.2008 לשם אישור התכנית

הודעה על אישור תכנית מס 18206
מחשבה כלכלית ותחשיב מס

שלב: מילוי תנאים למתן תוקף מהדורה: 1 | תאריך: 13/10/2011

שמות וחתימות:

העדה המקומית מעלה נפתלי	יוזם ותמיש התכנית	רוח האושרים 1 מעלות
מנהל מרקטינג ישראל	בעל עניין בקרקע	
אוריכלת טף כניס מר 8004	עורך התכנית	

מחשב מעלה
מס' 04-9978030
מס' 04-9978061

מחשב מעלה
מס' 04-9978036
מס' 04-9978642