

תאריך: 17.12.2010
 שעות: 08:00 - 17:00
 חתום: [Signature]

תוכנית מסי גנ"מ 18002

תוספת אחוזה בניה וגובה - גוש 17114 - סולם

תוכנית מפורטת

תשריט

אחוז וחלוקה	סמכות ראשית	אופי התכנית
-------------	-------------	-------------

מחוז:	הצפון
מרחב תכנון מקומי:	גליל מזרחי
רשות מקומית:	מ.א. בושתאן אלמרג'
שטח התכנית:	366 מ"ר
קנה מידה:	1:250

נושים וחלקות בתכנית:

גוש	סוג הגוש	חלקות בשלמותן	חלקי חלקות
17114	מוסדר	-	10

חותמות מוסד התכנון:

הדוקטורל אחיזה תכנית מס' 18002
 מוסד: יעקב יעריש'ס
 מוסד: [Signature]

שלב: מתן תוקף מהדורה: 4 תאריך: 10.12.2010

שמות והתימות:

שם	מס' מ"מ	ת.ד.	ת.ח.	מס' מ"מ	מס' מ"מ
יחוס התכנית	02752461	10	17114	1905	1905
מניח התכנית	02752461	10	17114	1905	1905
בעל חזקת בקרקע	02752461	10	17114	1905	1905
עורך התכנית	02752461	10	17114	1905	1905
מועד	04-6598528	04-6598528	04-6598528	04-6598528	04-6598528

טבלת שטחים:

מס' מ"מ	שטח	מ"ר	%
100	366	100	100
100	366	100	100

תרשים בינוי קנ"מ 1:250

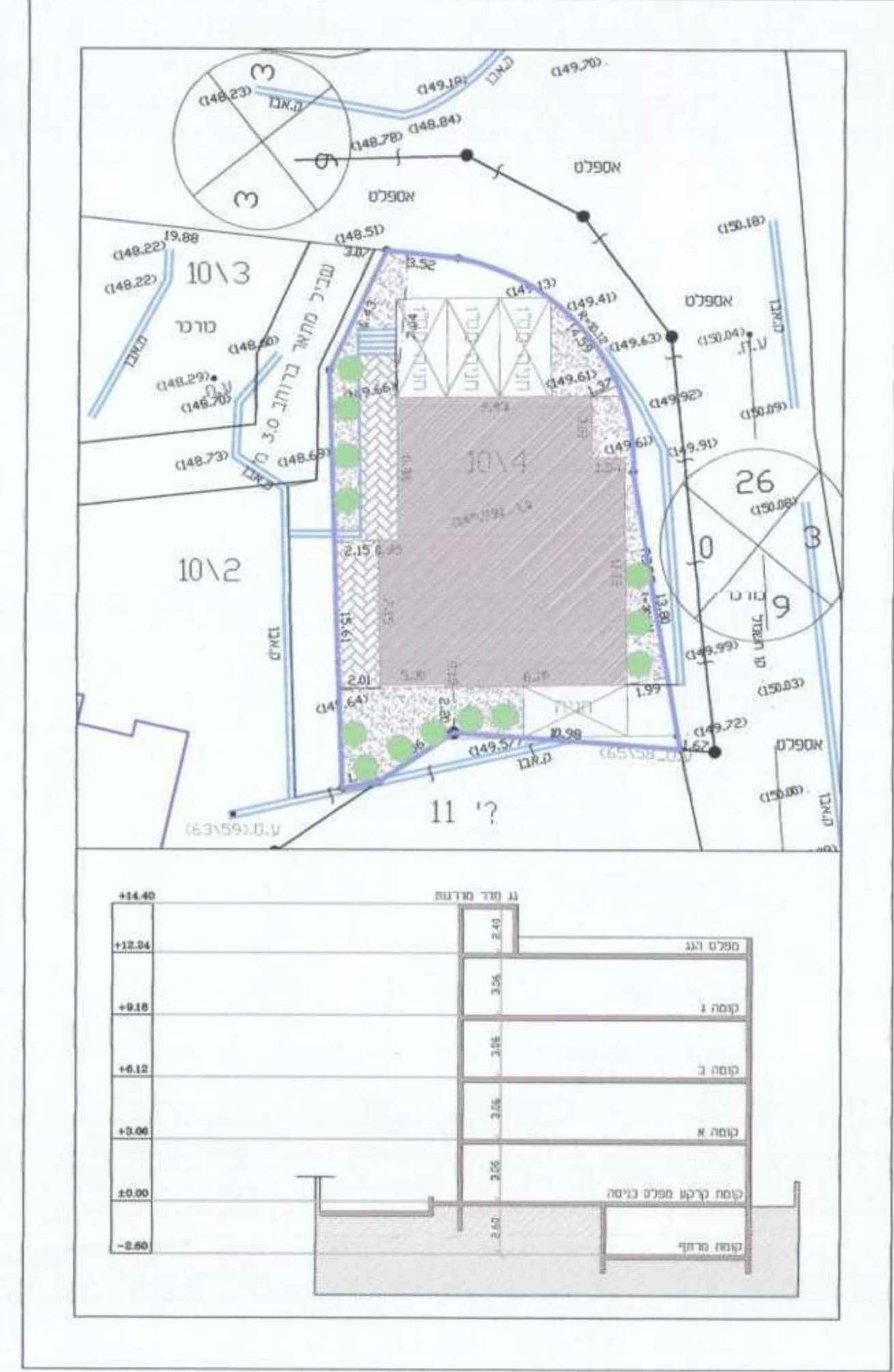

מקרא מצב מאושר

גבול התכנית
 גבול גוש ומספרו
 גבול חלקה
 קו בנין קיים
 אזור מגורים א'
 דרך מאושרת
 דרך משולבת

מספר הדרך: 000
 קו בנין: 5 5
 רוחב הדרך: 00

מצב מאושר קנ"מ 1:250

תרשים סביבה קנ"מ 1:250

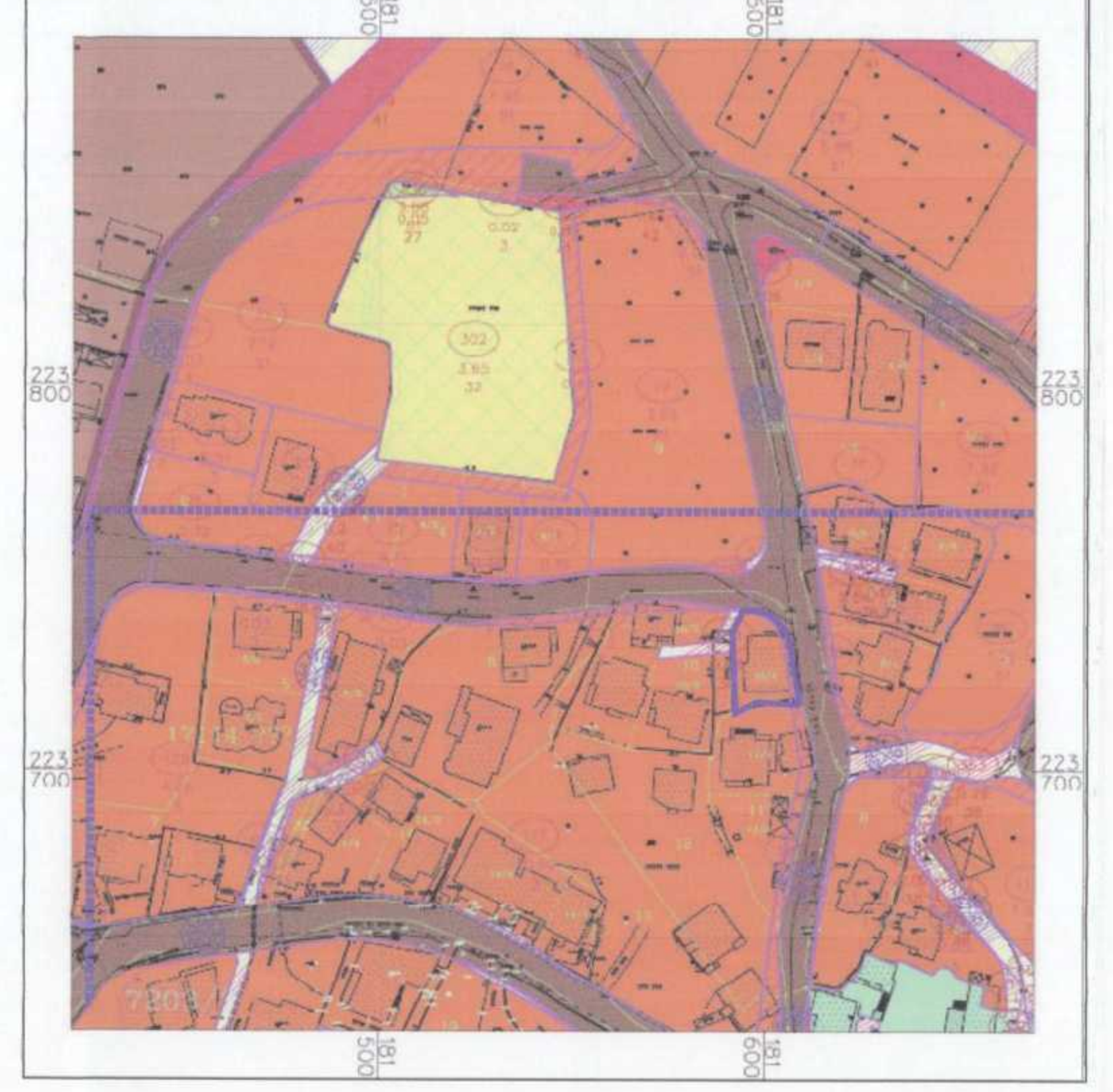

מקרא מצב מוצע

גבול התכנית
 גבול גוש ומספרו
 גבול חלקה ומספרה
 קו בנין מוצע
 אזור מגורים ג'
 מס' תא שטח: 21

מספר הדרך: 000
 קו בנין: 5 5
 רוחב הדרך: 00

מצב מוצע קנ"מ 1:250

מחוז: הצפון
 נפה: יזרעאל
 מקום: סולם
 גוש: 17114
 חלקה: 10
 מגרש:
 שטח: 1948 מ"ר
 קב"ם: 1:250
 הוכן עבור:

ש. ע. מהנדסים
 משרד להנדסה אזרחית, מדידות ופיקוח
 נגאר שוכאת
 מס. רישון: 783
 כפר דבוריה
 ת.ד. 1027 מיקוד 16910
 טלפקס: 04-6702523 נייד: 050-5373967
 תאריך מדידה: 21/02/2005
 מס' סידורי: 2446

אני מאשר בזה כי העתק זה נכון של תרשים מהמדידה שביצעתי ביום: 15.04.2010 שנה. 2010 וכי הוא מתאר בדיוק את מצבם ונבולותיהם של המקרקעין המתוארים בה במועד המצויין לניכ"ל.
 תאריך גמר הכנת התכנית: 15.04.2010
 המקום: סולם

נציג שוכאת-כפר דבוריה
 שם המודד ושטחו: [Signature]
 מס' רישון: 783
 תחום: [Signature]

הערה:
 • גבולות הבנינים מס' 4 ו"26" לפי תכנית מפורטת 11752/א' מס'

הערות:

1. התכנית מבוססת על מפת גוש רשום מס' 17114
2. נבולות שאינם מתוארים בלתי מסויגים.
3. סמני גבול מתוארים הם ברזל וזיית.
4. לא לצורכי רישום

מחוז: הצפון
 נפה: יזרעאל
 מקום: סולם
 גוש: 17114
 חלקה: 10
 מגרש:
 שטח: 1948 מ"ר
 קב"ם: 1:250
 הוכן עבור:

ש. ע. מהנדסים
 משרד להנדסה אזרחית, מדידות ופיקוח
 נגאר שוכאת
 מס. רישון: 783
 כפר דבוריה
 ת.ד. 1027 מיקוד 16910
 טלפקס: 04-6702523 נייד: 050-5373967
 תאריך מדידה: 21/02/2005
 מס' סידורי: 2446

אני מאשר בזה כי העתק זה נכון של תרשים מהמדידה שביצעתי ביום: 15.04.2010 שנה. 2010 וכי הוא מתאר בדיוק את מצבם ונבולותיהם של המקרקעין המתוארים בה במועד המצויין לניכ"ל.
 תאריך גמר הכנת התכנית: 15.04.2010
 המקום: סולם

נציג שוכאת-כפר דבוריה
 שם המודד ושטחו: [Signature]
 מס' רישון: 783
 תחום: [Signature]

הערה:
 • גבולות הבנינים מס' 4 ו"26" לפי תכנית מפורטת 11752/א' מס'

הערות:

1. התכנית מבוססת על מפת גוש רשום מס' 17114
2. נבולות שאינם מתוארים בלתי מסויגים.
3. סמני גבול מתוארים הם ברזל וזיית.
4. לא לצורכי רישום

תרשים טופוגרפי מצבי

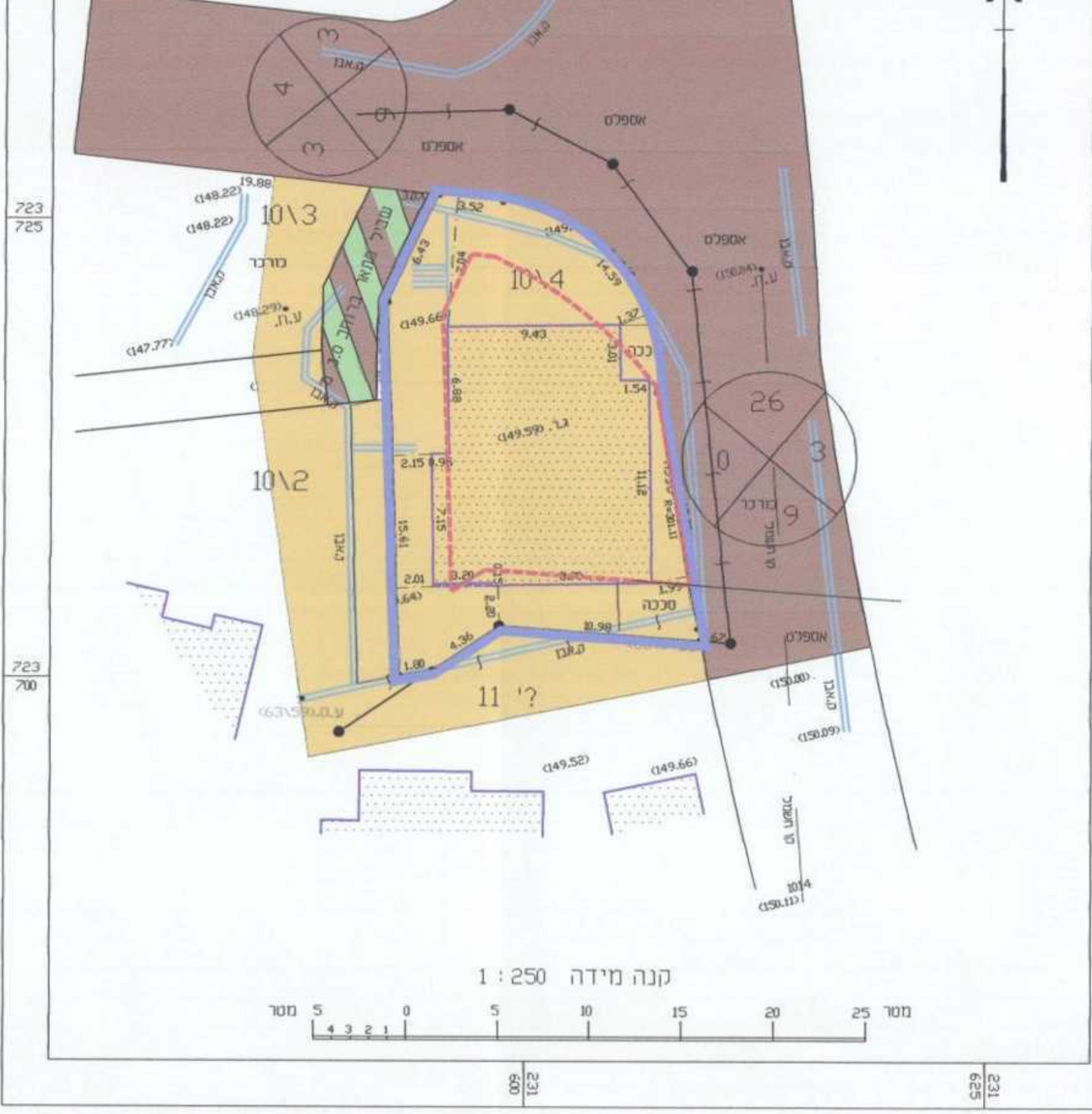

תרשים טופוגרפי מצבי

