

- מקרא מצב מוצע**
- גבול התכנית
 - קרקע חקלאית
 - מגורים בישוב כפרי
 - שביל
 - דרך מאושרת
 - קו בנין
 - מגרש המוזלוק לתאר שטח

- מקרא מצב מאושר**
- גבול התכנית
 - גבול תכנית מאושרת ומספרה
 - איזור משק חקלאי
 - איזור חקלאי
 - דרך קיימת
 - שביל

שמות וחתימות:

יזם התכנית	כפר קיש ד.ג.גליך תחנת 15330 04-6767614
מניח התכנית	דוד גולדסלך כפר קיש ד.ג.גליך תחנת 15330 04-6767614
בעל שטח במקרקע	מינהל מקרקעי ישראלי ת.ד. 580 נצרת עילית 7805 04-6558210
ועדה מקומית	העדה המקומית לחינוך ומבצע מרכז כנרת 04-6628212
עורך התכנית	דוד גולדסלך ת.ד. 7000 נצרת עילית 7805 04-6362005
מודד	מתניה חן ציון מצפה נטופה ד.ג.גליך תחנת 15295 04-6785643

טבלת שטחים:

מצב מוצע	יזום	מספר	שטח	סכ"כ
ב-ב	8.98	1.864	17.825	100
ב-א	81.26	16.878	9.35	100
ב-ג	4.80	996	20.770	100

תכנית מס' גנ/18212

כפר קיש - הסדרת זכויות בניה בנוחלת מס' 23.

תשריט

משרד הפנים מחוז הצפון
חוק התכנון והבניה תשכ"ח 1965
אישור תכנית מס' 18212
חתימת המחוקק: 16.2.11

מחוז: צפון
מרחב תכנון מקומי: גליל תחתון
רשות מקומית: מועצה אזורית גליל תחתון
ישוב: כפר קיש
שטח התכנית: 20.770 דונם
קנה מידה: 1 : 500

נושם וחלקות בתכנית:

גוש	שטח	חלקת
15364	רשום	תשריט

חתימת מודד:

חוזמות מוסד התכנון:

שלב: מיזמי תחום הפקודה / מהדורה: 2 / תאריך: 12010

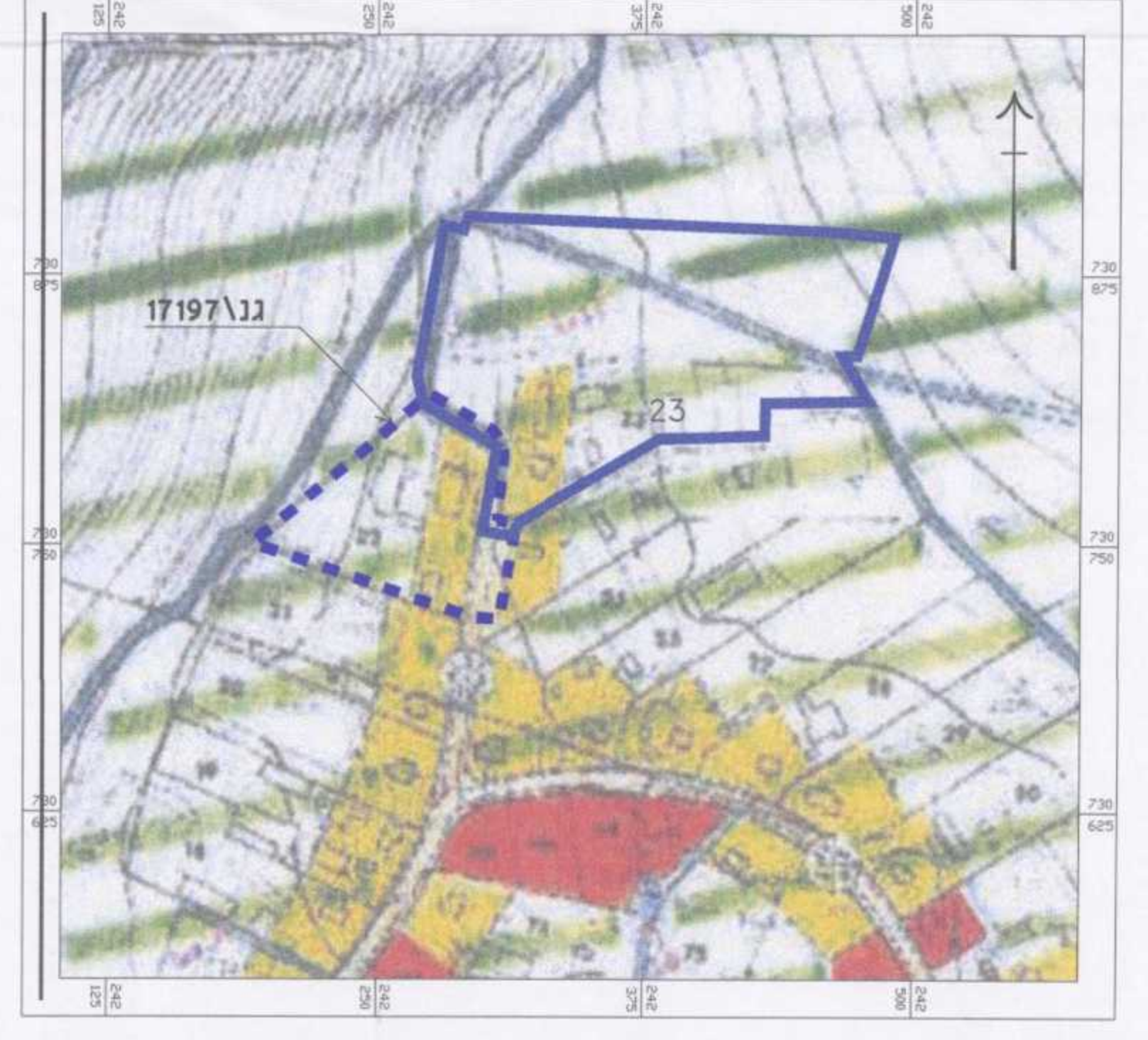
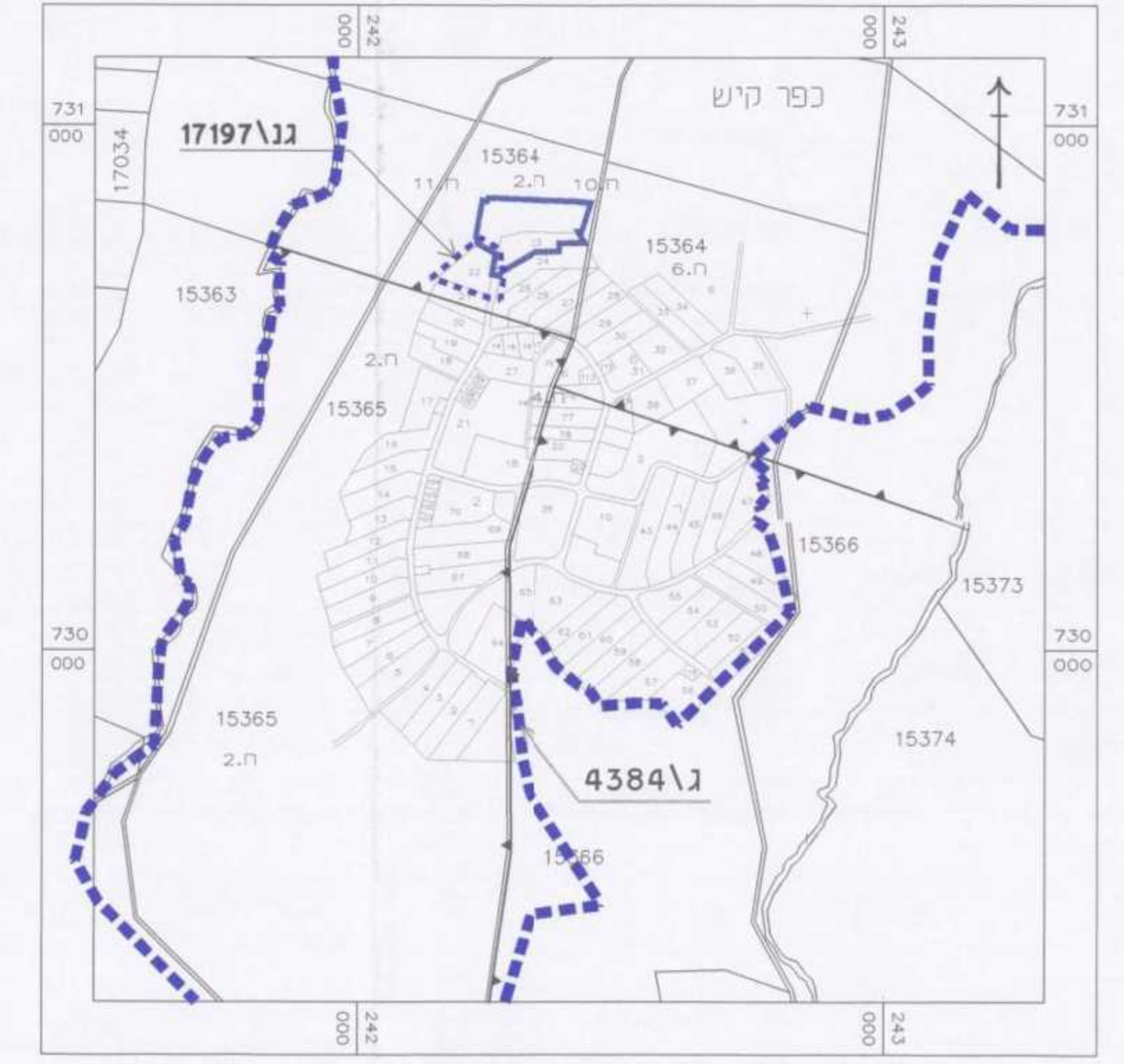

- מקרא**
- שביל
 - איזור ציבורי
 - דרך קיימת
 - איזור חקלאי
 - איזור משק חקלאי חקלוק א'
 - איזור בעלי מקצוע