

מצב מוצע קני"מ 1:250

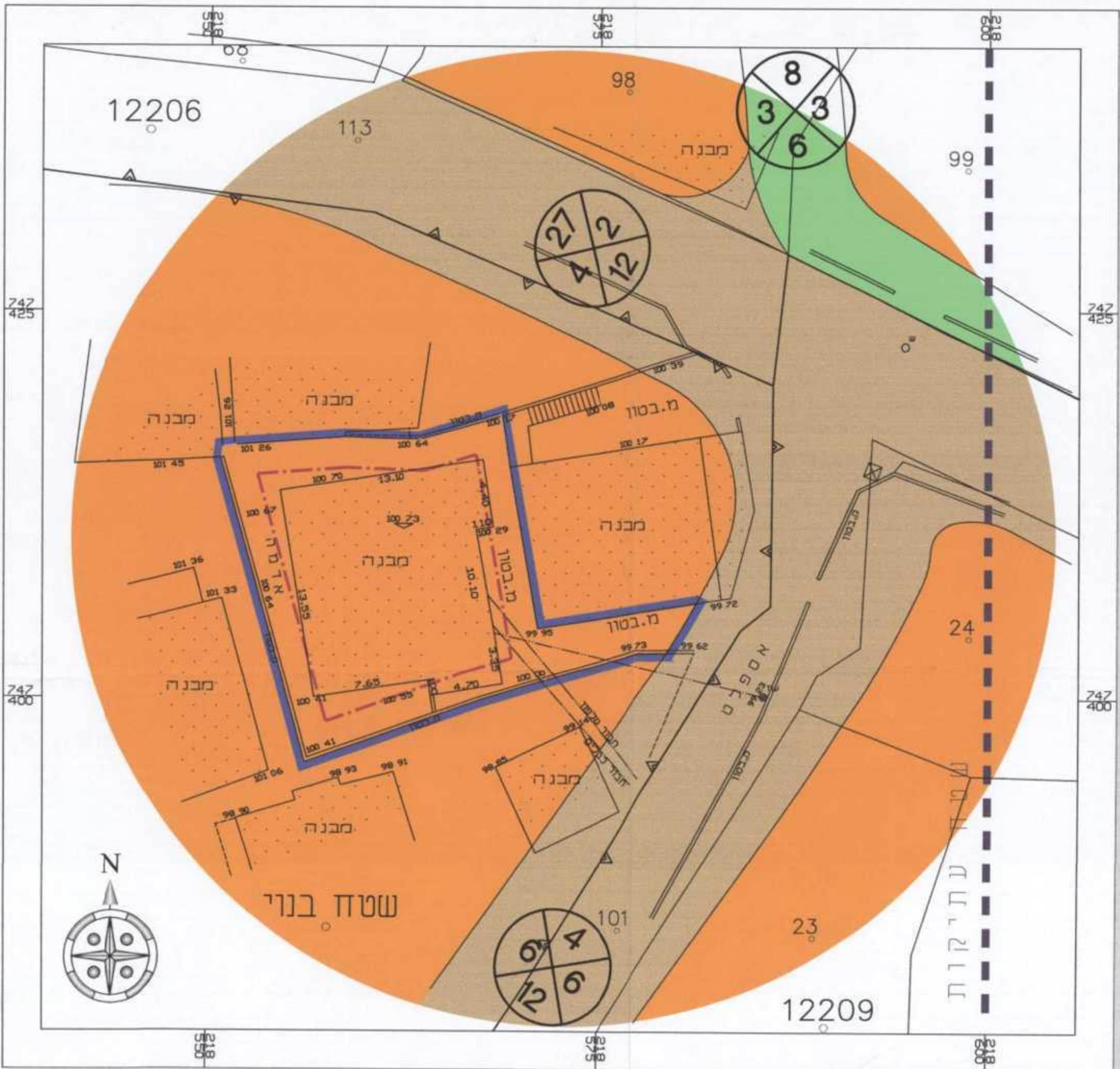

מצב מאושר קני"מ 1:250

מקרא מצב מוצע

- : גבול תכנית
- : קו בניין
- : גבול גוש ומספרו
- : גבול חלקה ומספרה
- : אזור מגורים ב'
- : זיקת הגאה
- : אתר עתיקות
- : מבנה קיים
- : מספר דרך
- : קו בניין מינימלי
- : רוחב דרך

מקרא מצב מאושר

- : גבול תכנית
- : קו בניין
- : גבול גוש ומספרו
- : גבול חלקה ומספרה
- : שצ"פ
- : אזור מגורים א'
- : דרך מאושרת
- : אתר עתיקות
- : מבנה קיים
- : מספר דרך
- : קו בניין מינימלי
- : רוחב דרך

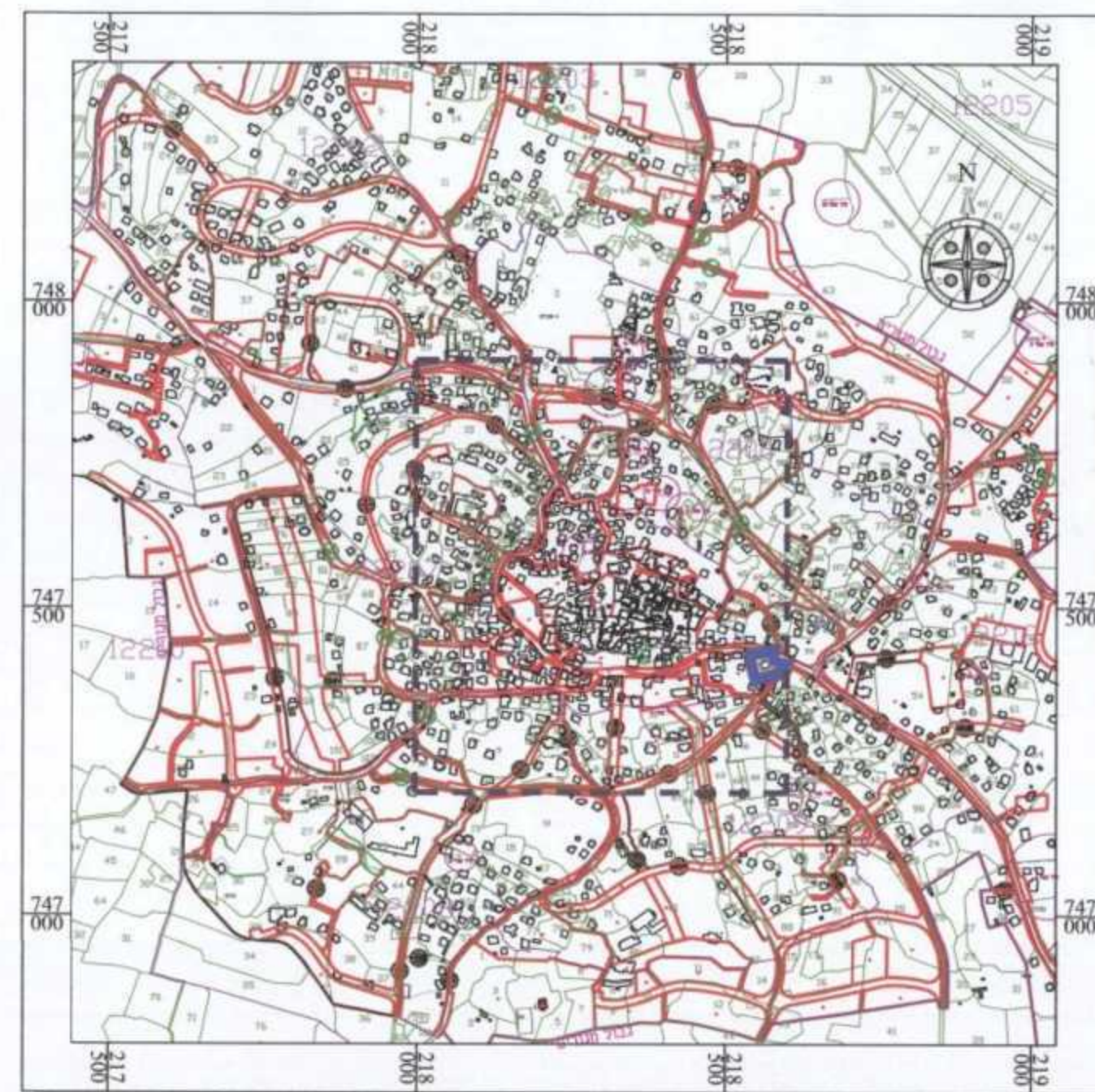

התמצאות כללית קני"מ 1:10,000 אעבלין

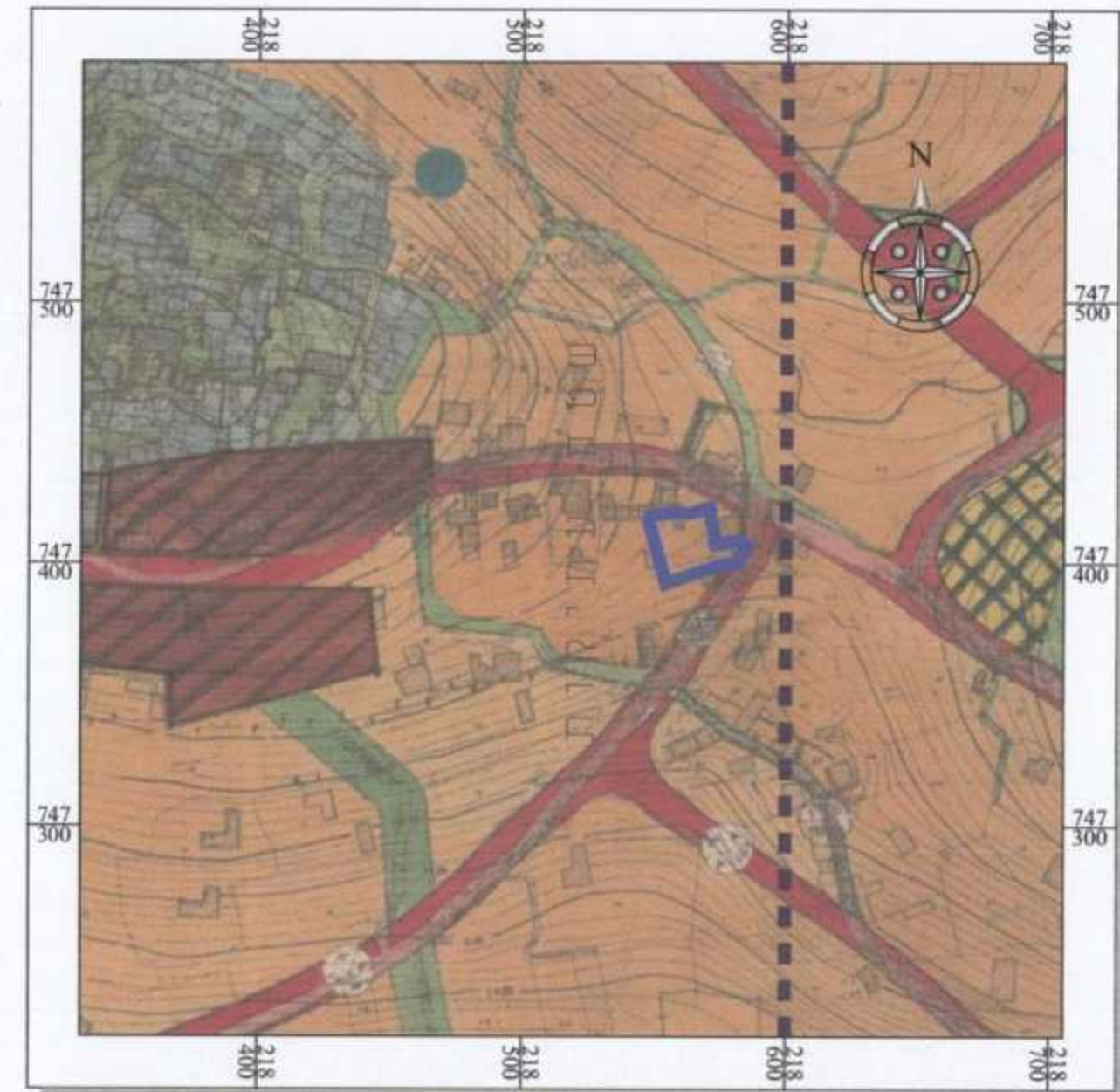

תרשים סביבה קני"מ 1:2,500 עפי" תכנית מס' 984/ג

תאריך מדידה : 29/10/2008
 תאריך עדכון 1 : 05/08/2010
 תאריך עדכון 2 :

חותמת וחותמת המודד :

סאמר תיים - מודד מוסמך
 מ.ר. 766
 אעבלין - ת.ד. 2244
 מיקוד 30012
 טל' 04-9861615
 tayyem@bezeqint.net

תכנית מפורטת - ג/18807

שינוי בהוראות וזכויות בניה - אעבלין

תכנית מפורטת

תשריט

סוג איחוד וחלוקה	מספרות ראשית	חיתרים או הרשאות
ללא איחוד וחלוקה	ועדה מחוזית	תכנית שמכוחה ניתן להוציא חיתרים או הרשאות

מחזור :
 מרחב תכנון מקומי :
 רשות מקומית :
 שטח התכנית : 0.350 דונם
 קנה מידה : 1:250

גושים וחלקות בתכנית:

גוש	סוג הגוש	חלקות בשלמותן	חלקי חלקות
שטח בנאי			
חותמה וחותמת מודד:			

חותמת מוסד התכנון:

שלב: מילוי תנאים מהדורה 1 : תאריך: 20/04/2011
 למתן חוקף

שמות וחותמות:

יזום התכנית	עיד חזא עזאד	ת.ד. 056303555
מניח התכנית	עיד חזא עזאד	ת.ד. 056303555
בעל הזכויות בקרקע	עיד חזא עזאד	ת.ד. 056303555
עורך התכנית	סאמר תיים - מודד מוסמך	רשון מספר 766
מודד	עיד חזא עזאד	ת.ד. 056303555

הריני מצווה בואת כי מדידת המפה הסופוגרפית/המצבית והמראה רקע לתכנית זו, נערכה על ידי ביום: 29/10/2008 והיא הוכנה לפי הוראות טוהל מבאית וברוואם לרואות החוקק ולתקנות המודדים שבתוקף. דיוקו והכוול והאודוסטר: מדידה גרפית /או כחול כבלבד/ ברמה אגלישית / מדידה אגלישית מלאה ברמת תכני (כולל והקו הכחול).
 סאמר תיים
 מספר רשיון 766
 חותמה
 20/04/2011 תאריך