

מספר תכנית
11/143/מק

מספר תכנית: 11/143/מק
שם התכנית: מבני ציבור - דרום בגבעת רם.
רחוב אסיף - כרמיאל
גוש 19068 חלקות 55, 69, 78, 80, 81, 116

תשריט

סוג התכנית: תכנית מפורטת
סוג התכנית: ללא איחוד וחלוקה
סמכות הראשית: ועדה מקומית לתכנון ובניה
היתרים או הרשות: התכנית שמכוחה ניתן להוציא היתרים או הרשות

מחוז: צפון
מרחב תכנון מקומי: ועדה מקומית לתכנון ובניה כרמיאל
רשות מקומית: עיריית כרמיאל
ישוב: כרמיאל

שטח התכנית: 37.3 ד'
קנה מידה: 1:1250

גושים וחלקות בתכנית:

גושים	חלקות	מגרשים
בשכמותם	חלקי גושים	חלקות בשלמותן
-	116	55, 69, 78, 80, 81
19068	-	-

הודעה על אישור תכנית מס' 11/143/מק
מורספה בילקוט המסומים מס' _____
תאריך: 14/11/10

אילן רוזנב
מנהל תכנון
שליש: מילדי תשעים לתוך חוקר מהחלוקה המסומים



תשריט מצב מוצע ק.מ. 1:1250

מקרא מצב מוצע

- גבול תכנית
- גבול מגרש תא שטח מוצע
- מספר מגרש תא שטח מוצע
- מספר חלקה רשומה
- גבול חלקה רשומה
- מספר גוש רשום
- גבול גוש
- מבנים ומוסדות ציבור
- שטח למבני ציבור
- דרך מאושרת
- תנחיות מיוחדות
- קו בנין 80 מ' מדרך אזורית



תשריט מצב מוצע ק.מ. 1:5000

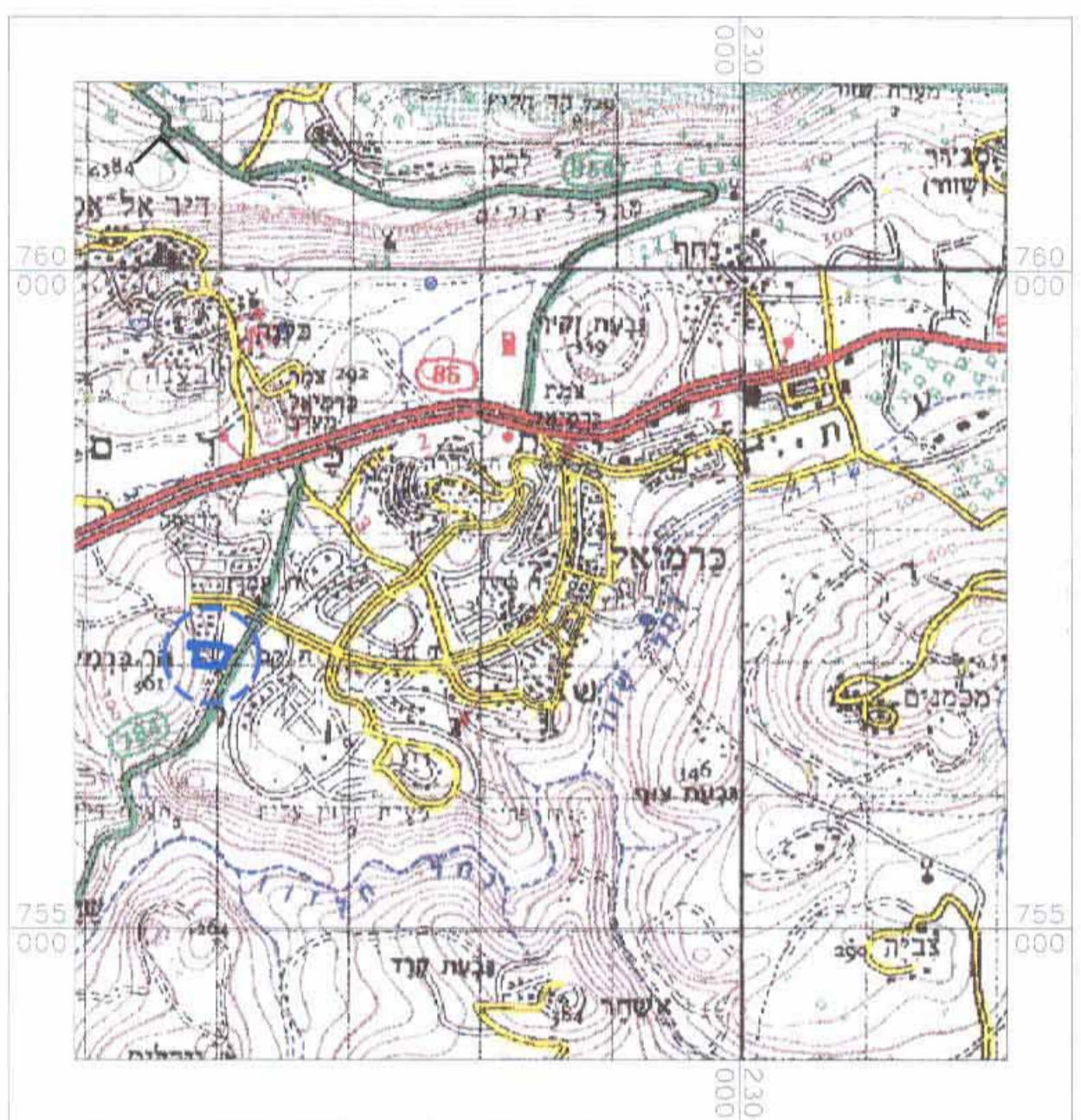

תרשים סביבה ק.מ. 1:50000

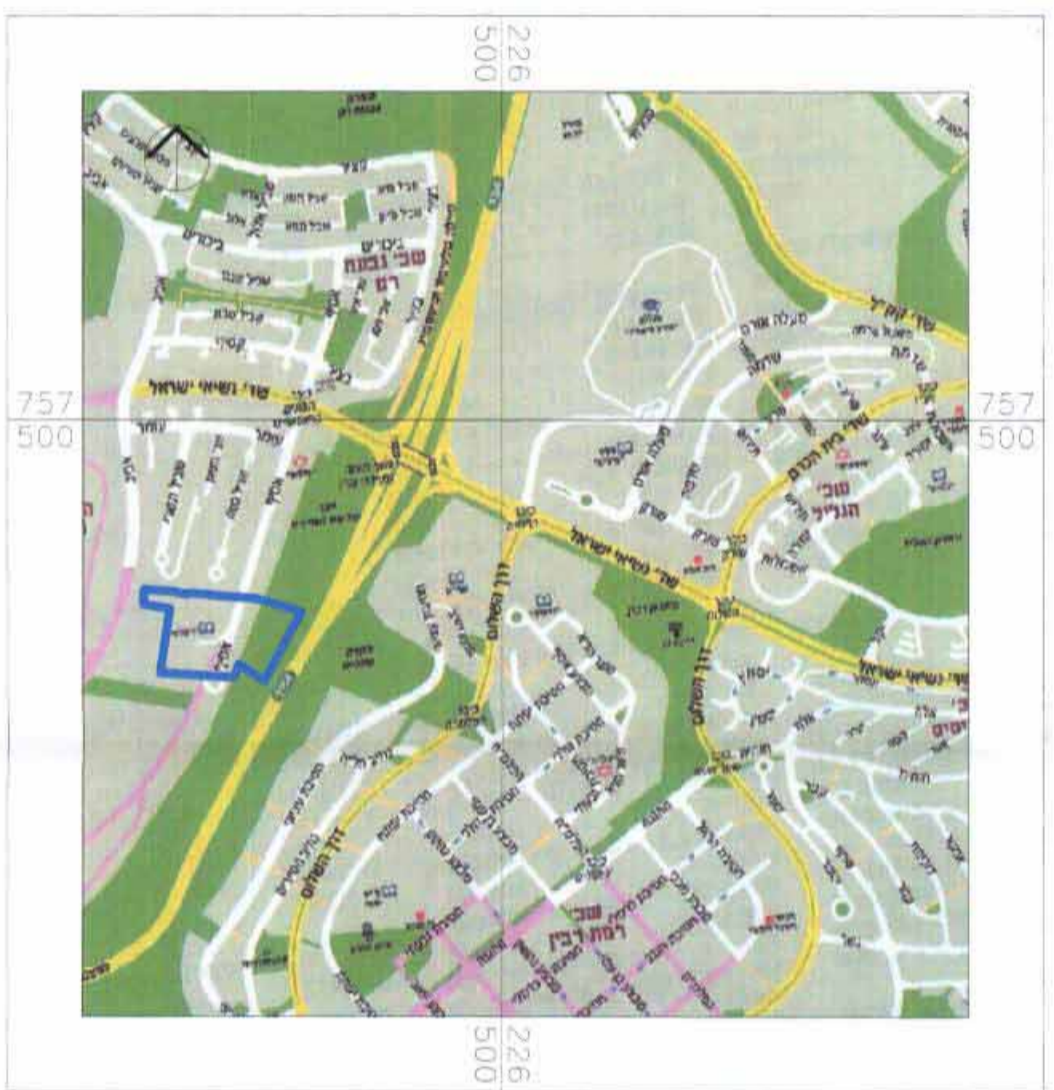

תרשים סביבה ק.מ. 1:15000



תשריט מצב מאושר ק.מ. 1:1250

מקרא מצב מאושר

- גבול תכנית
- גבול תכנית מאושרת ומספרה
- גבול חלקה רשומה ומספרה
- גבול גוש רשום ומספרו
- אזור מגורים א'
- אזור מגורים ב'
- אזור מגורים ג'
- דרך משולבת
- שטח יער ופיתוח אקסטנסיבי
- אזור מסחרי
- שטח לבניני ציבור
- שאיץ לכי ג/ במ' 143
- שטח ציבורי פתוח
- דרך מאושרת
- קו בנין 80 מ' מדרך אזורית

מקרא מצב מאושר ק.מ. 1:1250

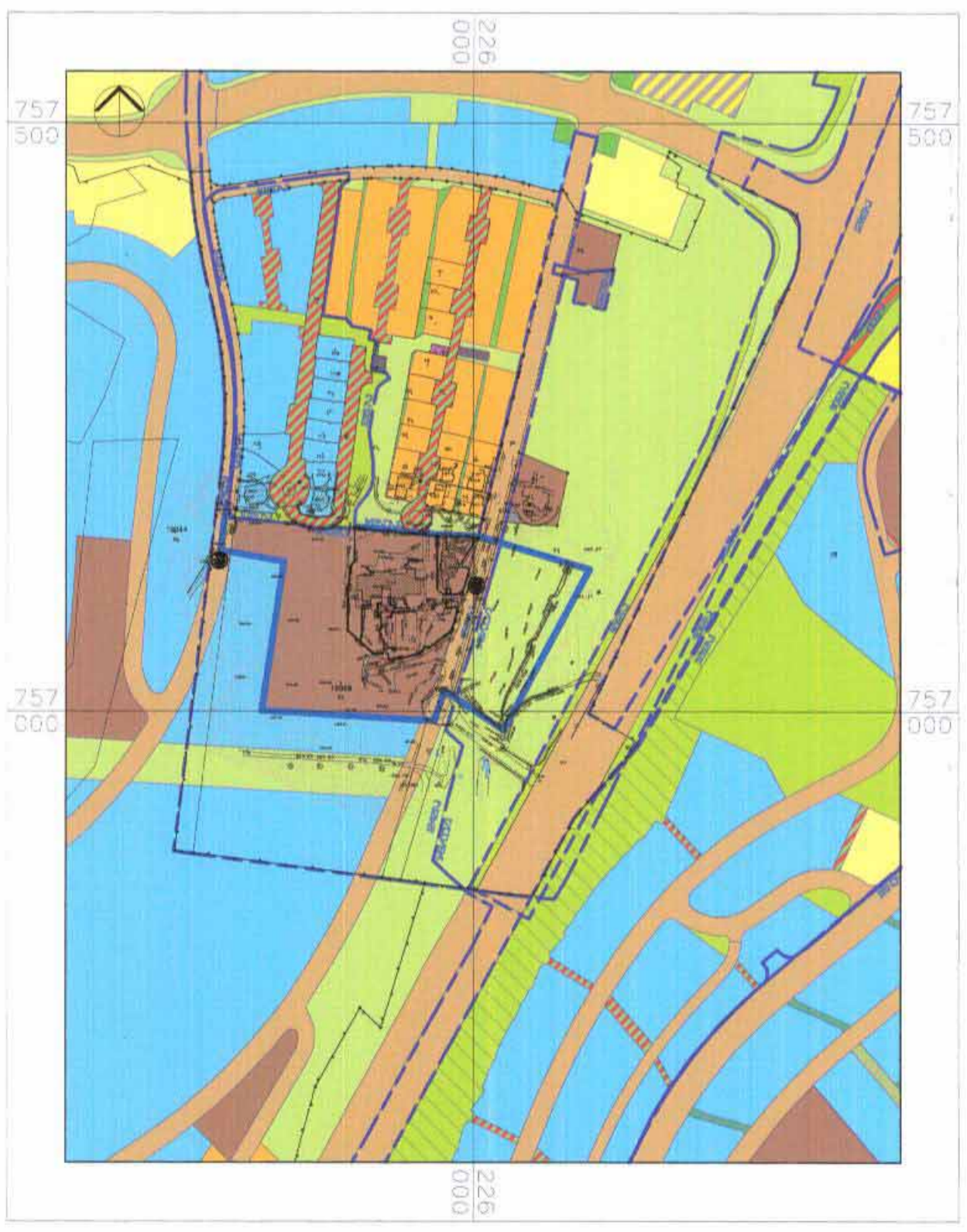

תרשים של קומפילציה תכנית המאושרות שחלות באזור ק.מ. 1:5000

שמות וזדהימות:

מגיש התכנית	יזום התכנית	בעל עניין בפרקט	עורך התכנית	מודד
שם מנהל המערכת רנהרד המערכת לתכנון ובניה - כרמיאל שם האדריכל מספר ודוח	שם מנהל המערכת רנהרד המערכת לתכנון ובניה - כרמיאל שם האדריכל מספר ודוח	שם מנהל המערכת רנהרד המערכת לתכנון ובניה - כרמיאל שם האדריכל מספר ודוח	שם מנהל המערכת רנהרד המערכת לתכנון ובניה - כרמיאל שם האדריכל מספר ודוח	שם מנהל המערכת רנהרד המערכת לתכנון ובניה - כרמיאל שם האדריכל מספר ודוח

תצהיר מודד:
הריני מצהיר כי סידרת המפה הטופוגרפית המצביה המחזורי רמט בתכנית זו נערכה על ידי בנים
היא הוכנה לפי מדידות נטול מכאון ובנייהם באורח החוק ובתכנון המדידה שבחוקת
דיגום וכן תכנון והקמת
מדידה גרפית / כו כולל בכבודי מדידה אנליטית מלאה ביחס הצד
ובכל וכן הכוחות

שם המודד
מספר רישון