

**תכנית מסי מש/מק/13\6931**

שינוי קווי בנין חלקה 9 בגוש 19456, סלאמה  
תכנית מתאר מפורטת

תשריט  
נתקבל  
05.04.2011

איחוד וחלוקה	מסכות ראשית	אופי חזקנית	ועדה לת"ב משגב
ללא איחוד וחלוקה	ועדה מקומית	תכנית שניתן מכוחה להוציא הרחבים	

מחזור:	הצפון	
מרחב תכנון מקומי:	משגב	
רשות מקומית:	צלמון	
ישוב:	צלמון	
שטח התכנית:	0.644 דונם	
קנה מידה:	1:250	
גושים וחלקות בתכנית:		
גוש	סוג הגוש	חלקות בשלמותן
19456	מסדר	9
חתימת מודד		

זוהתמונת מוסד התכנון:  
הועדה המקומית  
מרימתו פיקוח פרטומים מסי 6238  
19/03/2011

שלב: הכנה  
מילוי נתונים להפקדה  
מחזור: 01  
מחזור: 02  
תאריך: 18/12/2010  
27/03/2011

**שמות וחתימות:**

מגיש התכנית	שם: סגור אסמאעיל	מס' ת.ד: 5758738
חיוס בפועל	שם: סגור אסמאעיל	מס' ת.ד: 5758738

בעלי חזכויות בקרקע	מס' ת.ד: 04-6558211
--------------------	---------------------

עורך התכנית	שם: עבדאללה עבדאללה	מס' ת.ד: 1133191
	שם: עבדאללה עבדאללה	מס' ת.ד: 029826949
	שם: עבדאללה עבדאללה	מס' ת.ד: 300
	שם: עבדאללה עבדאללה	מס' ת.ד: 04-6746039
	שם: עבדאללה עבדאללה	מס' ת.ד: 052-2855025

מודד	שם: עבדאללה עבדאללה	מס' ת.ד: 0522855000
------	---------------------	---------------------

**חצורת המודד:**

הני מצורר בואח כי מדידת המפה והסופגראפית/המצבית המורה רשע לחזנית זו, נערכה על ידי בייס: וראו רכנה לפי חוראת נולח מכאית וברחאם לזרואת חוום ולתמונת המודדים שבחוקף. דיוק המו החול והמסמך: מדידה נרפיתמו כחולבבד) בוחה אקיסית/ מדידה אקיסית מלאה בוחת חציר (ככל המו החוום) עס המודד: **בוחאם עבדאללה** מספר רישון: **781**. חתימה: תאריך:

הני מצורר כי מדידת המפה והסופגראפית/ המצבית מורה רשע לחזנית זו, לרבות הרעק המדפסיראית והצאה נערכות עורכוכ בייס: כוחאם לזרואת חוום ולתמונת המודדים שבחוקף. עס המודד: **בוחאם עבדאללה** מספר רישון: **781**. חתימה: תאריך:

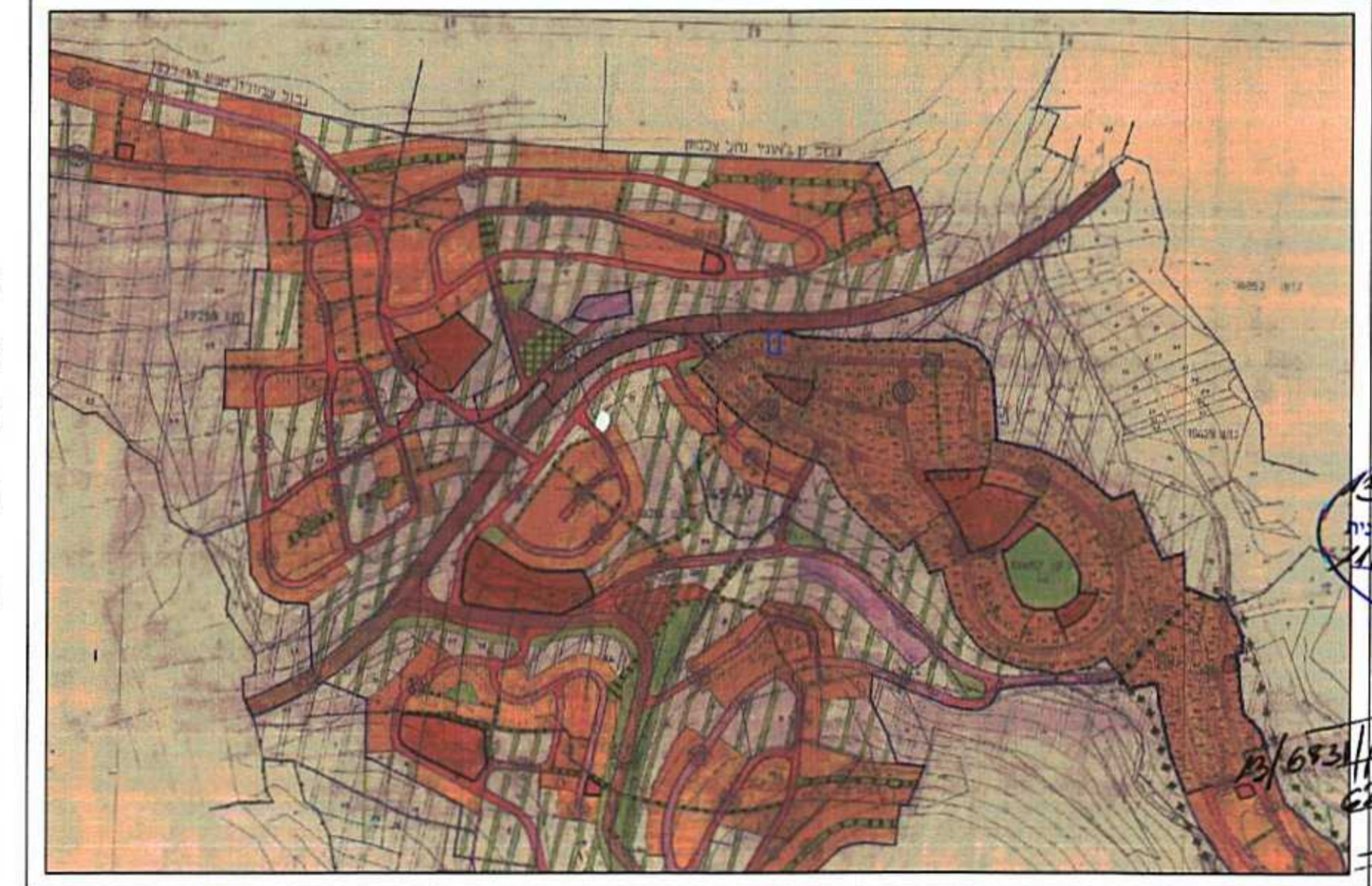

**תרשים סביבה** קנ"מ 1:10000

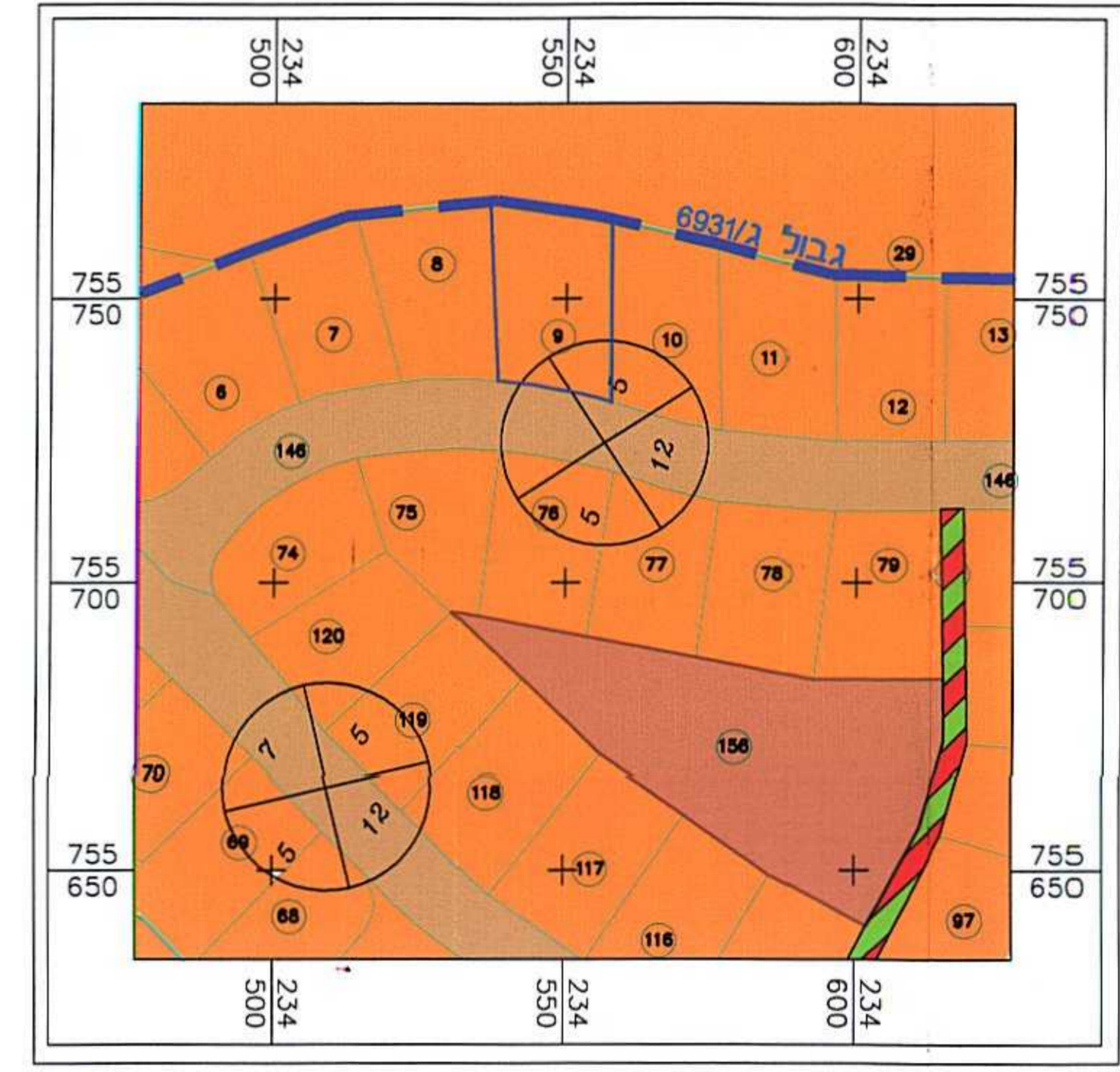

**תרשים סביבה** קנ"מ 1:1000

**מקרא מצב מאושר**

- גבול התכנית
- גבול התכנית המאושרת
- מספר תוכנית המאושרת
- מגורים א'
- דרך מאושרת
- קו בנין
- גבול גוש
- מספר גוש
- גבול חלקה
- מספר חלקה
- מספר הדרך
- קו בניין
- רוחב הדרך
- קו חשמל מתח גבוה/נמוך
- קו ביוב

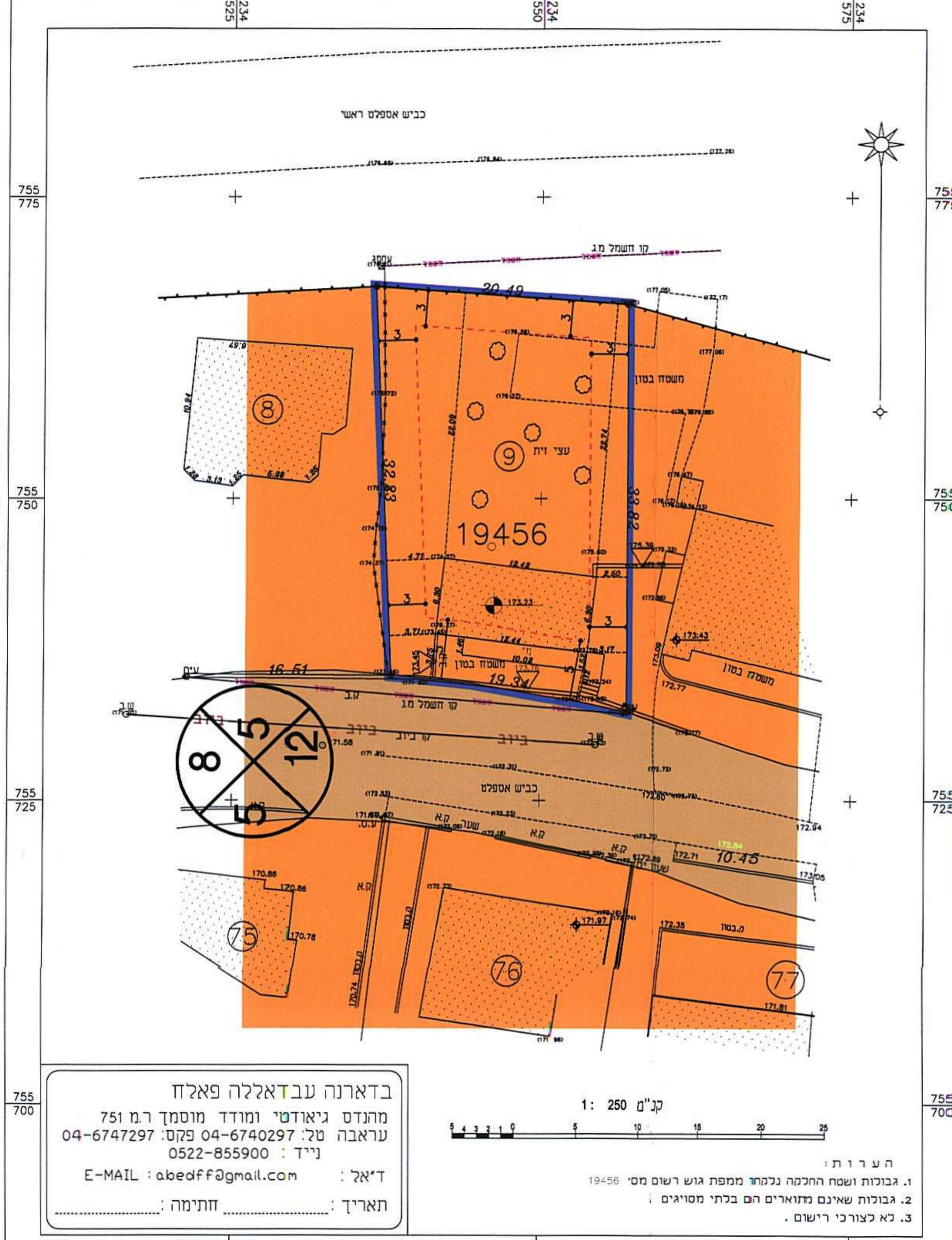

**מצב קיים** קנ"מ 1:250

**מקרא מצב מוצע**

- גבול התכנית
- מגורים ב'
- קו בנין
- גבול תא שטח ומספרו
- גבול גוש
- מספר גוש
- גבול חלקה
- מספר חלקה
- מספר הדרך
- קו בניין
- רוחב הדרך
- קו חשמל מתח גבוה/נמוך
- קו ביוב

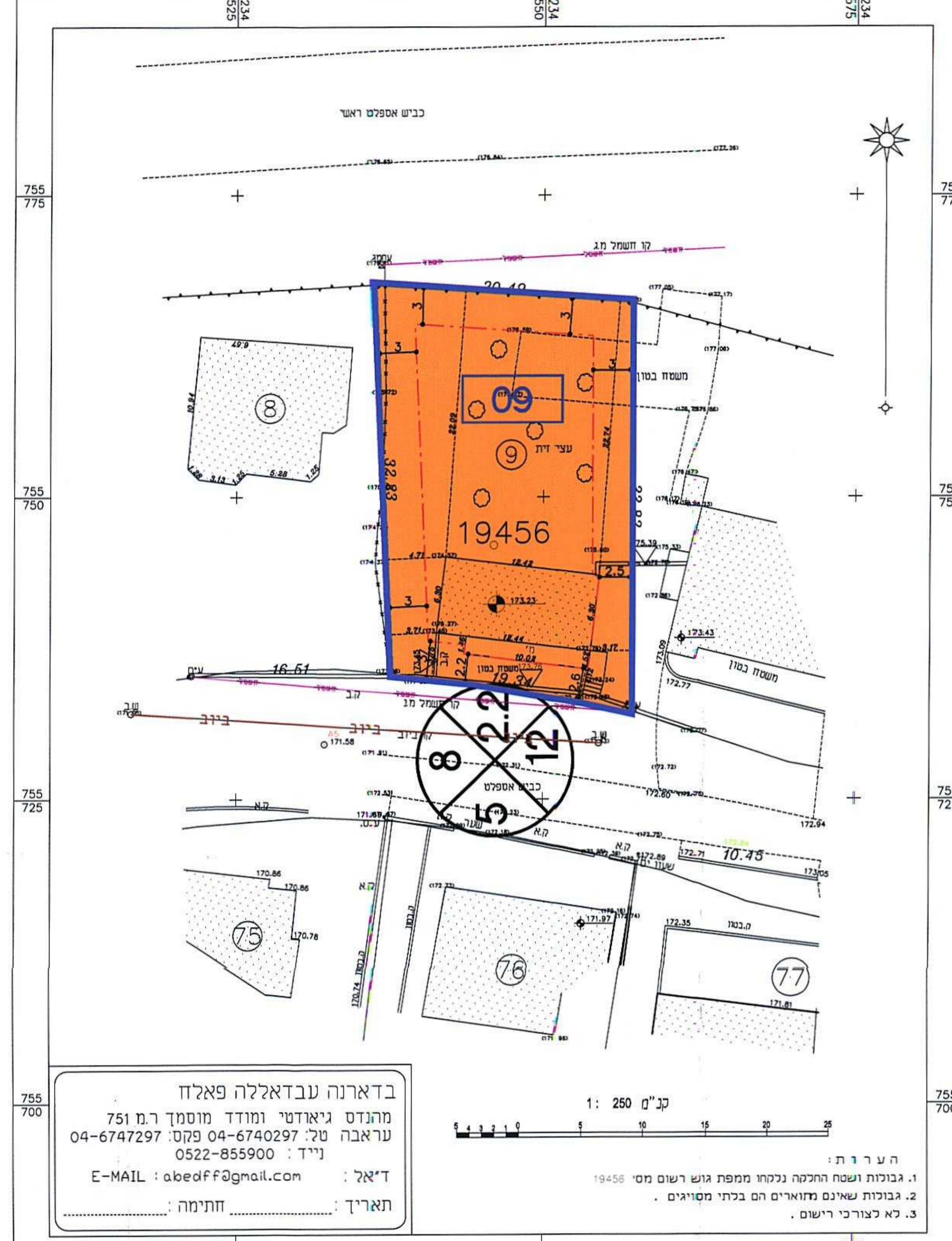

**מצב מוצע** קנ"מ 1:250

בדארנה עבדאללה פאלח  
מהנדס גיאודטי ומודד מוסמך ר.מ. 751  
עראבה טל: 04-6740297 פקס: 04-6747297  
נייד: 0522-855900  
ד"אל: E-MAIL: abedff@gmail.com  
חתימה: \_\_\_\_\_

בדארנה עבדאללה פאלח  
מהנדס גיאודטי ומודד מוסמך ר.מ. 751  
עראבה טל: 04-6740297 פקס: 04-6747297  
נייד: 0522-855900  
ד"אל: E-MAIL: abedff@gmail.com  
חתימה: \_\_\_\_\_

הערות:  
1. גבולות ושטח החלקה נלקחו ממפת גוש רשום מסי 19456.  
2. גבולות שאינם מזוהרים הם בבתי מסויגים.  
3. לא כצורכי רישום.

הערות:  
1. גבולות ושטח החלקה נלקחו ממפת גוש רשום מסי 19456.  
2. גבולות שאינם מזוהרים הם בבתי מסויגים.  
3. לא כצורכי רישום.