

תכנית מס' קצ/מק/12485/3
חלוקה מחדש של אחוזי בניה של מתחם צפון מערבי-רובע 10 תכנית מפורטת

תשריט מינימלי

סוג איחוד וחלוקה	סמכות רשמית	היתרים או הרשאות
איחוד חלקי ברוטמה בכל חתום ובכפוף	ועדה מקומית	תכנית עשירית מכוחה להצגה והיתרים או הרשאות

מחזור: צפון
 מרחב תכנון מקומי: קצרין
 רשות מקומית: מועצה מקומית קצרין
 ישוב: קצרין
 שטח התכנית: 35.46 דונם
 קנה מידה: 1:2500

גושים וחלקות בתכנית:

גוש	סוג הגוש	חלקות בשלמותן (דונם)	חלקי חלקות
201007	לא מוסדר	200-219,301-304,88	-
201008	לא מוסדר	201-212,43,46	-

חוזמות מוסד התכנון
 הודעה על אישור תוכנית מס' 12485/3
 פורסמה בעיתון ביום 25.9.11
 ובעיתון ארץ ישראל ביום 25.9.11
 ובעיתון מקומי ביום 29.9.11
 הודעה על תוכנית מס' 12485/3
 פורסמה בלשכת הפרסום מס' 211
 מיום 27.10.11 במס' 211

שלב: תיקוף מחזור: 1 תאריך עדכון: 10.11

שמות וחתימות:

שם	מט"פ	מס' זהות	שם המוסד	חתימה	תאריך
מגיש התכנית			מועצה מקומית קצרין		30.10.11
יוזם בפועל			מועצה מקומית קצרין		30.10.11
בעלי עניין בקרקע			ש"א 500101781		
עורך התכנית			אביש מאב הצגת עסקה 512073986		
מודד			עשה אלעז 080942261		30.10.11

הצהרת מודד:

הריני מצהיר בזאת כי המפה המפורטת/פירו/המצבית המהווה רמט לתוכנית זו, הוכנה נכונותה על ידי בתי המדידה והיא רמת דיוק המדידה היא 1 = כל החבטות לא אנליטיות 2 = ס כולל אנליטי 3 = כל הגושים והחלקות אנליטיות

מקרא מצב מאושר

- גבול תכנית
- גבול תכנית מאושרת
- מגורים א'
- שטח ציבורי פתוח
- דרך מאושרת
- דרך משולבת
- שביל
- גבול ומספר תא שטח
- מספר גוש
- מספר חלקה
- מספר הדרך
- קווי בנין
- רוחב הדרך

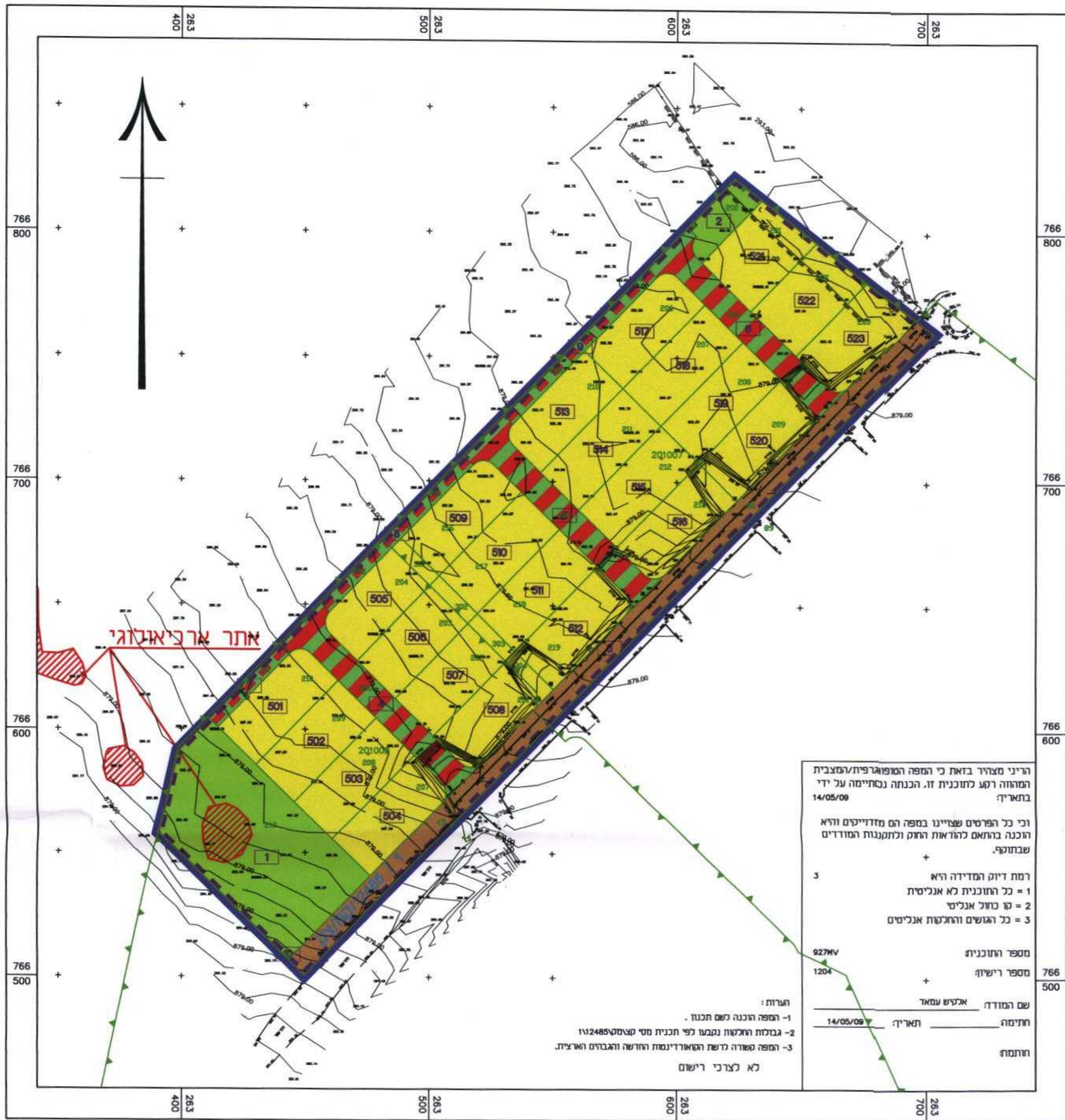

מצב מאושר קנ"מ 1:1250

מקרא מצב מוצע

- גבול תכנית
- יעוד ע"פ תכנית מאושרת אחרת
- גבול ומספר תא שטח
- מספר הדרך
- קווי בנין
- רוחב הדרך

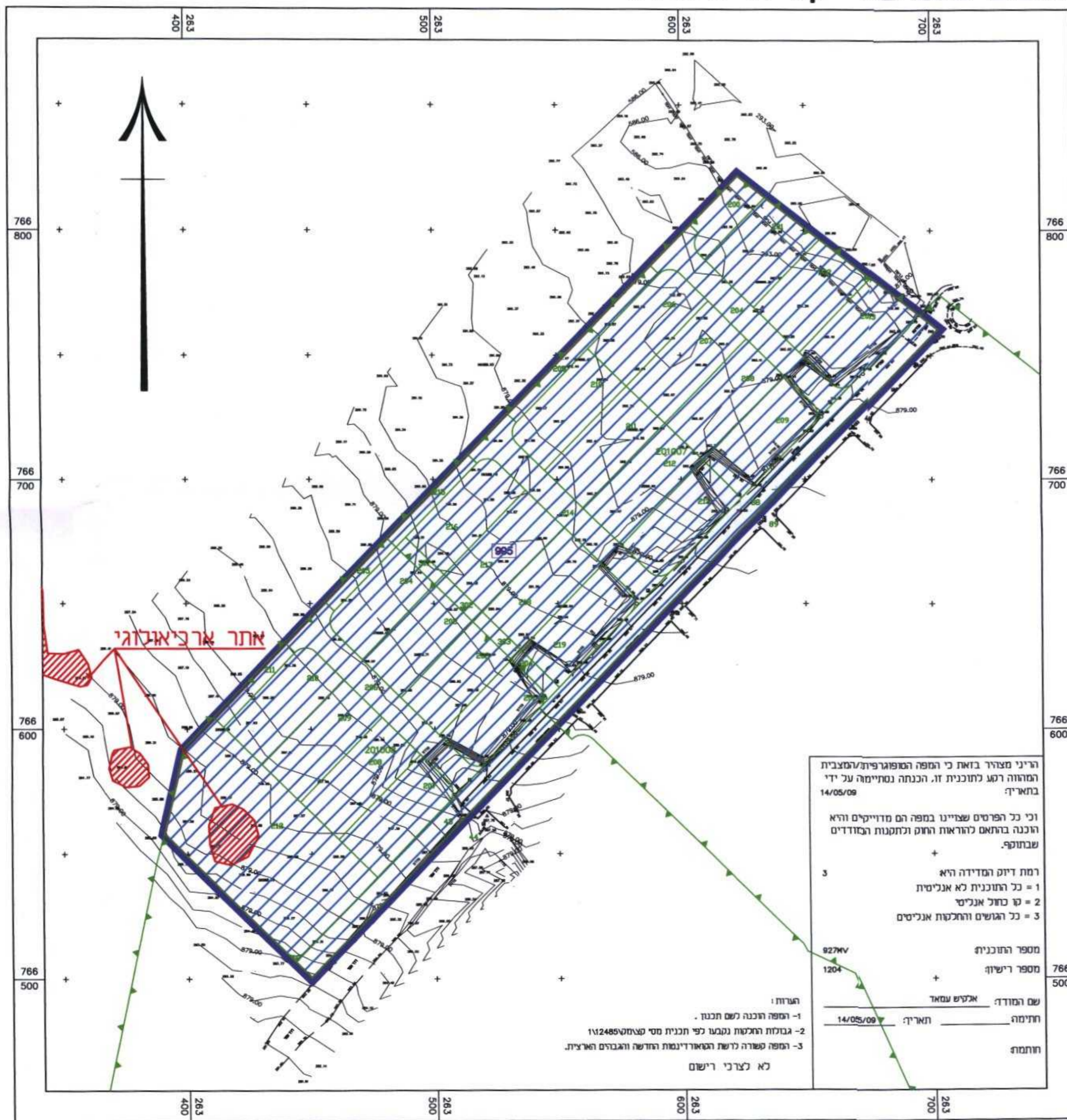

מצב מוצע קנ"מ 1:1250

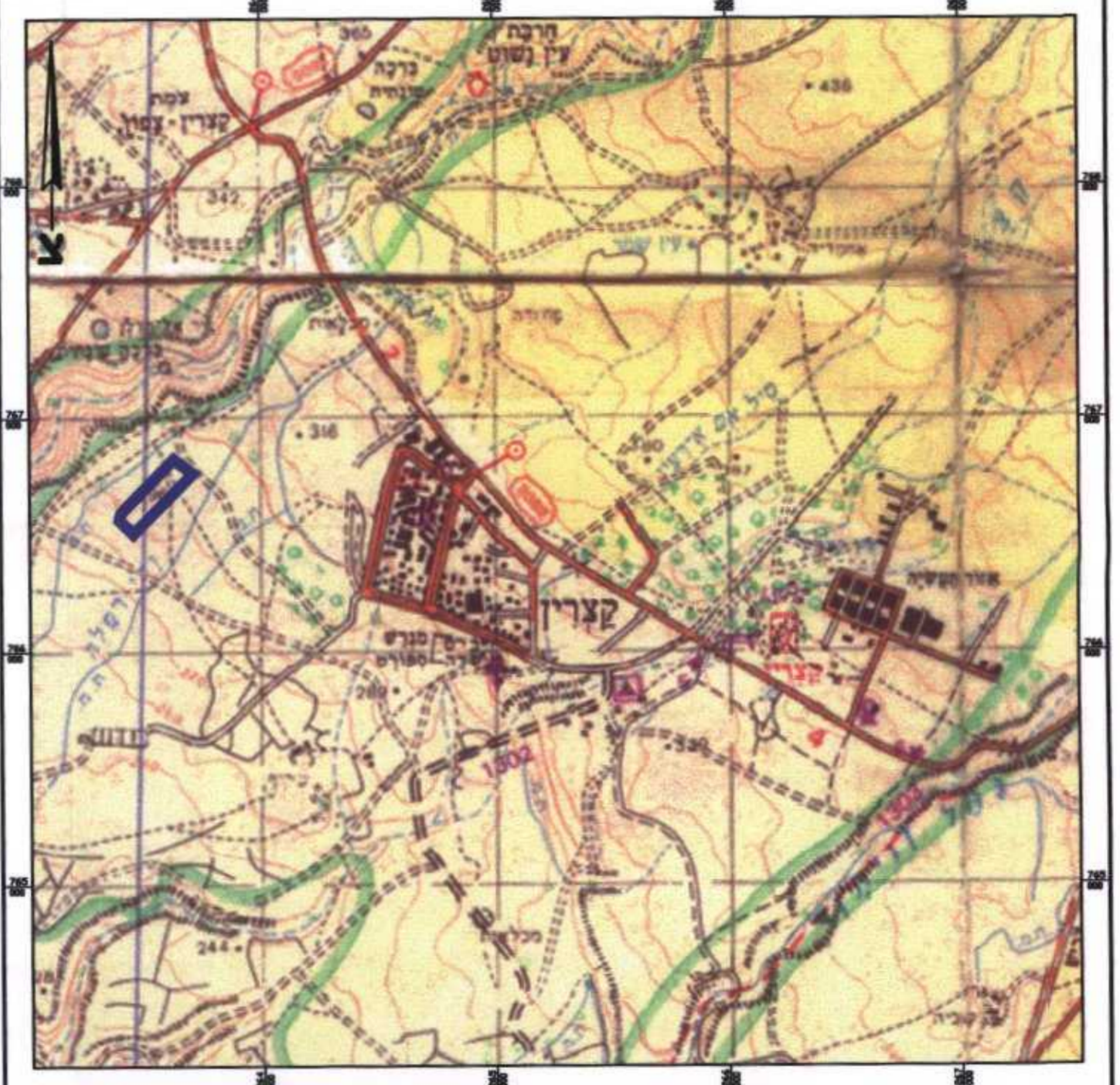

תרשים התמצאות כללית קנ"מ 1:25,000