

# תכנית מסי ג\19098 מרכז המזון-נצרת עילית

## תכנית מפורטת תשרית

סוג איחוד וחלוקה	סמכות ראשית	היתרים או הרשות
איחוד / או חלוקה בהסכמת כ"כ ועדה מחוזית או הרשות	ועדה מחוזית	היתרים או הרשות

מחוז : צפון  
מרחב תכנון מקומי : נצרת עילית  
עריית : נצרת עילית  
שטח התכנית : 21,625.0 מ"ר  
קנה מידה : 1:1250

### נושים וחלקות בתכנית:

גוש	סוג הגוש	חלקות בשלמותן	חלקי חלקות
17532	מוסדר	73	110,116,122,132
17533	מוסדר		7,9,32,36

אברהם פואד  
מחלקת תכנון מוסד  
ת"ד 811  
ירבא סל 766904

### חותמות מוסד התכנון:

משרד הפלני מחוז הצפון  
חוק התכנון והבניה תשכ"ח 1965  
אישור תכנית מסי ג\19098  
תועדה הסדורה להכין ובנות תחליט  
התכנית אשר את התכנית  
בית שמש  
מחלקת תכנון מוסד  
ת"ד 811  
ירבא סל 766904

שלב: תוקף מהדורה: 1 תאריך: 08/08/2011

### שמות וחותמות:

צומת	שם	ת"ד	טל
צומת	שם	ת"ד	טל

צומת	שם	ת"ד	טל
צומת	שם	ת"ד	טל

בעלי הזכויות בקרקע	שם	ת"ד	טל
בעלי הזכויות בקרקע	שם	ת"ד	טל

עורך התכנית	שם	ת"ד	טל
עורך התכנית	שם	ת"ד	טל

מודרד	שם	ת"ד	טל
מודרד	שם	ת"ד	טל

### הצהרת המודד:

הריני מצהיר בוא כי המדידה הוצגה בפניי והמדידה נעשתה על ידי ביום 15/01/2011 וזוהי הכנה לפי הוראות נהל מבאת ובכ"כ להוראות חוק ולתקנות המודדים שבתוקף. דיוק המדידה והמדסטרי: מדידה גרפית, קו כחול (בד"ר) ברמה אנליטית/פיזית/אנליטית/אנליטית (כולל המדידה).  
אנ"ג יאורי פואד  
מספר רישיון 811  
08/08/2011 תאריך

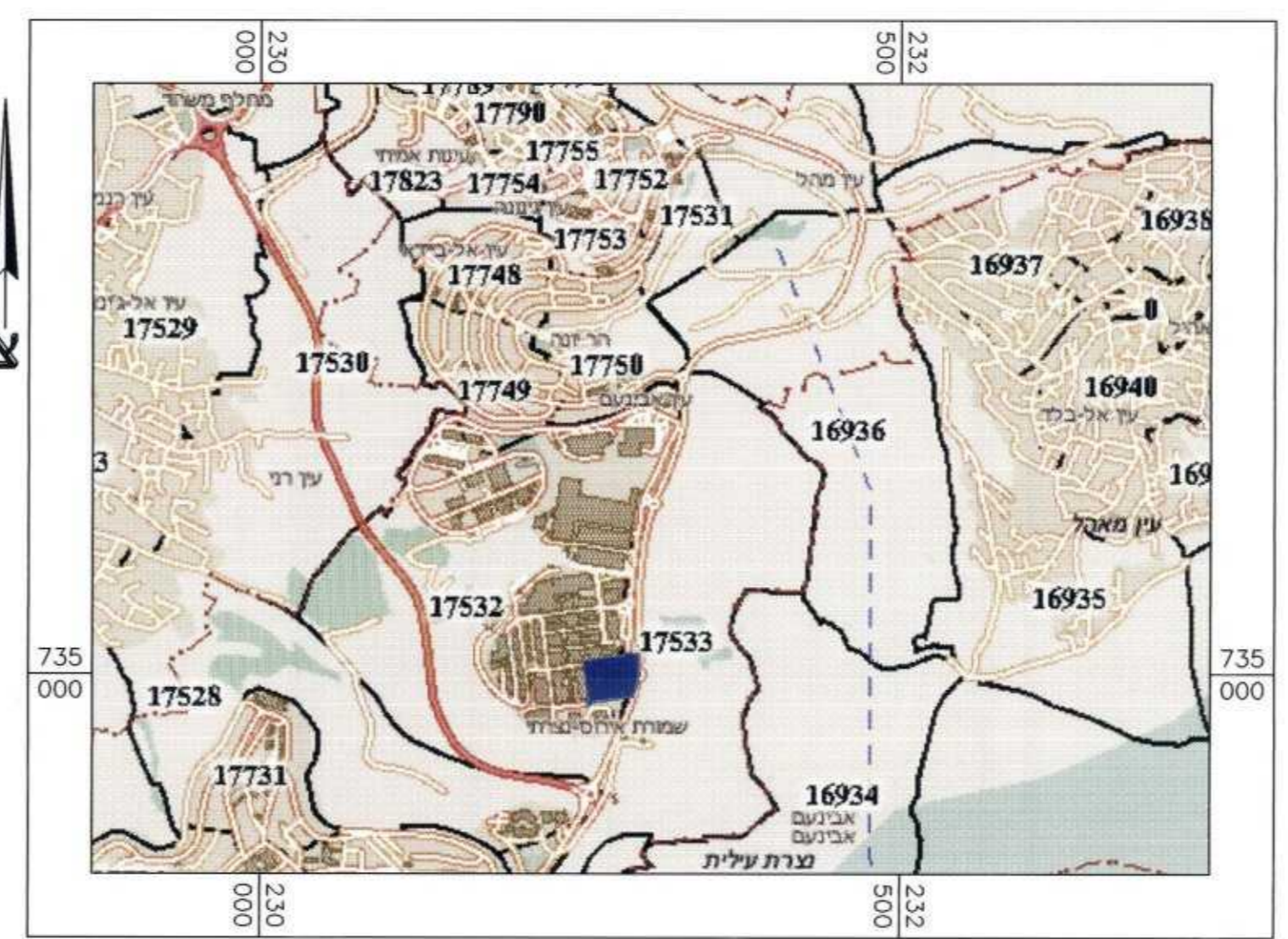

תרשים התמצאות אזורית  
ק"מ 1:25,000

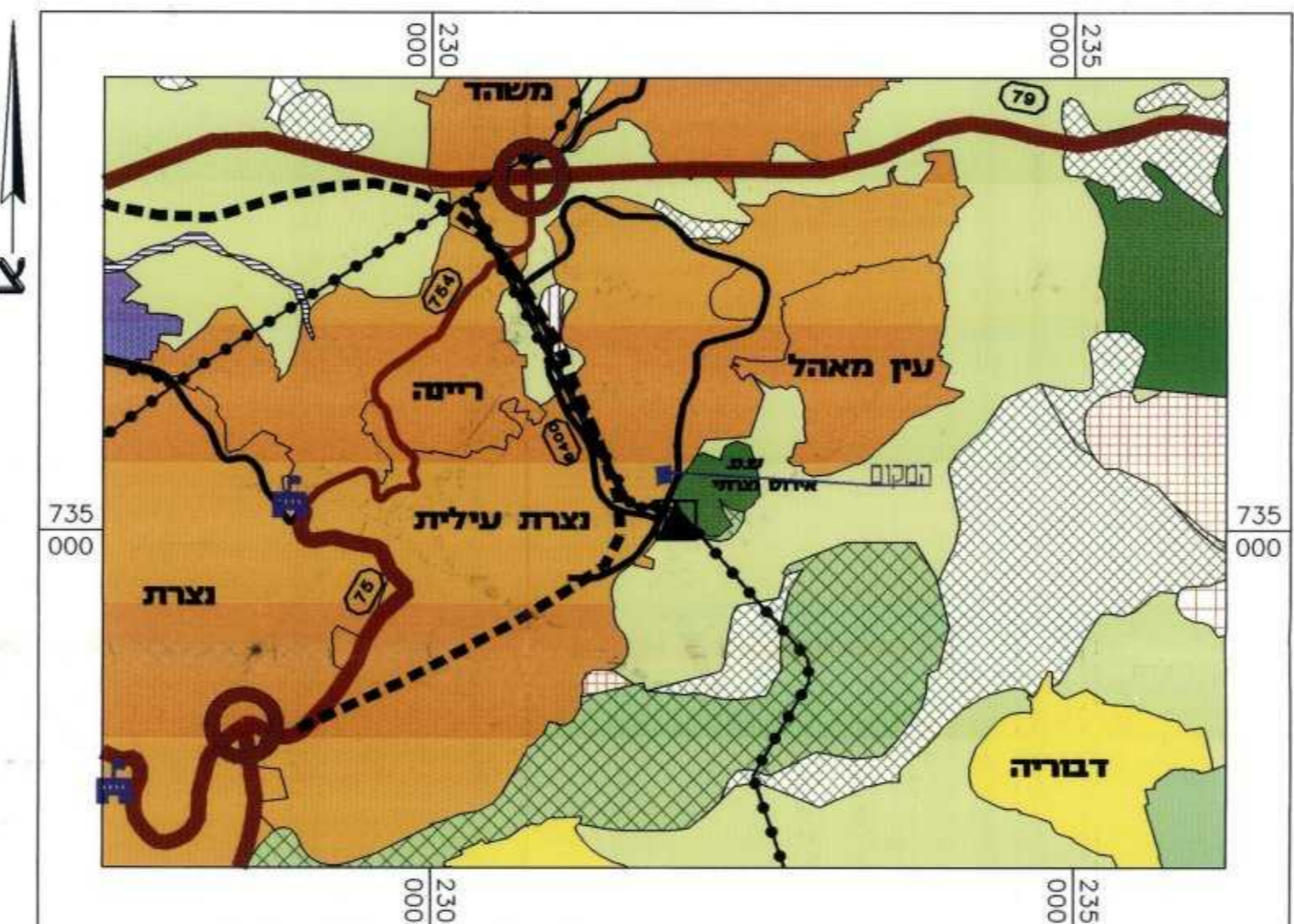

תרשים מתכנית תמ"מ 2-9  
ק"מ 1:50,000

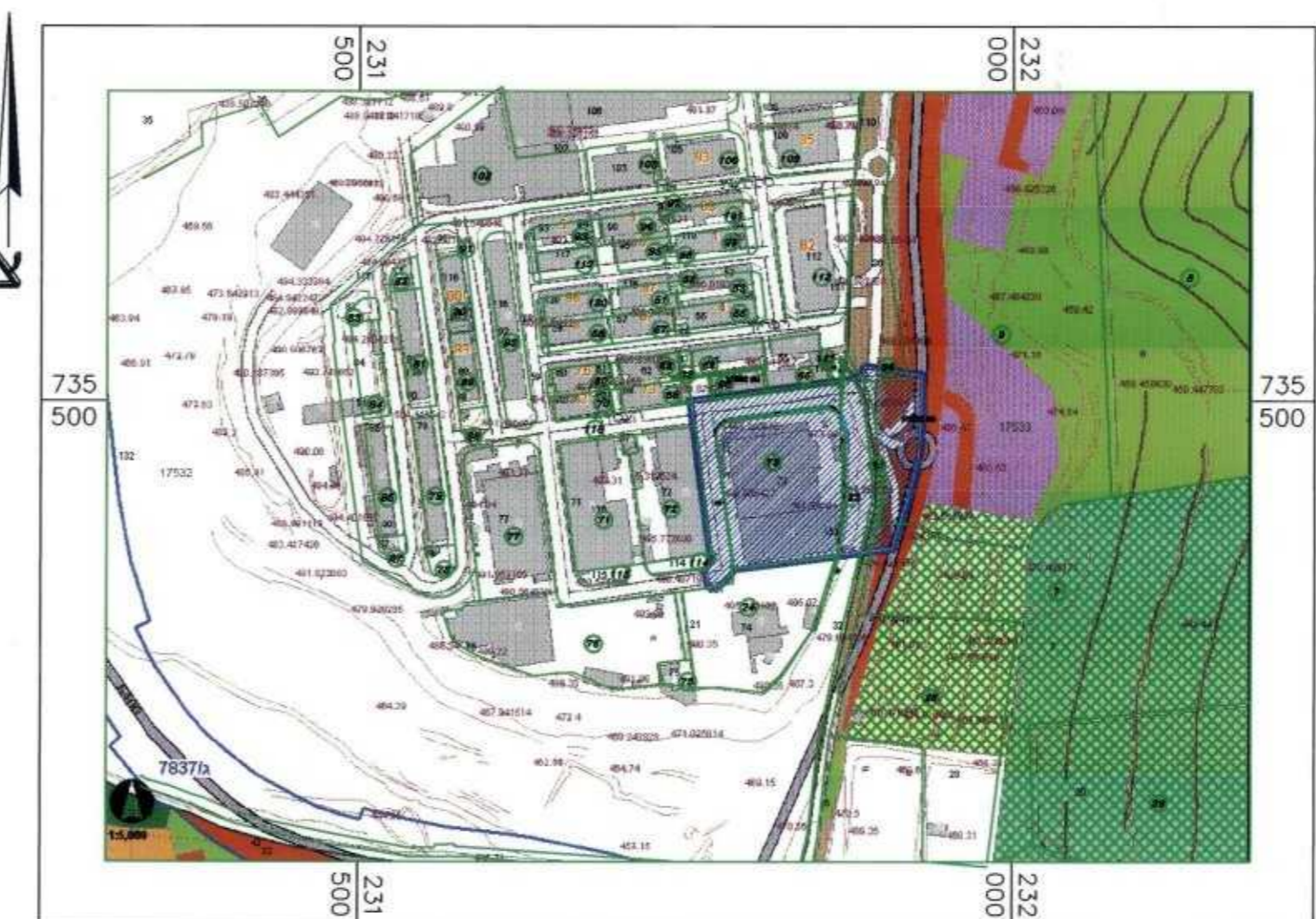

תרשים סביבה  
ק"מ 1:5,000

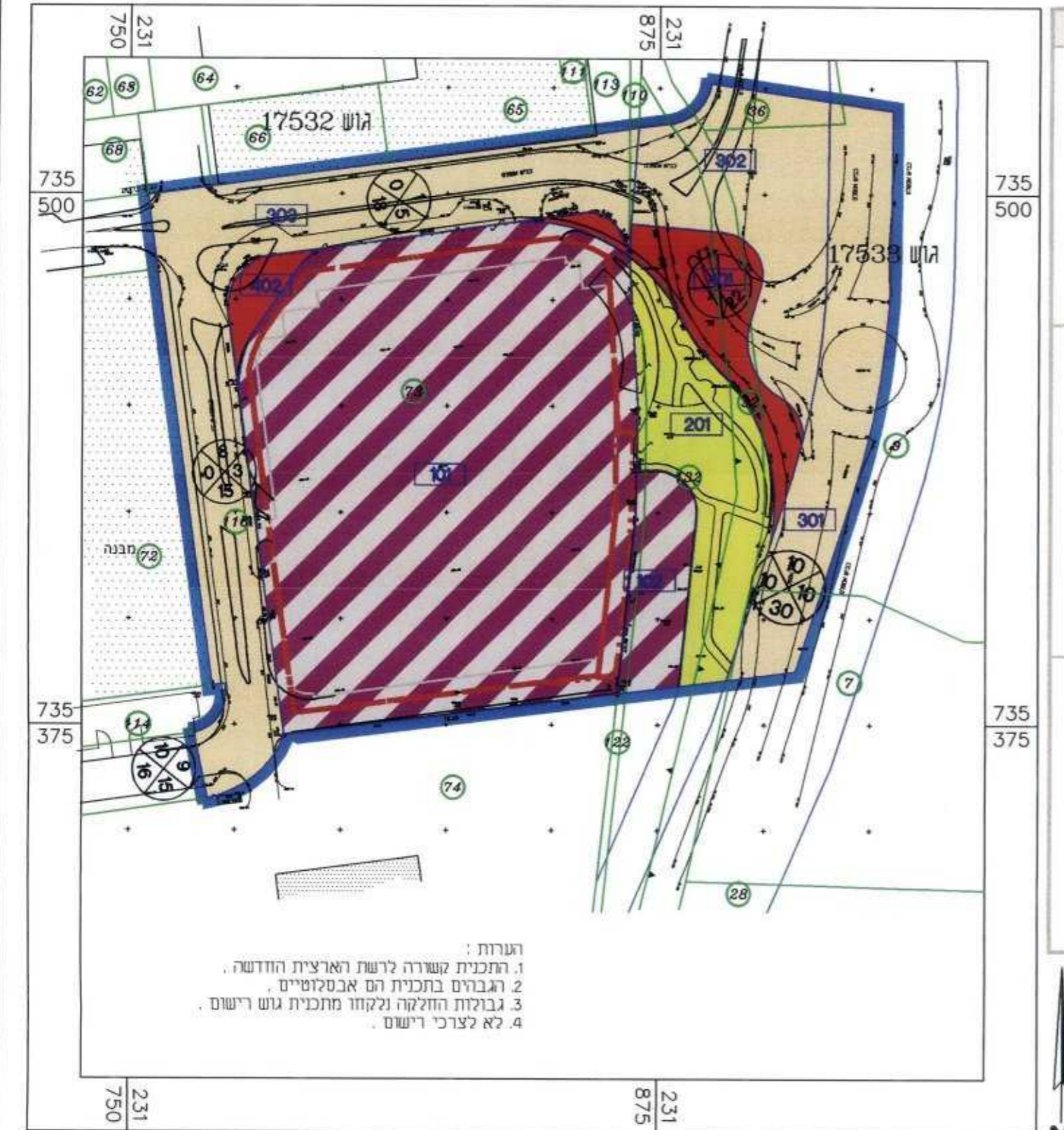

### מקרא מצב מוצע

- גבול תוכנית אמיתי
- גבול תוכנית לתצוגה
- גבול תא שטח
- קו בנין עילי
- קו בנין תחת (תת-קרקעי)
- מבנה מוצע
- מסחר ותעסוקה
- שטח ציבורי פתוח
- דרך מאשרת
- דרך מוצעת
- גבול גוש
- בסול גבול חלקה
- מס' חלקה
- מספר תא שטח
- רוחסה מספר הדרך
- קווי בנין
- רוחב הדרך

מצב מוצע ק"מ 1:1250

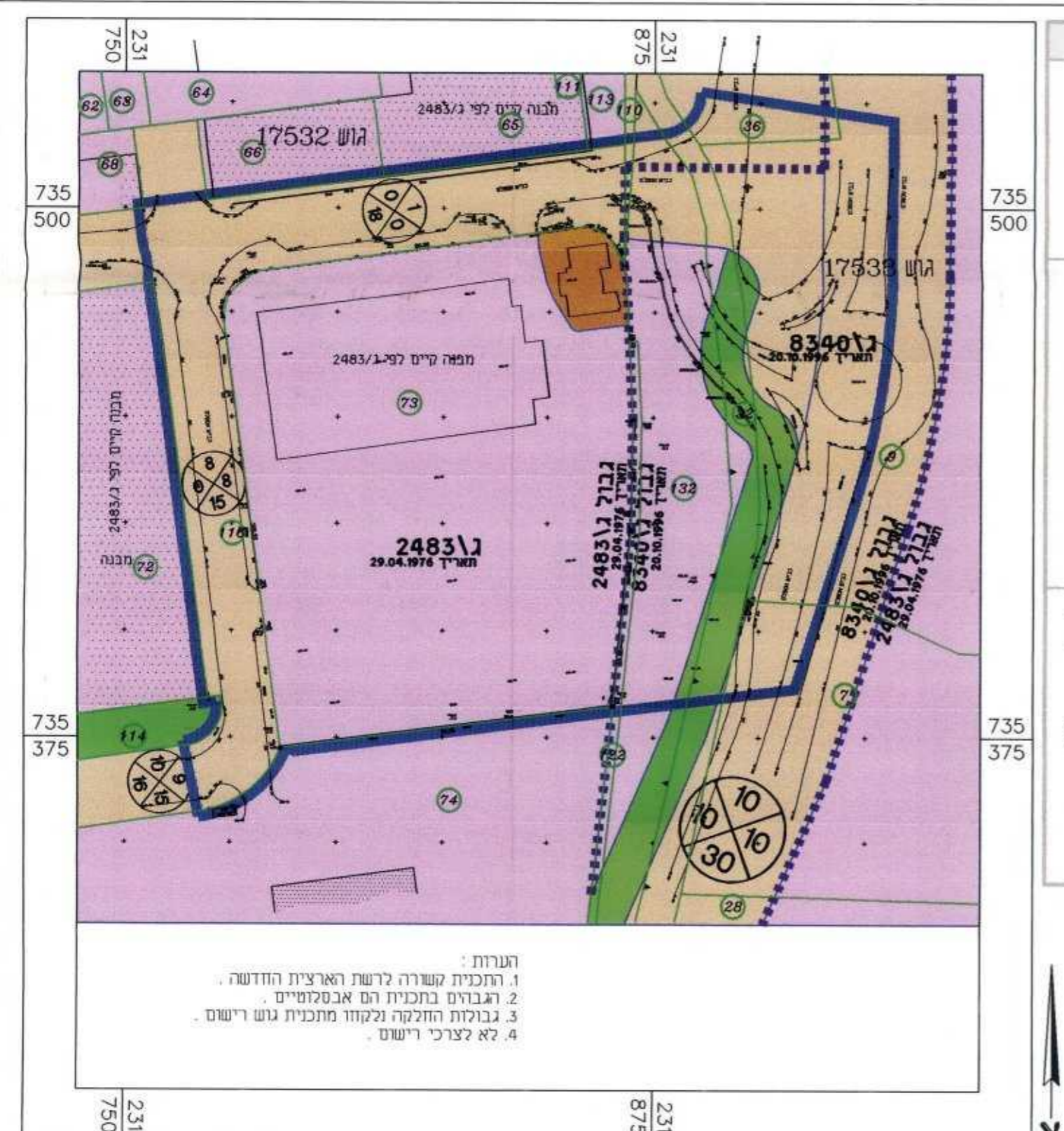

### מקרא מצב מאושר

- גבול תוכנית אמיתי
- גבול תוכנית לתצוגה
- גבול תכנית מאשרת
- תעשיר
- שטח ציבורי מיועד למקלט
- שטח ציבורי פתוח
- דרך מאשרת
- גבול גוש
- גבול חלקה
- מס' חלקה
- מספר תכנית מאשרת
- רוחסה מספר הדרך
- קווי בנין
- רוחב הדרך

מצב מאושר ק"מ 1:1250  
(ע"פ תכנית 2483/ג 8340/ג)