

### מקרא מצב מאושר

- החלקות
- דרך קיימת/מאושרת
- מתחם הנדסי
- נחל
- מס' הדרך / רחוב הדרך
- גבול תכנית קיימת
- גבול תכנית זו
- שטח עתיקות
- גבול גוש
- גבול חקקה
- קו בניין
- מספר גוש 17021
- מספר מגרש 135א
- מספר חקקה 27

מצב מאושר  
קנ"מ 1:1250

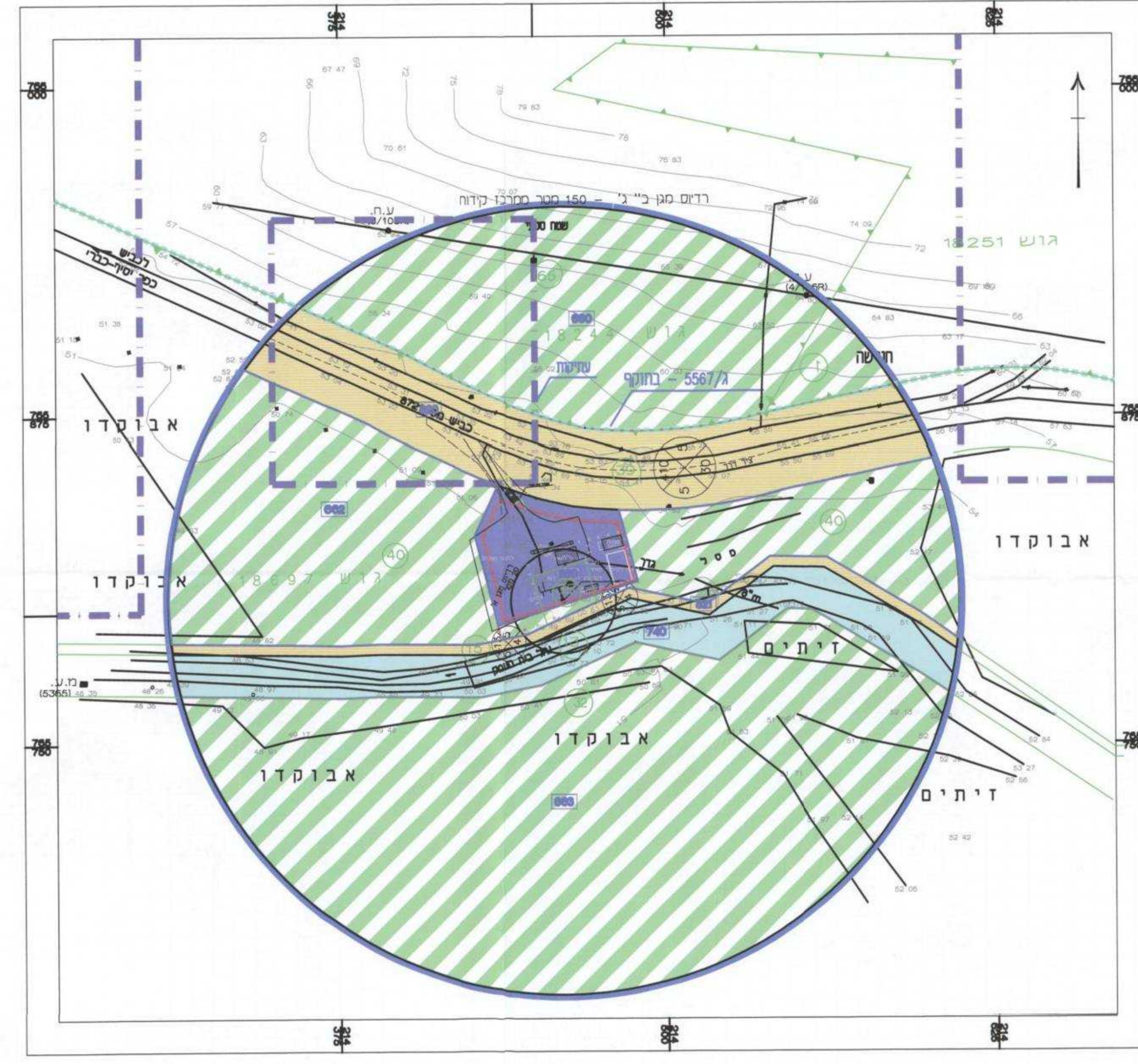

### מקרא מצב מוצע

- מתחמים הנדסיים
- סרעק חקאית
- נחל, מארז מים
- דרך מאושרת
- מס' הדרך / רחוב הדרך
- גבול תכנית קיימת
- גבול תכנית זו
- שטח עתיקות
- גבול גוש
- גבול חקקה
- מספר גוש 17021
- מספר תא שטח
- גבול תא שטח
- מספר חקקה 27
- קו בניין

מצב מוצע  
קנ"מ 1:1250

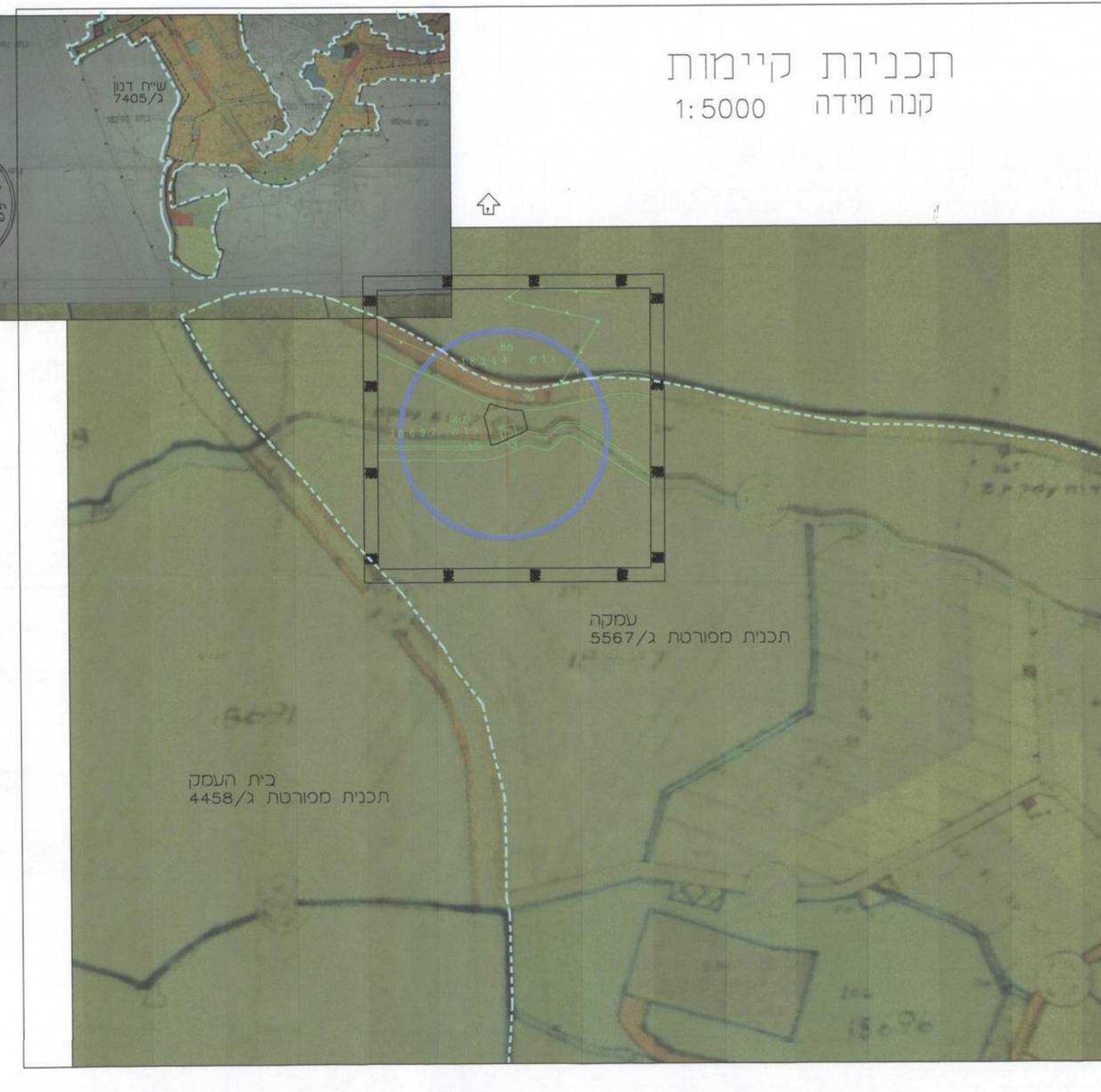
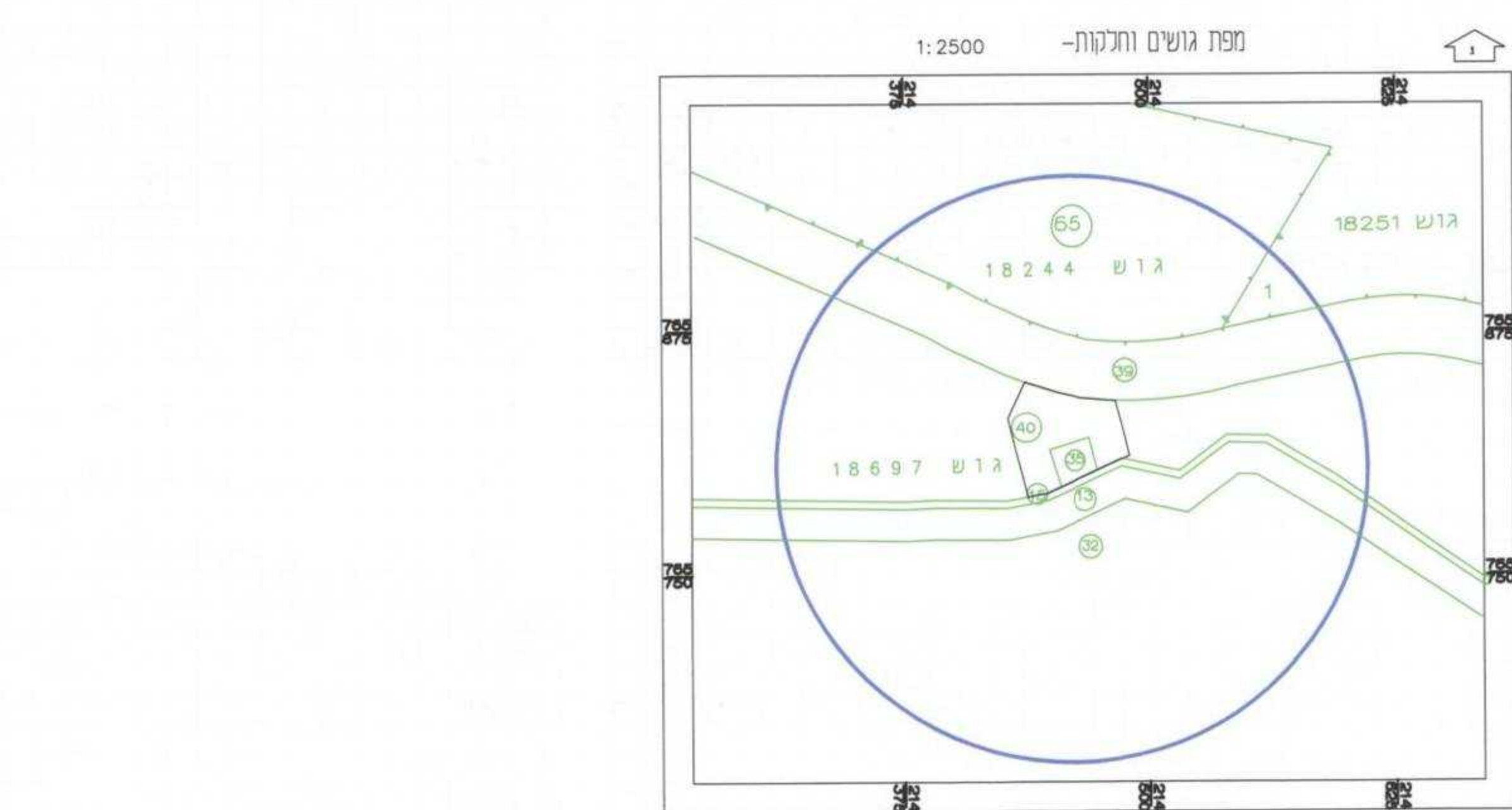
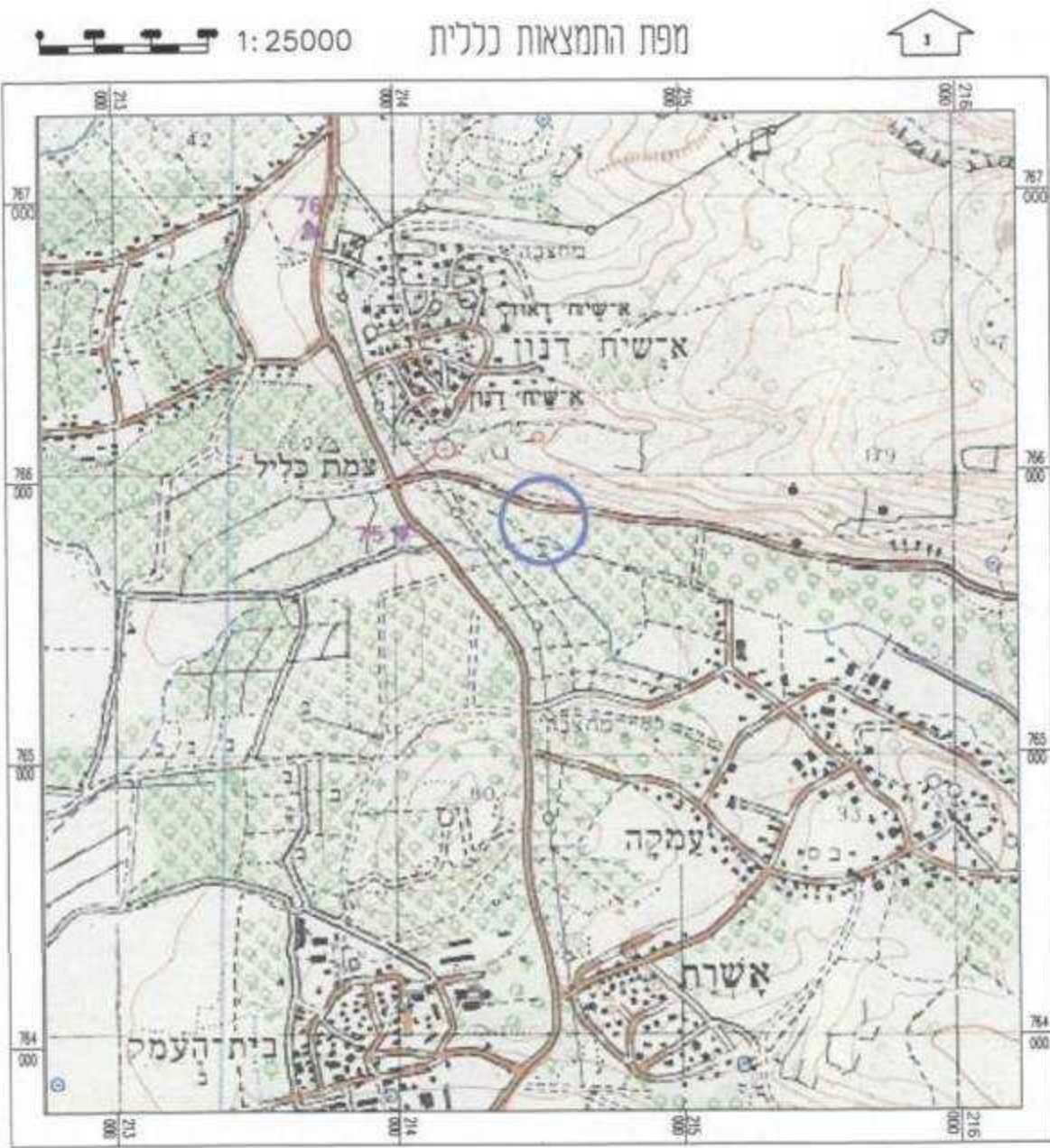

תכנית מס', ג/16358

קידום עמק 13-07-2011  
תכנית מתאר מקומית הכוללת הוראות של תכנית מפורטת המהווה שינוי בתכנית ג.5567 - בתוקף

איחוד וחלוקה	ללא איחוד וחלוקה	מסמך ראשית	תכנית שניתן מכוחה להוציא ריתרים
--------------	------------------	------------	---------------------------------

מחוז : הצפון  
מרחב תכנון מקומי : חבל אשר  
רשות מקומית : מטה אשר  
שטח התכנית : 70.680 דונם  
קנה מידה : 1:1250

גושים וחלקות בתכנית:

גוש	סוג הגוש	חלקות בשמורתן	חלקי חקקה
18697		35	39 32 40 15 13
18244			65
18251			1

חותמות מוסד התכנון :

שלב: ועדה מחויית מהדורה : 12 תאריך : 7.6.2011

שמות וחתימות :

יזום התכנית	מקורות	מקורות	מנהל מקרקעי ישראל	עמית דביר	מודד
ד"ר חיים חסידות	מקורות, תחנת המים חסידות	מקורות, תחנת המים חסידות	מנהל מקרקעי ישראל	עמית דביר	מודד
04-8350437	04-8350437	04-8350437	04-8350437	04-8350437	04-8350437

טבלת שטחים :

מצב מאושר			מצב מוצע		
יעוד	בדונם	% -	יעוד	בדונם	% -
שטח כמתקן הנדסי	0.38	0.54%	מתחמים הנדסיים	2.22	3.14%
חקאית	56.30	79.65%	סרעק חקאית	54.46	77.05%
נחל	5.03	7.12%	נחל, מארז מים	5.03	7.12%
דרך קיימת/מאושרת	8.97	12.69%	דרך מאושרת	8.97	12.69%
סה"כ	70.68	100	סה"כ	70.68	100