

תכנית מס' גע/מק/231

קיבוץ סאסא - שינוי קווי בניין

תשריט

ועדה מקומית גליל עליון
התקבל
26-10-2011

סוג התכנית	סמכות ראשית	סוג איחוד וחלוקה	היתרים או הרשאות
תוכנית מפורטת	ועדה מקומית לפי סעיף 62 (א) (4)	לא רלבנטי	תוכנית שמוכחה ניתן להוציא היתרים או הרשאות

מחוז :
מרחב תכנון מקומי :
רשות מקומית :
ישוב :
שטח התכנית :
קנה מידה :

הצפון :
גליל עליון :
מעוצה אזורית גליל עליון :
קיבוץ סאסא :
243.804 דונם :
1 : 1250

נושאים וחלוקות בתכנית:

גוש	סוג הגוש	חלקות בשלמותן	חלקי חלקות	חתימת מודד
14222	מוסדר		32.33.35.36.38	[Stamp]
14224	מוסדר	30.33.34.47.48 49.55.59.59.66 70.71.73	46.63.64.67.69.72	
14227	מוסדר		30	

שלב: מילוי תנאים לעמיתות תוקף מהדורה: 3 תאריך: 23/10/2011

חזתמות מוסד התכנון:

מתן תוקף	הפקדה
[Stamp]	
[Stamp]	

תוכנית מתאר מחוזית תמ"מ מס' 2 שינויי מס' 9 תשריט יעודי קרקע קנ"מ 1:50,000

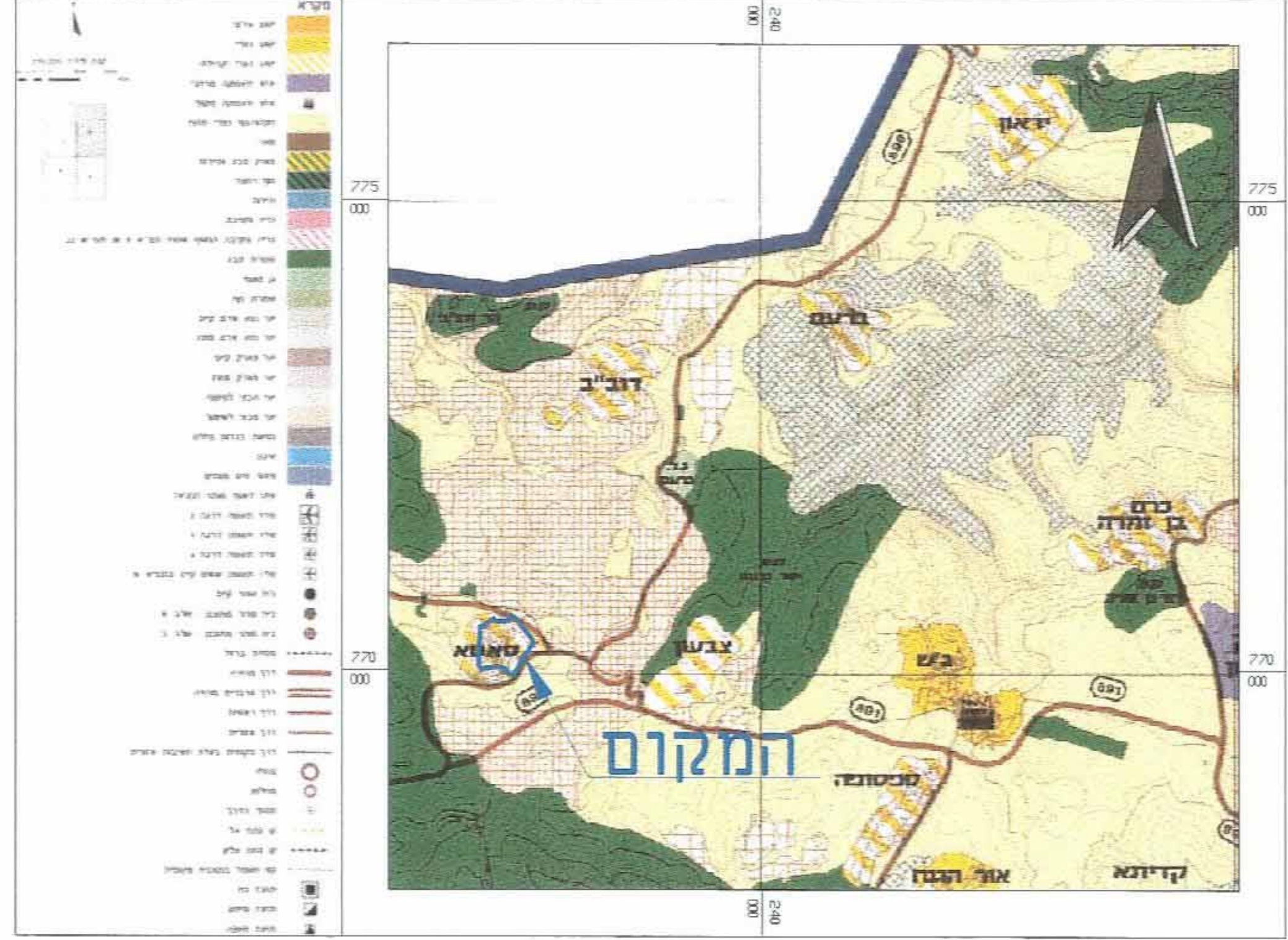

תוכנית מתאר ארצית תמ"א 35 תשריט הנחיות סביבתיות קנ"מ 1:50,000

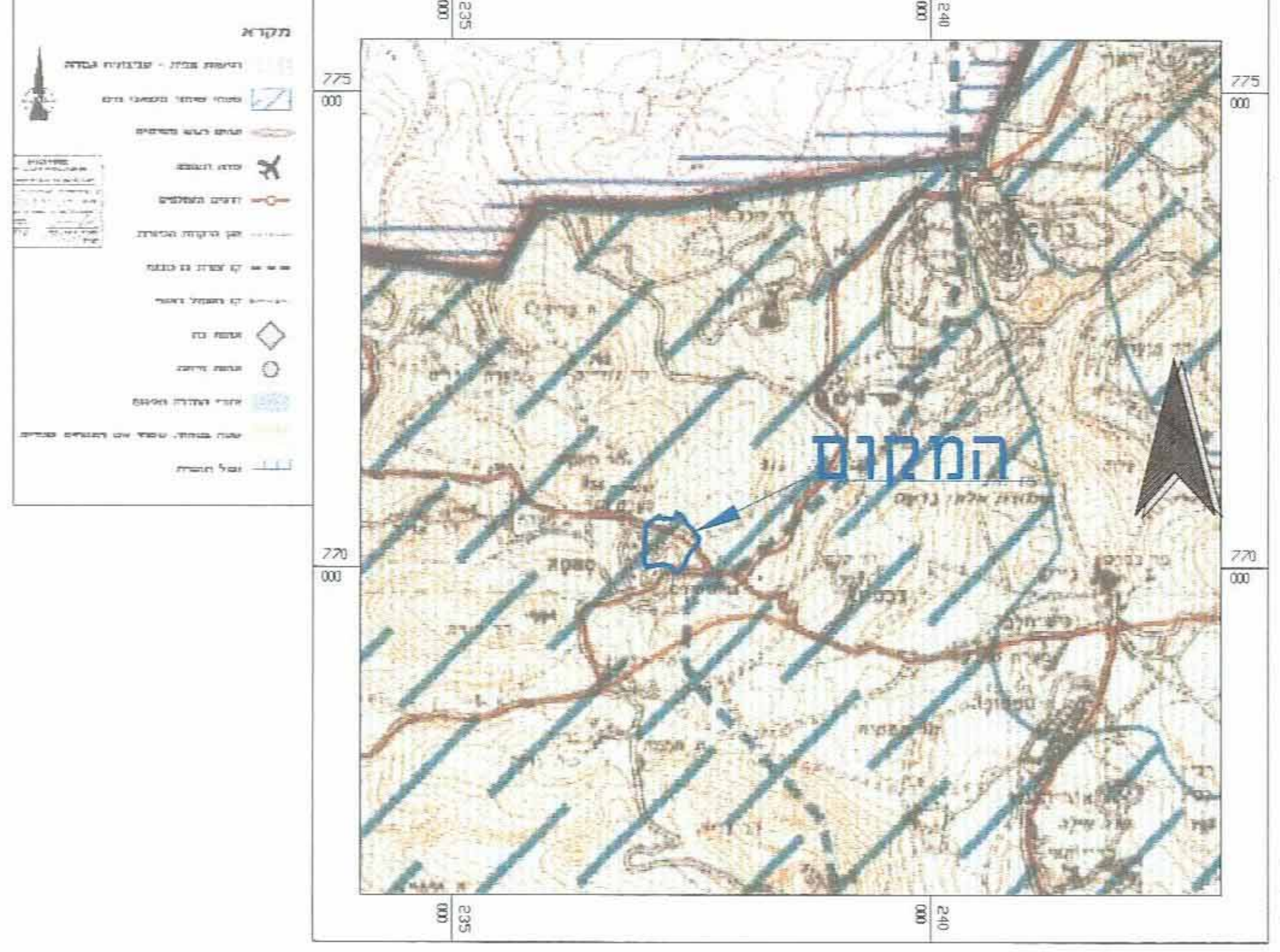

תוכנית מתאר ארצית תמ"א 35 תשריט מרקמים קנ"מ 1:50,000

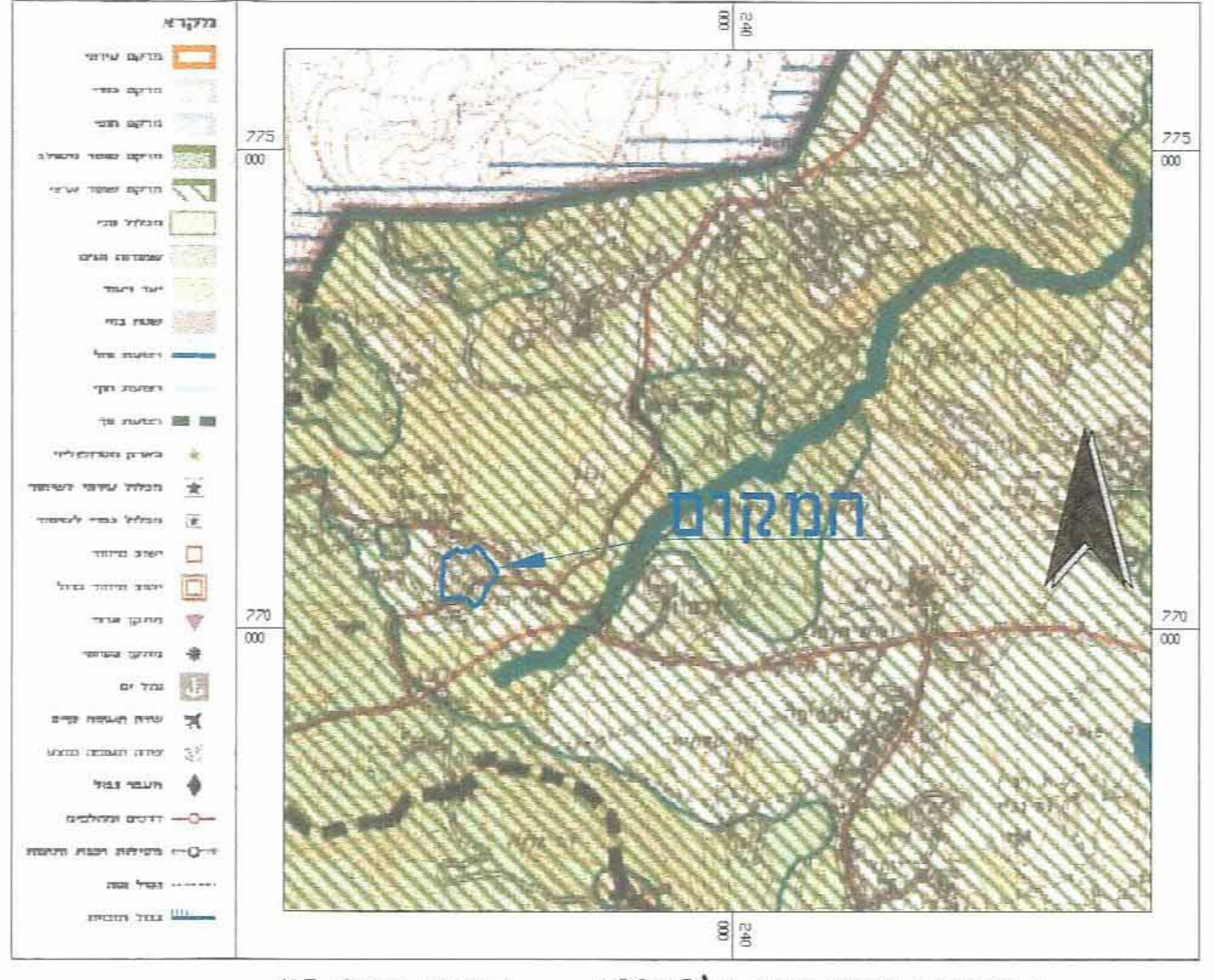

תוכנית מפורטת ג' 16259 קנ"מ 1:5,000

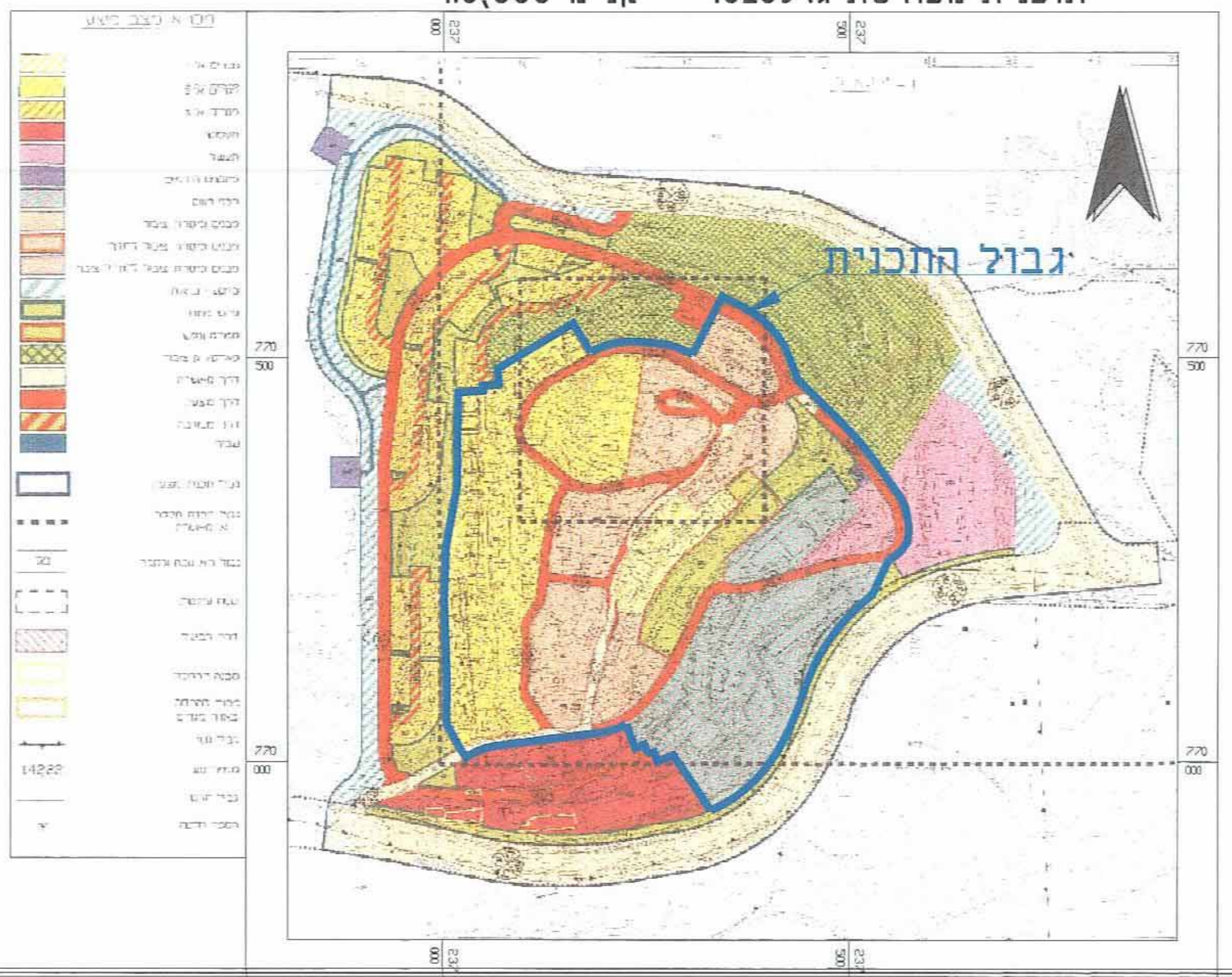

תאריך	חתימה	שם ומספר תאגיד/שם רשות מקומית	מספר זרות	שם פרטי ומשפחה	מגיש התוכנית יום בפועל
	[Signature]	קיבוץ סאסא		קיבוץ סאסא	
		נצרת עילית		מינהל מקרקעי ישראל	בעלי עניין בקרקע
2011/10/23	[Signature]	סבאג מרגדים שד' תל-חי 93 ת.ד. 255 קרית שמונה	080914286	סבאג ראחב	שרף התוכנית
2011/10/23	[Signature]	סבאג מרגדים שד' תל-חי 93 ת.ד. 255 קרית שמונה	080914286	סבאג ראחב	מודד

הצהרת המודד

הריני מצהיר בזאת כי מדידת המפה הסופגנית/המצבית המהורה רקע לתוכנית זו, נערכה על ידי ביום: 3/9/2011 - והיא הוכנה לפי הוראות נכבד סבאג ראחב, בכתאם להוראות החוק ולתקנות המודדים שבתוקף דיוק הבקו והקדסטר והחלוקה (כולל הבקו והחלוקה).
סבאג ראחב 772
שם המודד מספר רישון