

מקרא מצב מאושר

- אזור עיבוד הקיבוצי בתכנית ג/ 2557
- אזור חקאי
- אזור מגורים א'
- שטח ציבורי פתוח
- דרך מיימת / מאושרת
- דרך חדשה / מוצעת
- שמורת טבע
- אזור מלאכה ותעשייה זעירה
- שטח עתיקות
- גבול תכנית
- גבול תכנית מאושרת
- גבול גוש
- גבול חלקה ומספרה
- מס' הדרך
- קו בנין
- רוחב הדרך

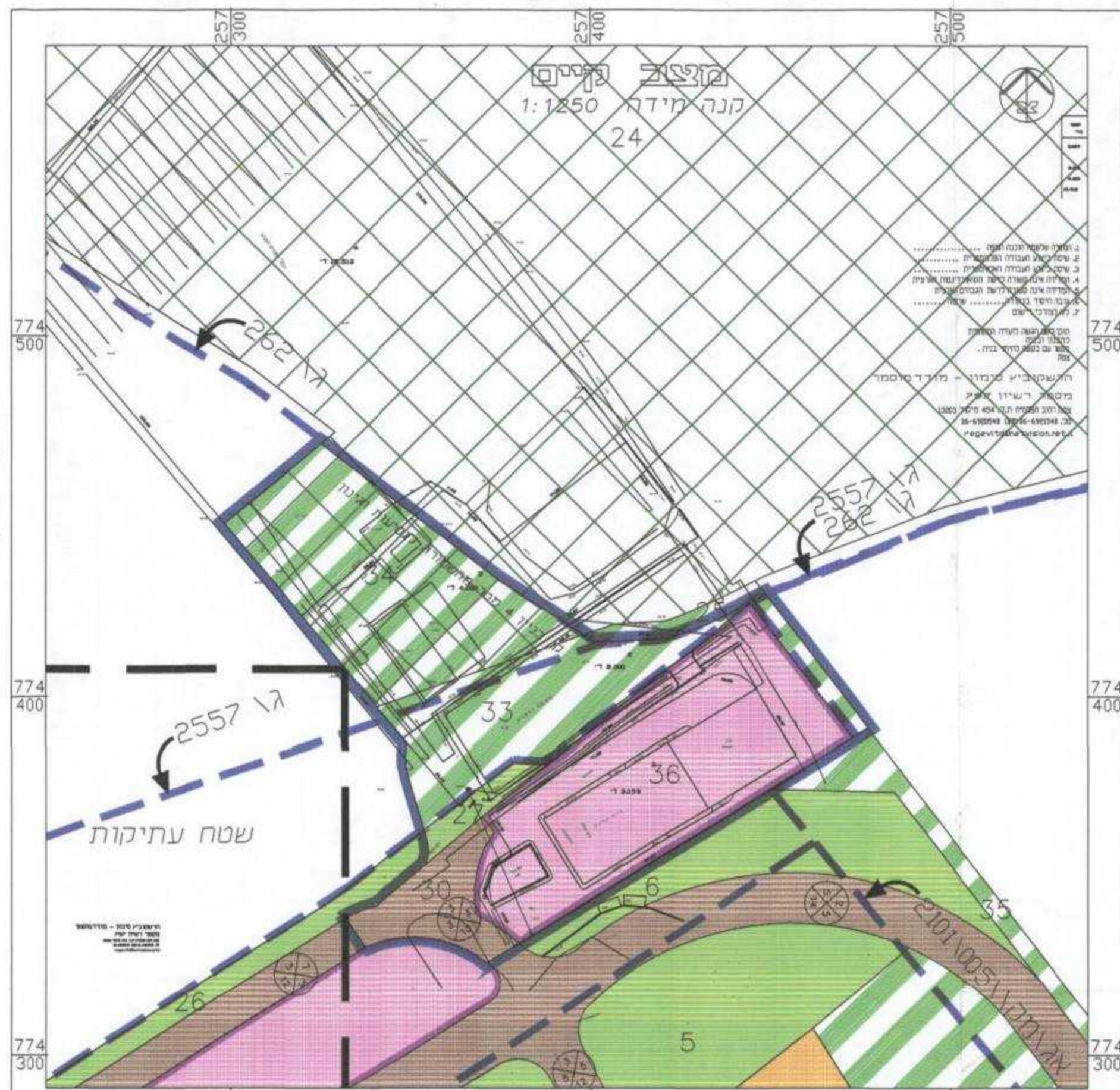

מקרא מצב מוצע

- תע' קלה ומלאכה
- שטח ציבורי פתוח
- דרך מאושרת
- דרך מוצעת
- מספר תא שטח
- גבול גוש
- גבול חלקה
- גבול תכנית
- קו בנין
- מס' הדרך
- קו בנין
- רוחב הדרך



מקרא

- שטח כלא הגנת מבינות
- שטח מוגן כפרית
- שטח לפיתוח פתוח
- שטח לפיתוח שטח טרנס
- שטח חשף למכרזים
- שטח לתכנית זיהום מים
- גבול תכנית
- גבול תכנית מאושרת

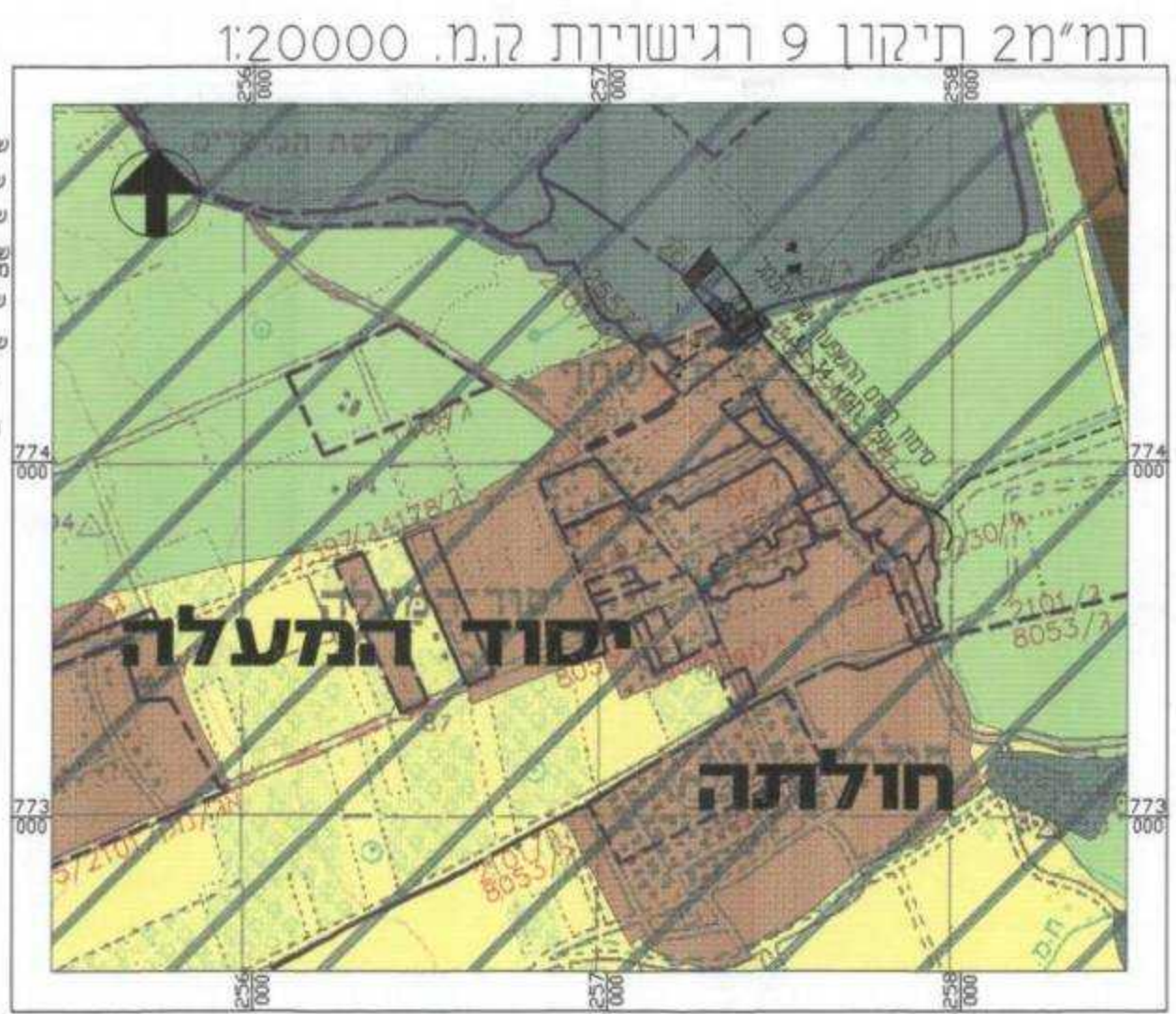

מקרא

- שמורת טבע
- נוף כפרי חקאי
- פתוח
- ישוב כפרי
- ישוב כפרי - מרחיב
- יער נטע אדם קיים
- גבול תכנית
- גבול תכנית מאושרת



מקרא

- רישות נוף מבינות
- גבול תכנית
- גבול תכנית מאושרת

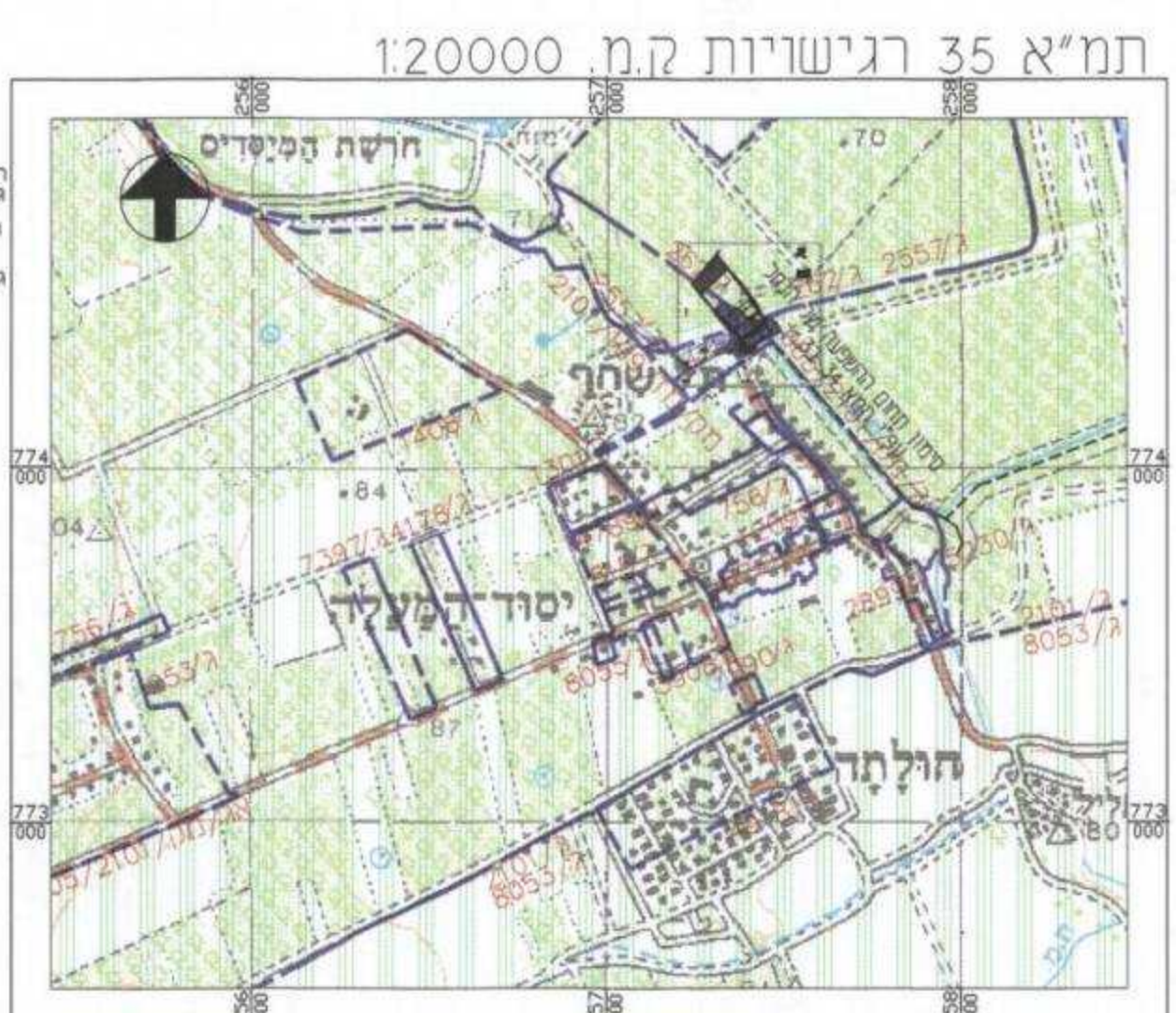

מקרא

- מכלול נוף
- מכלול נוף כפרי
- מכלול נוף כפרי
- ישוב מיוחד
- מכלול נוף כפרי
- רצועת נחל
- גבול תכנית
- גבול תכנית מאושרת

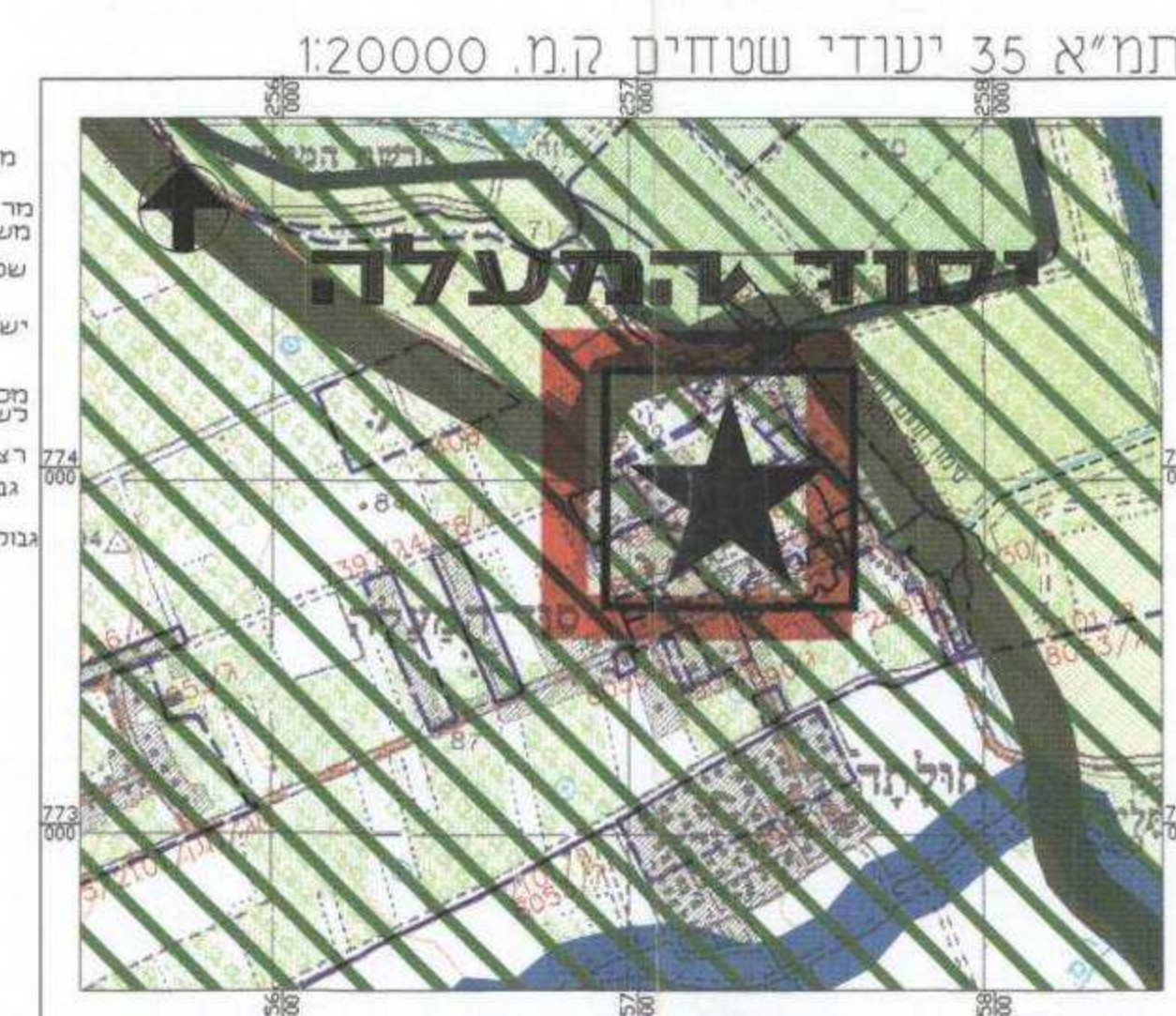

1:20000 תרשים סביבה

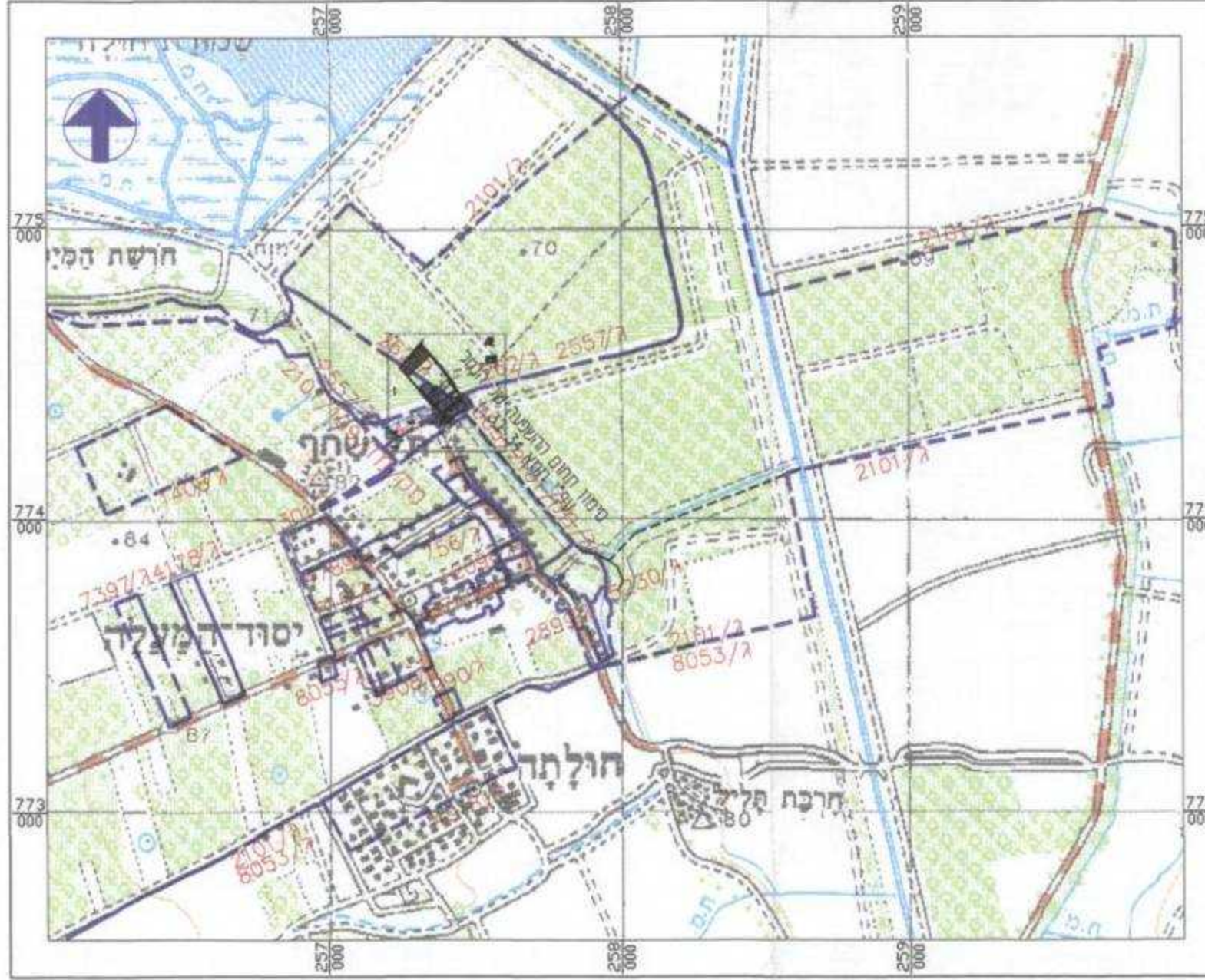

הועדה המקומית לתכנון ובניה אצבע הגליל

תכנית מפורטת - מס' ג/ 15128
 הרחבת אזור תעשייה יסוד המעלה-בן דור
 שינוי תכנית מס' ג/ 2101, ג/ 2557
 קנה מידה 1:1250
 המחוז - צפון
 תופה - צפת
 מרחב תכנון מקומי - אצבע הגליל
 תחום שפופ מוניציפאלי - מ.מ. יסוד המעלה
 בעלי הקרקע - מנהל מקרקעי ישראל
 קרית הממשלה ת.ד. 580
 נצרת עילית 17105
 טל' - 04-6558211

יום הוכנה - פירוט ומשתלבות בן דור בע' מ'
 אזור התעשייה יסוד המעלה 12105
 מס' 04-693164 - 04-6937161
 המקום - יסוד המעלה
 המתכנן - גדי רובינשטיין - א.ב. תכנון גליל עליון
 רח' הירדן 11, קרית שמונה
 ת.ד. 873
 טל' 04-6951170, 04-6950858

תאריך - 4.8.03
 עיכוב - 26.02.09

שטח התכנית בודגם - 11.00

נוטים	13032	13033
חלקת שלמות	1	11
חלקת חשוק		

טבלת שימושי קרקע - מצב קיים

יחיד	שטח בודגם	שטח התכנית	אחוז
אזור חקאי	2.33	21.18%	21.18%
אזור עיבוד חקאי בתכנית ג/ 2557	3.33	30.27%	30.27%
אזור מלאכה ותעשייה זעירה	4.29	39.00%	39.00%
דרך מיימת / מאושרת	0.79	7.18%	7.18%
שטח ציבורי פתוח	2.26	2.36%	2.36%
סה"כ שטח התכנית	11.00	100%	100%

המס' הרישוי של תוכנית זו הוא 14

יחיד	שטח בודגם	שטח התכנית	אחוז
אזור מלאכה ותעשייה זעירה	9.45	85.99%	85.99%
דרך מיימת / מוצעת	0.52	4.73%	4.73%
דרך מיימת / מאושרת	0.79	7.19%	7.19%
שטח ציבורי פתוח	2.24	2.09%	2.09%
סה"כ שטח התכנית	11.00	100%	100%

המס' הרישוי של תוכנית זו הוא 14

היום: _____
 המתכנן: _____
 הועדה המקומית: _____

הועדה המחוזית: _____

משרד הפנים מחוז הצפון
 חוק התכנון והבניה תשנ"ה 1965
 אישור תכנית מס' 15128
 הועדה המקומית לתכנון ובניה חולתה
 מס' 15128
 תאריך: 15.4.09
 חתום: _____

חודעת על אישור תכנית מס' 15128
 מרסמה בילקוט הפרסומים מס' _____
 מיום: _____

גדי רובינשטיין - אדריכלית

צמח ד.ב. עסק הירדן 15132
 04-6751960 .70
 04-6751166 .קמק

מתכננים
 e-mail: gadi@abt.co.il
 www.abt.co.il