

**חוק התכנון והבנייה המשכיה-1965**  
**תכנית מפורטת**

**מס' מק"ד/ת"מ 28/6874**

**ת.מ. שינוי קוי בניין במגרש 120 בכעבייה**

הערות מצב מוצע	גיליון מס' 1
<b>מחוז</b>	<b>צפון</b>
<b>מרחב תכנון מקומי</b>	<b>"יזרעאלים"</b>
<b>רשות מקומית</b>	<b>"מועצה מקומית כעבייה"</b>
<b>ישוב</b>	<b>כעבייה</b>
<b>איחוד וחלוקה</b>	—
<b>תכנית בסמכות</b>	<b>ועדה מקומית</b>
הוצאת תוכנון תת-מיסד	<b>לא</b>
<b>מונה תדפיס התשריט</b>	<b>1</b>
<b>מועד הפקה</b>	<b>25-3-2011</b>
<b>שלב</b>	<b>הפקדה</b>
<b>מהדורה</b>	<b>2</b>
<b>שטח התכנית</b>	<b>1.028 דונם</b>
<b>קנה מידה</b>	<b>1:250</b>

**שמות וזחיתומת**

<b>מניש התוכנית</b>	<b>מלא כעבייה</b>	מסמל: 30925 מילוד: 023343833
<b>עורך התוכנית</b>	<b>נסאן עבוי</b>	ת.ד: 2048 נצרת מסמל: 052-4448656 טלפון: 04-6572807
<b>יזם בפועל</b>	<b>מלא כעבייה</b>	מסמל: 30925 מילוד: 023343833

**בעלי עניין בקרקע**

<b>בעלים</b>	<b>מנחל מקרקעי ישראל</b>	מסמל: 17000 מילוד: 023343833
--------------	--------------------------	---------------------------------

**טבלת גושים וחלקות**

<b>מספר גוש</b>	<b>חלק/כל המגרש</b>	<b>מספר יחלקות בשלמותן</b>	<b>מספר יחלקות בחלקיותן</b>
10345	חלק	—	41

**אישורים**

**הפקדה**  
חוזמת רעדה המקומית

**מתן תוקף**  
חוק התכנון והבניה 1965  
חוזמת רעדה המקומית  
ועדה מקומית לזכרון הנצי "יזרעאלים"  
הועדה זכה לתוכנית מס' 28/6874/ת"מ  
בשיטת מס' 10.513  
החלטת המועצה המקומית  
מסמל: 052-4448656  
טלפון: 04-6572807

שם ותפקיד החותם	שם ותפקיד החותם
חוזמת רעדה המקומית	חוזמת רעדה המקומית
שם ותפקיד החותם	שם ותפקיד החותם



**תרשים סביבה קנ"מ 1:2500**  
(על רקע ת"מ 6847/ג)



**תרשים סביבה קנ"מ 1:2500**  
(על רקע ת"מ מופקדת ג/13164)

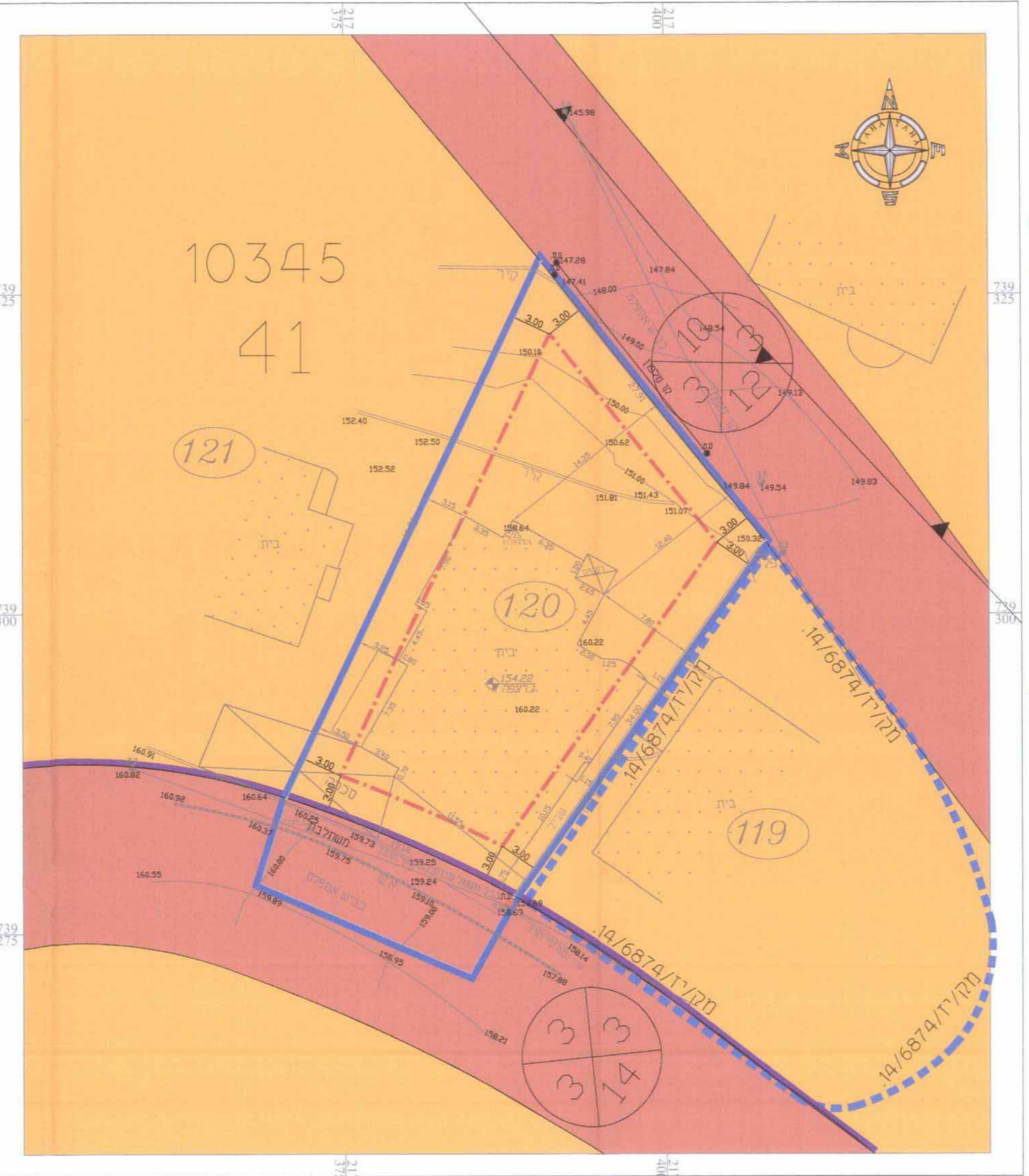

**מצב מאושר**  
**קנ"מ 1:250**

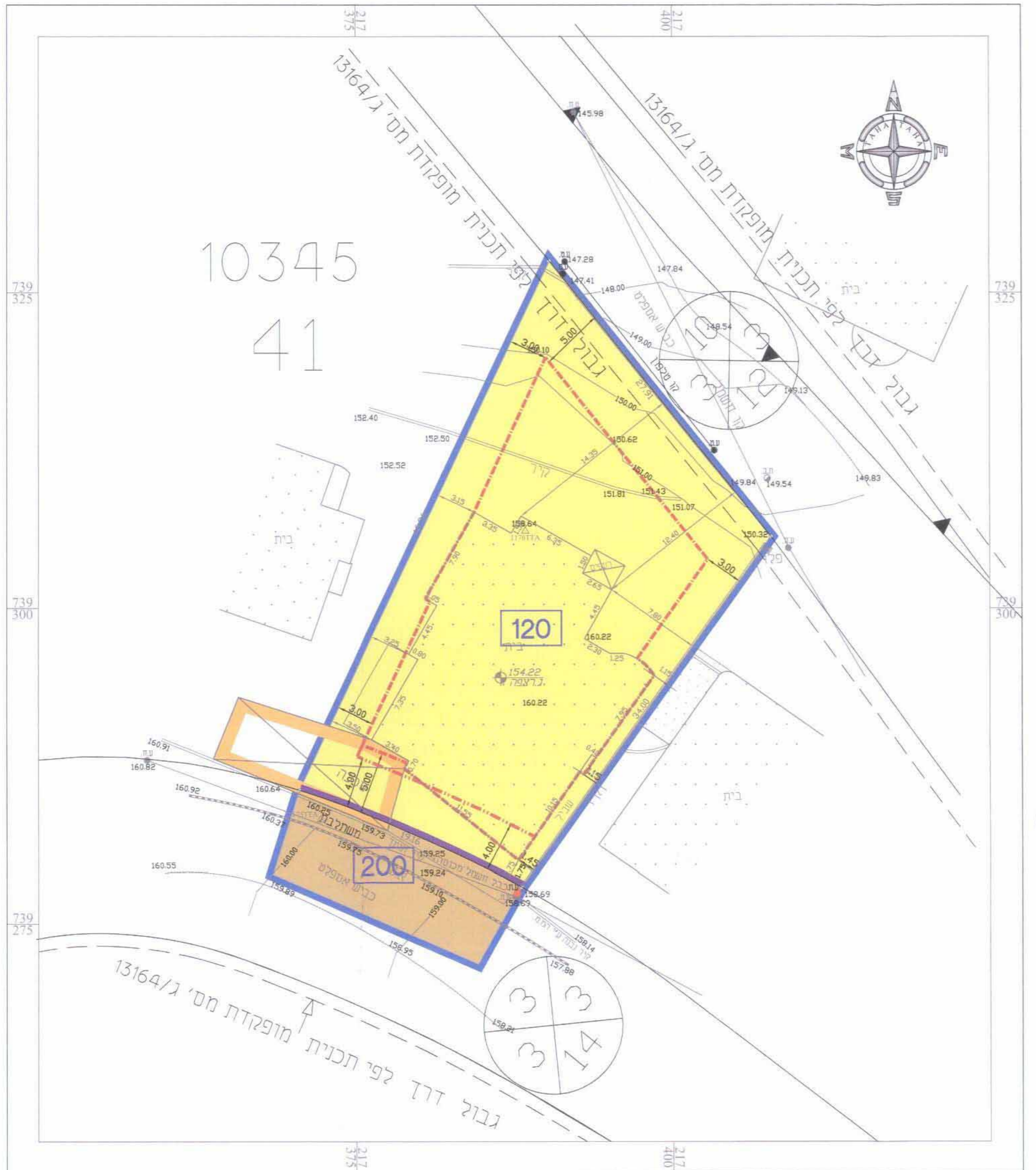

**מצב מוצע**  
**קנ"מ 1:250**

- סקרה**
- אזור מגורים א
  - דרך מאושרת
  - חזית מסחרית
  - קו כנין עלי
  - קו כנין תחת (תת-קרקעי)
  - גבול התכנית
  - תא שטח ומספרו
  - מבנה להריסה
  - גבול גוש
  - מספר גוש
  - גבול חלקה
  - מספר חלקה
  - מס' הדרך
  - מספר חלקה
  - מס' הדרך

- סקרה**
- אזור מגורים א
  - חזית מסחרית
  - דרך מאושרת
  - קו בניין
  - גבול התכנית
  - גבול גוש
  - גבול התכנית מאושרת
  - מספר גוש
  - מספר מגרש
  - גבול מגרש
  - גבול חלקה
  - מספר חלקה
  - מס' הדרך
  - קו בניין
  - רוחב הדרך

הריני מצידור בזאת כי המפר הטופוגרפית/המצבית המרובה רקע לתוכנית זו, הכנתה נמניתה על ידי בארץ וכל הפרטים שבמפר הם מדויקים ודיא הרכבה ברתאם לרוראות הודק ולתמנת.

ס. סארא ודיאן  
כפר- תנדא מילוד 17907 ת.ד. 4861  
tana\_w12@netvision.net.il

שם המודד: \_\_\_\_\_ מספר רשיון: \_\_\_\_\_ חתימה: \_\_\_\_\_ תאריך: 02-12-2010