

תכנית מס' מגלמק-2011\27

שינוי קו בניין צדדי מכיוון 9.9 לבניה בקיימת בפועל ענפי סיעף א.א.4. לחוקה תכנון ובניה .

תכנית מפורטת תשרים

איוור וחלוקה	מסכת ראשית	סוג התכנית
ללא איוור וחלוקה	ועדה מקומית	תכנית מפורטת

מחוז : מרחב תכנון מקומי
 מעלה הגליל
 רשות מקומית : חוסן
 שטח התכנית : 0.498 דונם
 קנה מידה : 1 : 250

גוש	סוג הגוש	חלקות בשלטון	חלקי חלקות
21111	מוסדר	67	

זחיתת מודד
 זחיתת מודד
 זחיתת מודד
 זחיתת מודד

זחיתת מוסד התכנון :
 ועדה מקומית מעלה הגליל
 זחיתת מוסד התכנון
 זחיתת מוסד התכנון

שלב : להקף
 מחדורה : 3
 תאריך : 08/05/12

שמות זחיתות :

מניח התכנית	גל כהן (03392216)
חיוס בפועל	גל כהן (03392216)
במלי בניין בטרקט	04-6558211

עורך התכנית

שם	אורנה מורד (30948429)
תפקיד	אורנה מורד
טלפקס	054663682
טלפון	0722320430

מודד

שם	דוד מורד
תפקיד	דוד מורד
טלפקס	054663682
טלפון	0722320430

הצהרת מודד
 אנו מצהירים כי כל המידע המפורט במסמך זה נכון ונכון ככל שאנו יודעים או נאמרו לנו על ידי הלקוח. אנו מצהירים כי כל המידע המפורט במסמך זה נכון ונכון ככל שאנו יודעים או נאמרו לנו על ידי הלקוח. אנו מצהירים כי כל המידע המפורט במסמך זה נכון ונכון ככל שאנו יודעים או נאמרו לנו על ידי הלקוח.

מצב מאושר קנ"מ 1 : 250

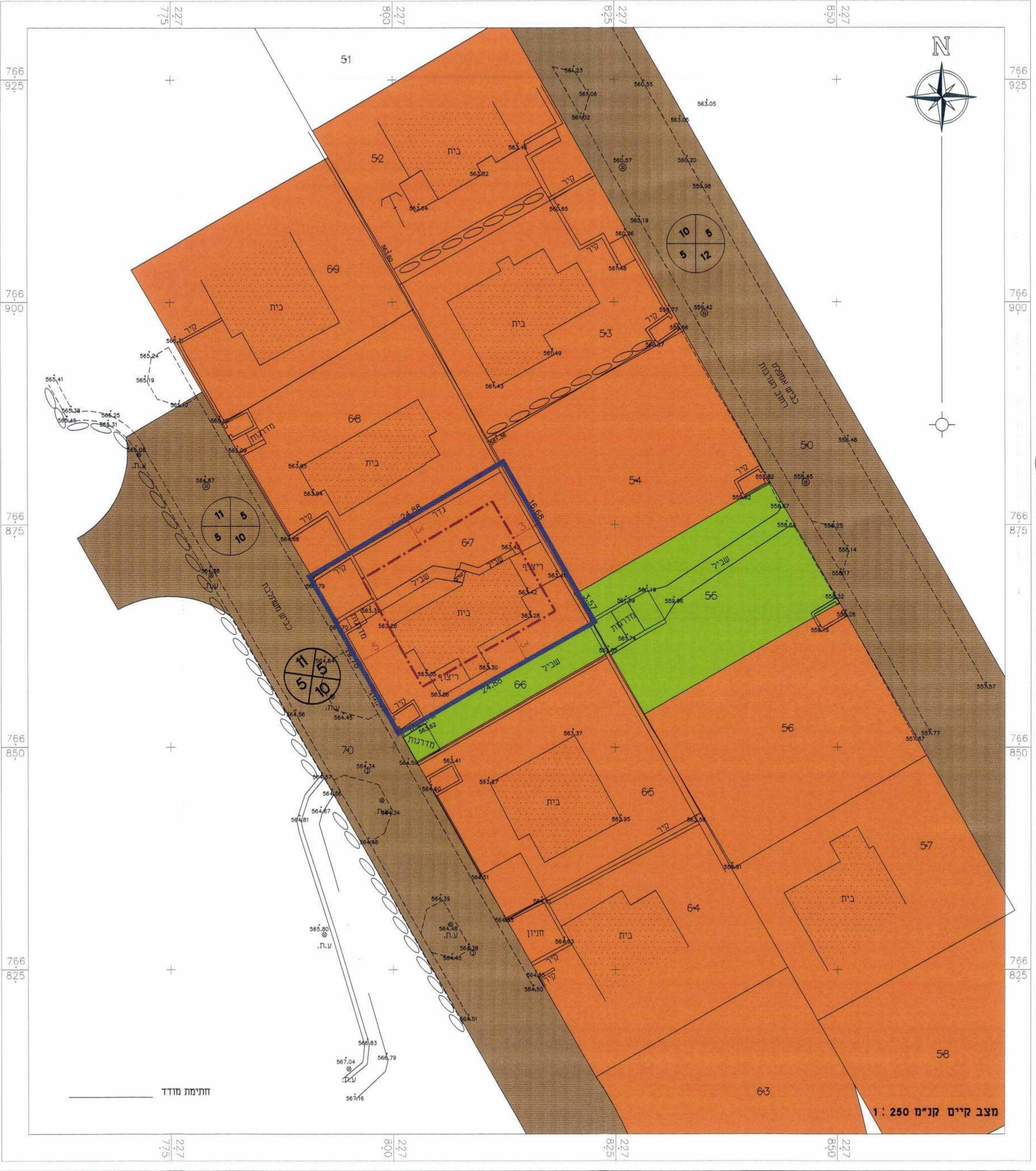

מקרא מצב מאושר

- גבול התכנית
- דרך מאושרת
- אזור מגורים
- שטח פרטי פתוח
- בניין קיים
- קו בנין תכנית קודמת
- מספר גוש 21111
- מספר חלקה 13
- מס' הדרך 11, 5, 10
- קו בניין
- רוחב הדרך
- גבול גוש

מצב מוצע קנ"מ 1 : 250



מקרא מצב מוצע

- גבול התכנית
- אזור מגורים א
- בניין קיים
- קו בנין
- מספר גוש 21111
- מספר חלקה 13
- מספר הדרך 11, 5, 10
- קו בניין
- רוחב הדרך
- גבול גוש

תרשים התמצאות כללית קנ"מ 1 : 25,000

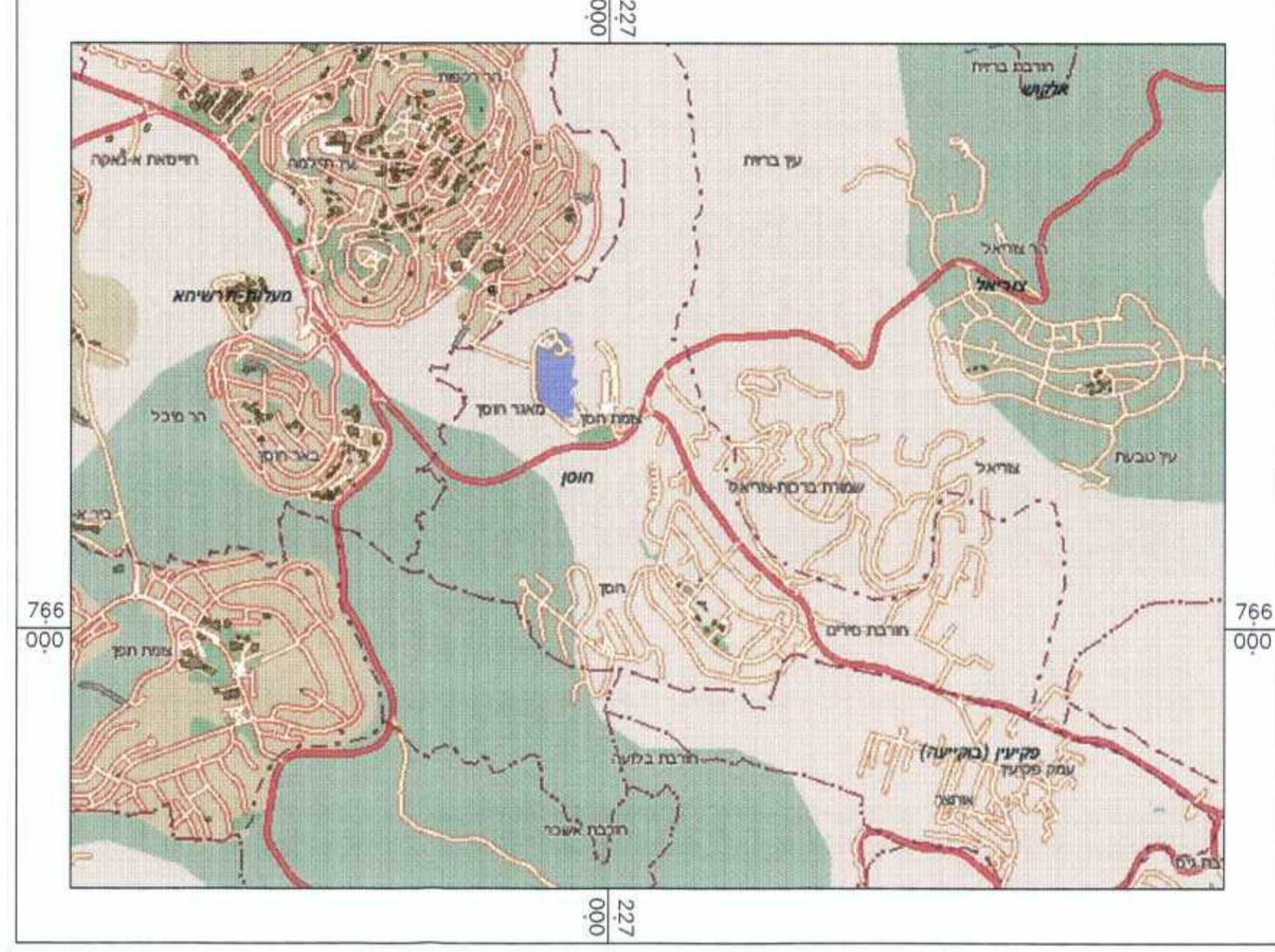

הצהרת מודד

אנו מצהירים כי כל המידע המפורט במסמך זה נכון ונכון ככל שאנו יודעים או נאמרו לנו על ידי הלקוח. אנו מצהירים כי כל המידע המפורט במסמך זה נכון ונכון ככל שאנו יודעים או נאמרו לנו על ידי הלקוח. אנו מצהירים כי כל המידע המפורט במסמך זה נכון ונכון ככל שאנו יודעים או נאמרו לנו על ידי הלקוח.