מחוז חצפון

מרחב תכנון מקומי:
משגב, שפלת חגלילי, גבעות אלונים

תחום שיפוט מוניציפלי:
משגב, כבול, תמרה, עבלין

יער שכניה

תוכנית מתאר מקומית מפורטת מס' ג/15453
למתחם יער שכניה

בעל הקרקע : **מנהל מקרקעי ישראל פרטיים**
קרית המשלה, נצרת עילית
טל: 04-6558211 פקס: 04-6552799

יזם : **קרן קימת לישראל**
רח' הגליל, 30, ת.ד. 45, קרית חיים, 26103
טל: 04-8470283 פקס: 04-8470283

המגיש : **קרן קימת לישראל**
רח' הגליל, 30, ת.ד. 45, קרית חיים, 26103
טל: 04-8470283 פקס: 04-8470283

מתכנן : **אדריכלות נוף**
מזל-סרנוסי בע"מ
ת.ד. 386 נצרת עלית 23500
טל: 04-6415717 פקס: 04-6415719

משרד הפנים
מחוז הצפון
12.02.2012
נצרת עילית

קנה מידה: 1:10000

שטח התכנית 4,434.27 דונם

תאריך 17.05.04

עדכונים

תאריך	עדכון	שם המתימה
26.10.05	עדכון כללי	עמרם ורדי
05.02.06	עדכון כללי	עמרם ורדי
11.07.06	עדכון-הנחיות ועדה מחוזית	עמרם ורדי
22.11.06	עדכון-הנחיות ועדה מחוזית	עמרם ורדי
20.01.08	עדכון-הנחיות ועדה מחוזית	עמרם ורדי
04.11.08	עדכון-הנחיות וכנ"ל	עמרם ורדי
24.03.09	עדכון-בדיקת בעלויות	עמרם ורדי
16.03.10	עדכון-הופקדה	עמרם ורדי
30.06.10	עדכון-הופקדה	עמרם ורדי
20.11.11	תוכנית כמחן תוקף	עמרם ורדי

נספח 3\3

תוכנית מצב מוצע

מקרא כללי:

- גבול תוכנית יער
- גבול תחום מוניציפאלי
- גבול תוכנית מאושרת
- גבול תוכנית מופקדת
- גבול תוכנית שינוי כתמ"מ
- גבול תוכנית מוצעת (בתכנון)
- רדיוס מגן קידוחי מים
- גבול שטח לחציבה בתמ"א 14
- גבול ומספר גוש — 19271
- גבול ומספר חלקה — 8
- דרך מאושרת
- דרך מוצעת
- עורק ראשי בתמ"א 34 ב' 3
- עורק משני בתמ"א 34 ב' 3
- עורק מחוז עפון בתמ"א 34 ב' 3

מרק התכנון (תכנית, תקנון) - 1965
משרד הפנים - מחוז הצפון
הודעה לפרסום, אי התנגדות ביום:
13.12.12

מקרא מצב מוצע:

- יער נטע אדם קיים
- יער נטע אדם מוצע
- יער פארק מוצע
- יער טבעי לשימור
- יער טבעי לטיפוח
- שטח חקלאי

אישור את התכנית
☐ התכנית כולה בסמכות מקומית אישור השר
☐ התכנית בסמכות מקומית אישור השר
13-8-11
תאריך
חתימת הועדה המחוזית

הודעה על אישור תכנית - פרסום ברשומות
פרסומה בילקוט הפרסומים
מהדורה:
מספר:
עמוד:

חתימות

יזם:

מתכנן: אדריכלות נוף - מזל-סרנוסי בע"מ

הועדה המקומית:

הועדה המחוזית:

משרד הפנים מחוז הצפון
מרק התכנון (תכנית, תקנון) לפי חוק התכנון והבנייה 1965
הועדה המחוזית לתכנון ובנייה הודיעה על הפקדת תכנית מס' 15453/ג
ביום 16.5.11 בשעה 10:00
מספר פרסום בילקוט הפרסומים
מספר עמוד בילקוט הפרסומים

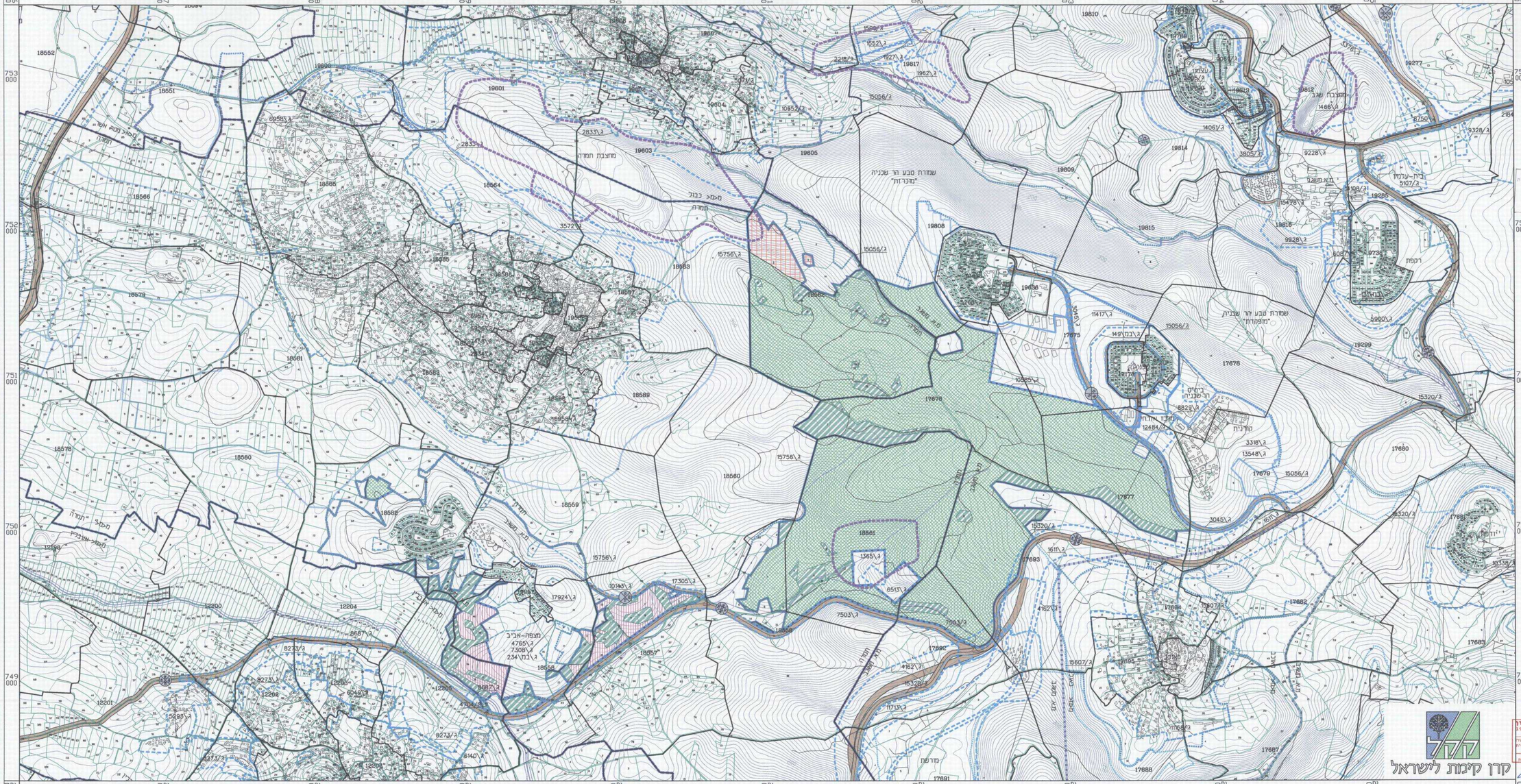
יער שכניה
שמורת טבע הר שכניה "מזרח"
שמורת טבע הר שכניה "מערב"
מחצבת חמרה
מצפה-אביב
בית-עלמין
רפון
כרמלית
יודפת
מגדל אדר
מגדל אבנר
מגדל אבנר
מגדל אבנ