

תכנית מסי ג\19362
מגרש 396 גבעת אבני

תכנית מפורטת - תשרים

התכנית מהווה שינוי וגוברת על התכניות הבאות:
תוכנית ג8094 - גבעת אבני

איחוד וחלוקה	סמכות ראשית	אופי התכנית
-	ה. מחוזית	תכנית עשיתן מכוחה להוציא ריתרים

מחזור: מרחב תכנון מקומי
רשות מקומית: גליל תחתון
מ.א. גליל תחתון

שטח התכנית: 0.75 דונם
קנ"מ: 1:250

גושים וחלקות בתכנית:

גוש:	חלקות בשלמותן:	חלקי חלומות:
15223	54	36

חותמות מוסד התכנון:

משרד הפנים מחוז צפון
חוק התכנון והבניה משכ"ח 1965
אישור תכנית מס' 19362
חוקר תכנון: [שם]
יום: 19.06.12

התכנית אישר תכנון מס' 19362
פרסמה בלוחץ היפויים מס' 19362
יום: 19.06.12

שלב: מילוי תנאים למתן תוקף מהדורה: 1 תאריך: 06.12

שמות וזחיתמות:

יזום התכנית	שמואל שטרית
מניח התכנית	שמואל שטרית
בעל חכיוות במקרקע	מנהל מקרקעי ישראל ת.ד. 580, נצרת עילית, 7405 04-6558839 / 04-6558211
עורך התוכנית	אדרי' ברוך שמיר מסי רישוי: 3694 שטרי תכנונים קובץ משמך: 19236 04-9898920 / 04-9896017
מודד	ס.מ. שרות מדידה והנדסה אזרחית שליטברג גז-מודד מוסמן מסי רישוי: 25105 054-4603011

טבלת שטחים:

יזום	מסב מאושר	מסב מוצע
תנאים מס' א' ענפי ג8094	0.63	0.63
דרך מאושרת	0.00	0.00
סחיב	0.78	0.78

תרשים התמצאות כללית
קנ"מ 1:20,000

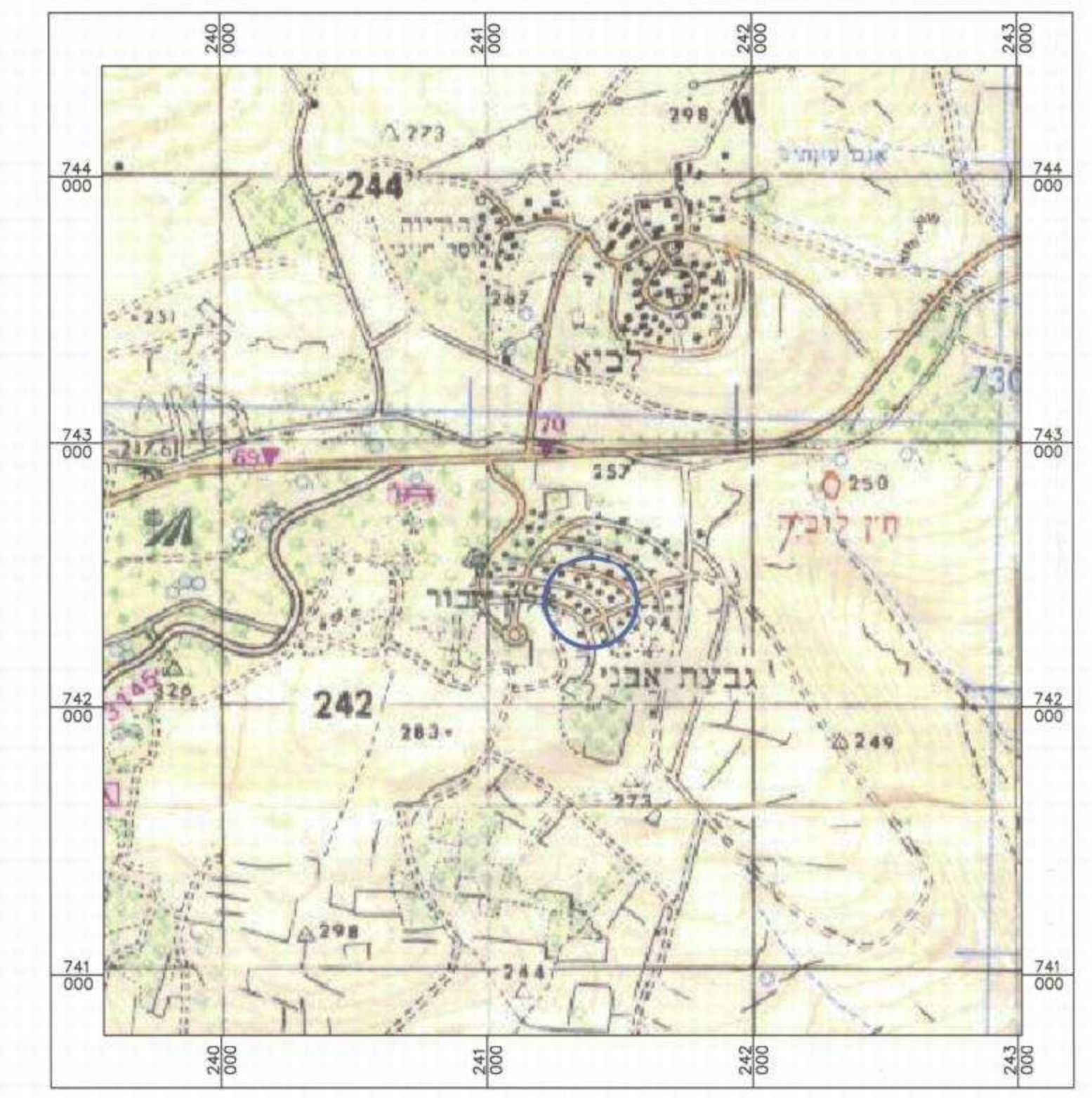

תרשים סביבה קרובה
קנ"מ 1:1,250

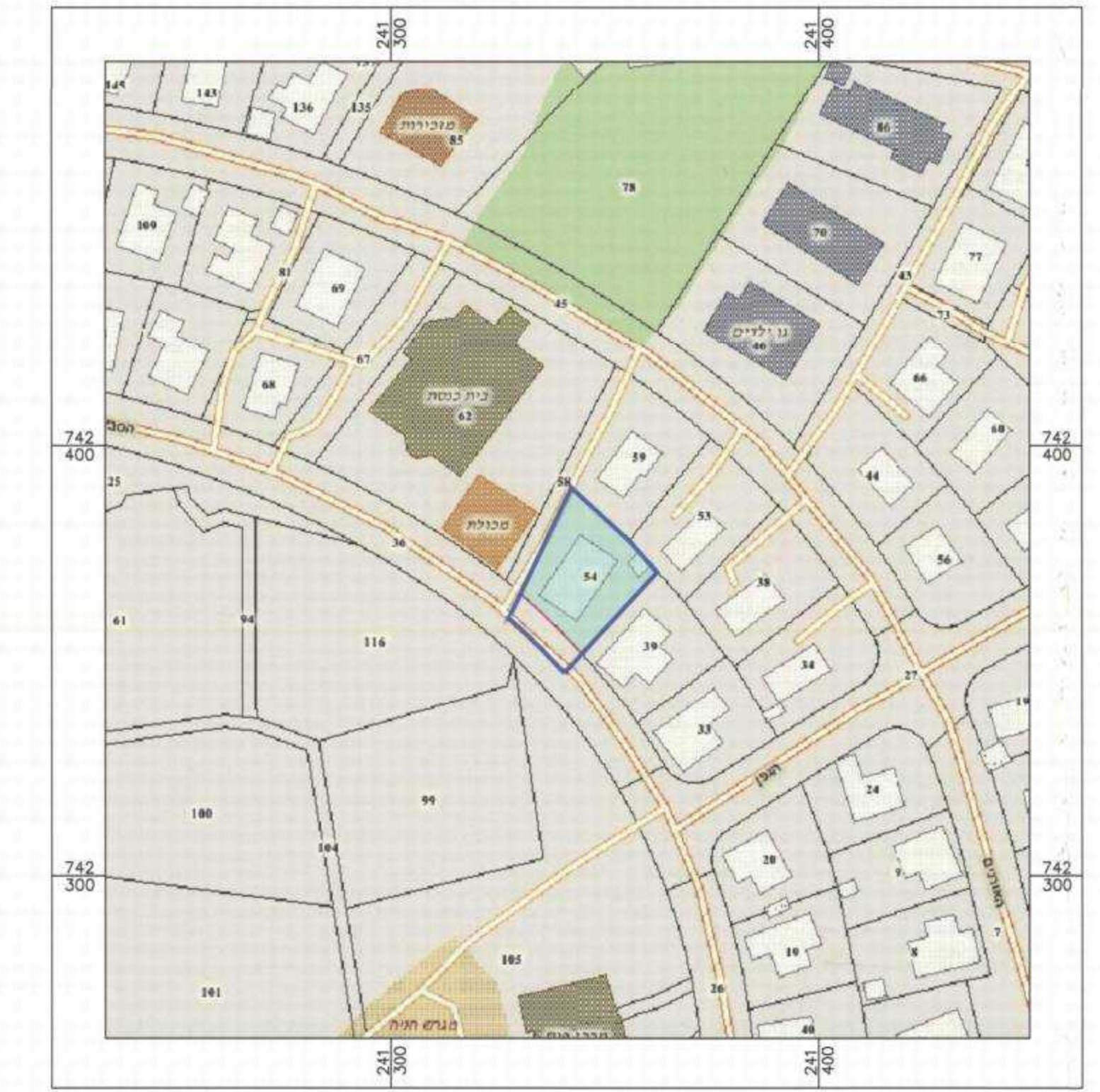

מקרא למצב מאושר:

מגורים סוג א'
דרך מאושרת
גבול תכנית
קו בנין
מספר גוש: 20720
מספר חלקה: 15
רזומה

מצב מאושר
קנ"מ 1:250

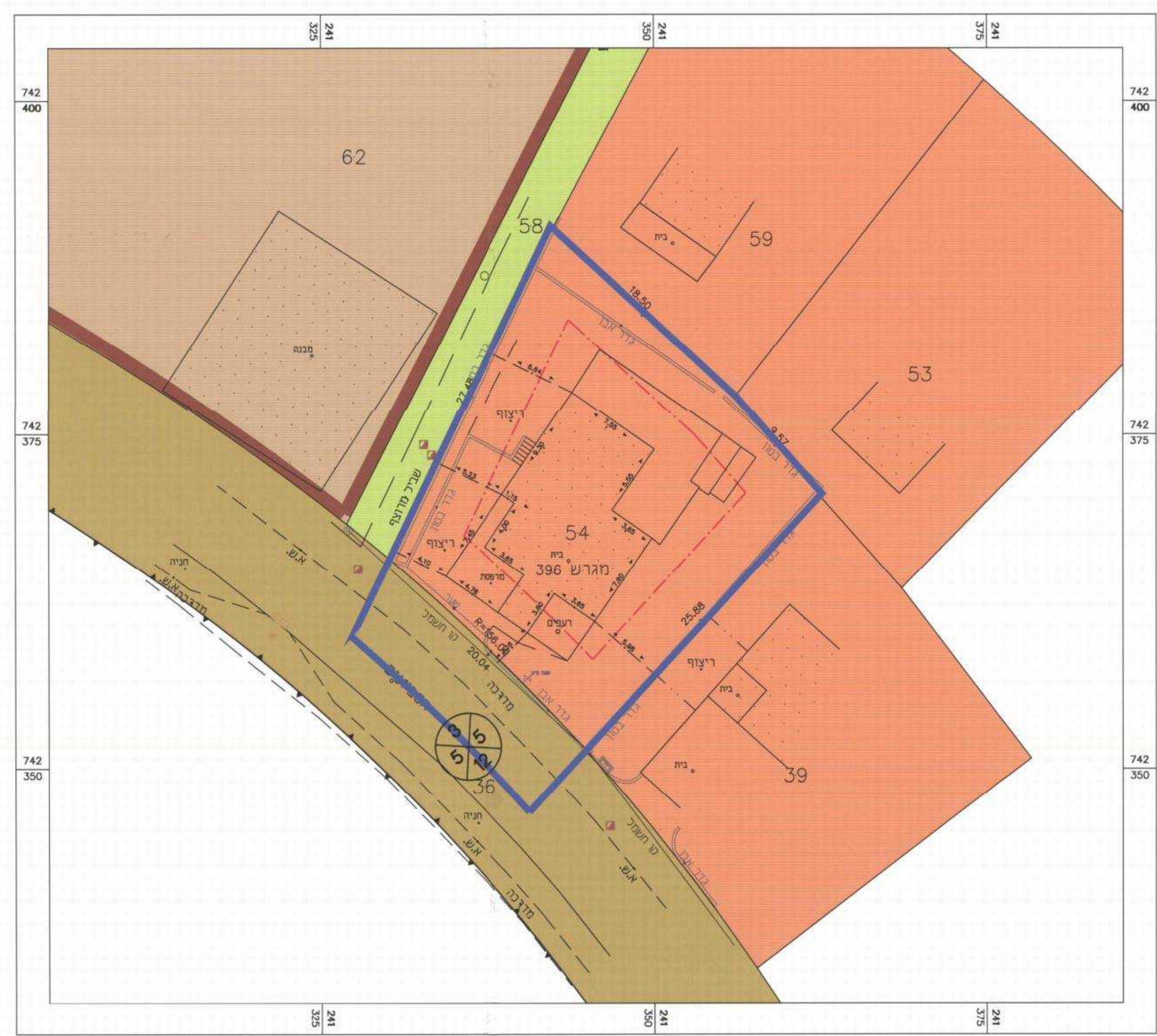

מקרא למצב מוצע:

מגורים א'
דרך מאושרת
גבול תכנית
קו בנין
מספר תא שטח: 20720
מספר גוש: 15
מספר חלקה: 15
רזומה

מצב מוצע
קנ"מ 1:250



הצהרת המודד:

הריני מצהיר בזאת כי מדידת המפה והסופרגרפית/המרחב רשע לתוכנית זו, נערכה על-ידי ביום: 19.06.12 והיא נכונה לפי הראיות נוהל מבאית ובראשם לדורות החוק ולתקנות המודדים שנתוקף. דיוק המדידה והמדידה: מדידה גרפית/מדידה כחול (בלבד ברמה אנליטית/מדידה אנליטית) נמצאה ברמת דיוק (טבלת דיוק המדידה).