

תכנית מס' ג\19042

עילוט

הסדרת תוואי דרכים ויעודי הקרקע בהתאם לקיים בשטח

מפורטת תשריט

משרד הסניפים פרוז צפון
חוק חתכנון וחפיקה תשס"ח 1945
אשרור תכנית מס'
הועדה המחוזית לתכנון ובנייה תל אביב
ביום 27.12.09
לשם: אישור תכנית
מס' ג\19042

הודעה על אישור תכנית מס' ג\19042
פרסומה בלוחות המודעות
ביום 27.12.09

איחוד וחלוקה	סמכות ראשית	אופי התכנית
ללא איחוד וחלוקה	ועדה מחוזית	תכנית שניתן מכוחה להוציא היתרים

מחוז : צפון
מרחב תכנון מקומי : מובא העמקים
רשות מקומית : מ.מ. עילוט
ישוב : כפר עילוט
שטח התכנית : 8.0 דונם
קנה מידה : 1 : 500

גושים וחלקות בתכנית:

גוש	סוג הגוש	חלקות בשלמותן	חלקי חלקות
17486		6,7	8,2
17501			66

שם מודד: - טאהר זידאן
חתימה:

חותמות מוסד התכנון:

שלב: מתן תוקף מהדורה: 4 תאריך: 01/05/2012

שמות וחותמות:

שמות וחותמות:

מגיש התכנית	שם: מועצה מקומית עילוט	ת.ד.: 04-6565115	טלפון: 04-6565115
	סוכנת: עילוט 16970	דוא"ל: 04-6565115	
עורך התכנית	שם: עבוד אמיר	ת.ד.: 023256852	טלפון: 059367987
	מועצה מקומית עילוט	סוכנת: עילוט 16970	דוא"ל: 04-6565115
בעלי הזכויות בקרקע	שם: עמותת האגודה למגור	ת.ד.: 023256852	טלפון: 02058730
	שם: עבוד אמיר	ת.ד.: 059367987	טלפון: 02058730

עורך התכנית	שם: שאפע אבו ראם	ת.ד.: 028367522	טלפון: 04-6467801
	סוכנת: נורלוו 16970	דוא"ל: abo-ras@barak.net.il	טלפון: 054-2464000
מודד	שם: טאהר זידאן	ת.ד.: 04-9863408	טלפון: 04-9863410
	סוכנת: כפר מנדא	דוא"ל: taha_wtz@netvision.net.il	טלפון: 04-9863410

הצהרה: הרצף מעורר בזה שורה העתק נכון של תרשים המדידה. שבוצע על ידי ביום 20/09/2009 וכי הוא מסר בדיוק את מצבם וגבולותיהם של נכסי המוקדעין בזמן כפי שפוראו והוצגו על הקרקע.

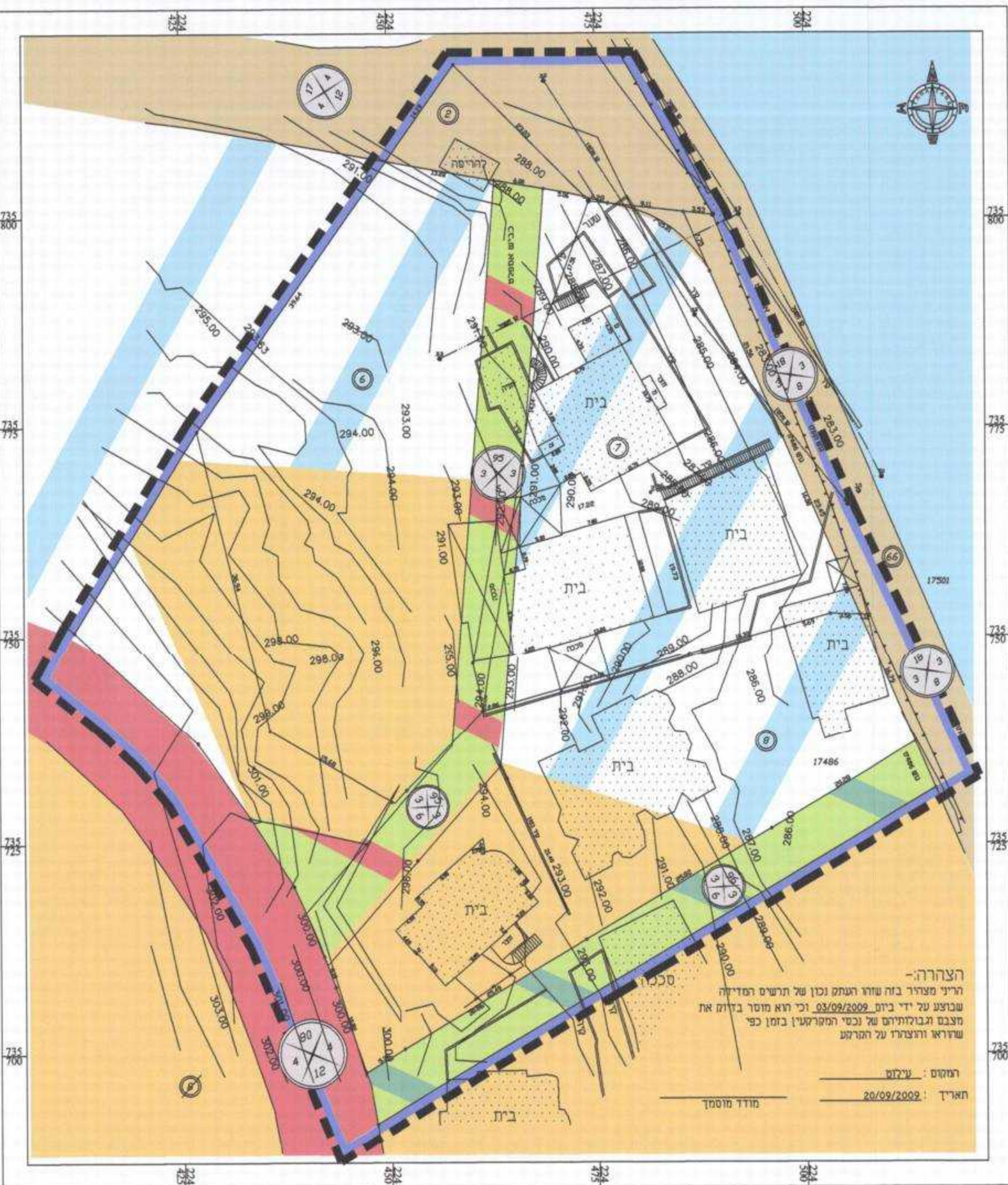

מצב קיים קנ"מ 1:500

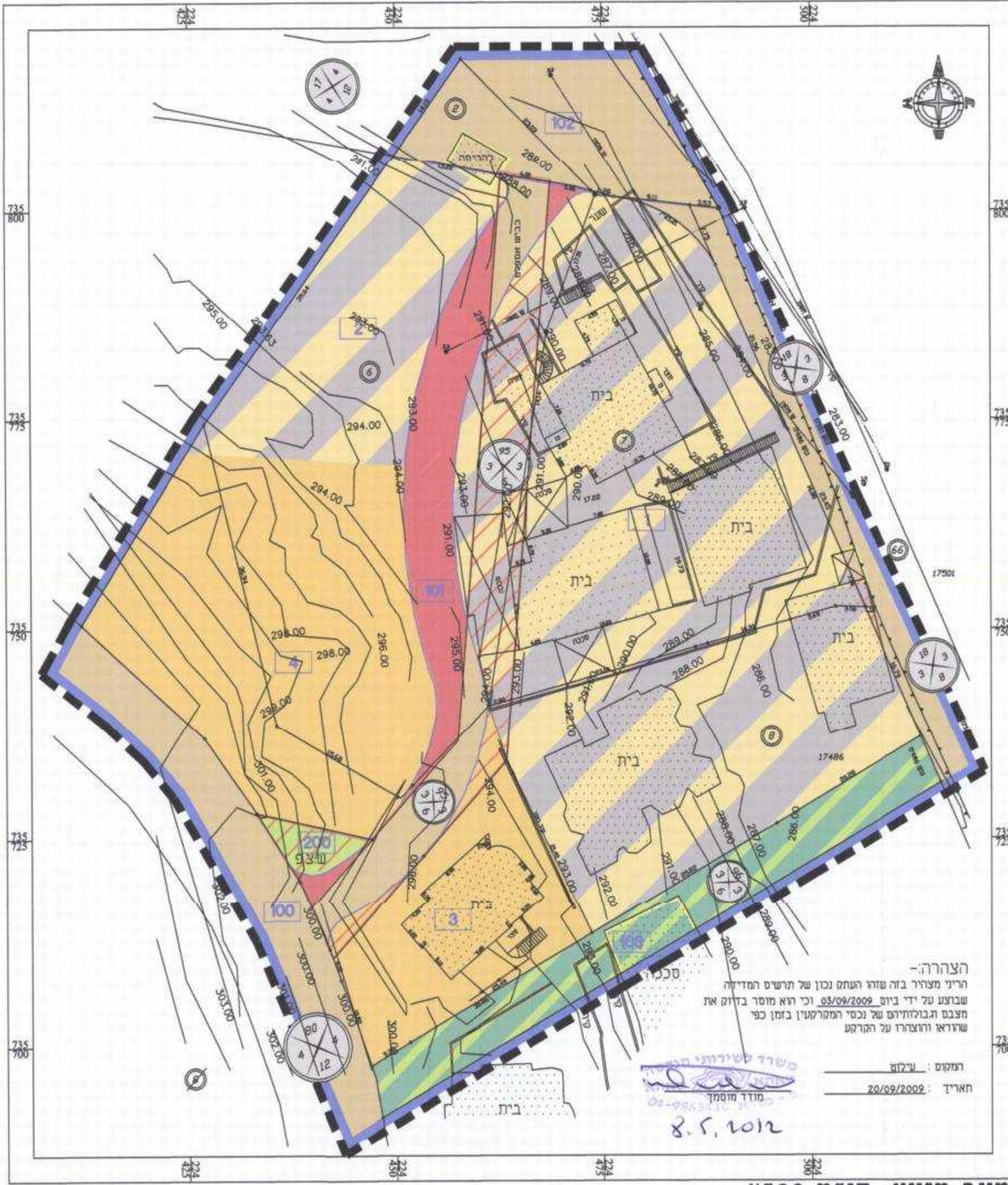

מצב מוצע קנ"מ 1:500

- מקרא מצב מאושר**
- גבול התכנית
 - אזור עתידות
 - אזור מגורים א'
 - אזור מסחר ומגורים
 - דרך מאושרת
 - דרך גישה
 - שביל לוחכי רגל
 - בניין קיים
 - מספר הדרך
 - רוחב הדרך

- מקרא מצב מוצע**
- גבול התכנית
 - אזור עתידות
 - גבול תא שטח ומספרו 1
 - אזור מסחר ומגורים
 - מגורים ב
 - דרך מאושרת
 - שטח ציפוי פתוח
 - דרך מוצעת
 - שביל לוחכי רגל
 - דרך לביטול
 - בניין קיים
 - להריסה
 - מספר גוש 17486
 - מספר חלקה
 - גבול חלקה
 - מספר הדרך
 - רוחב הדרך

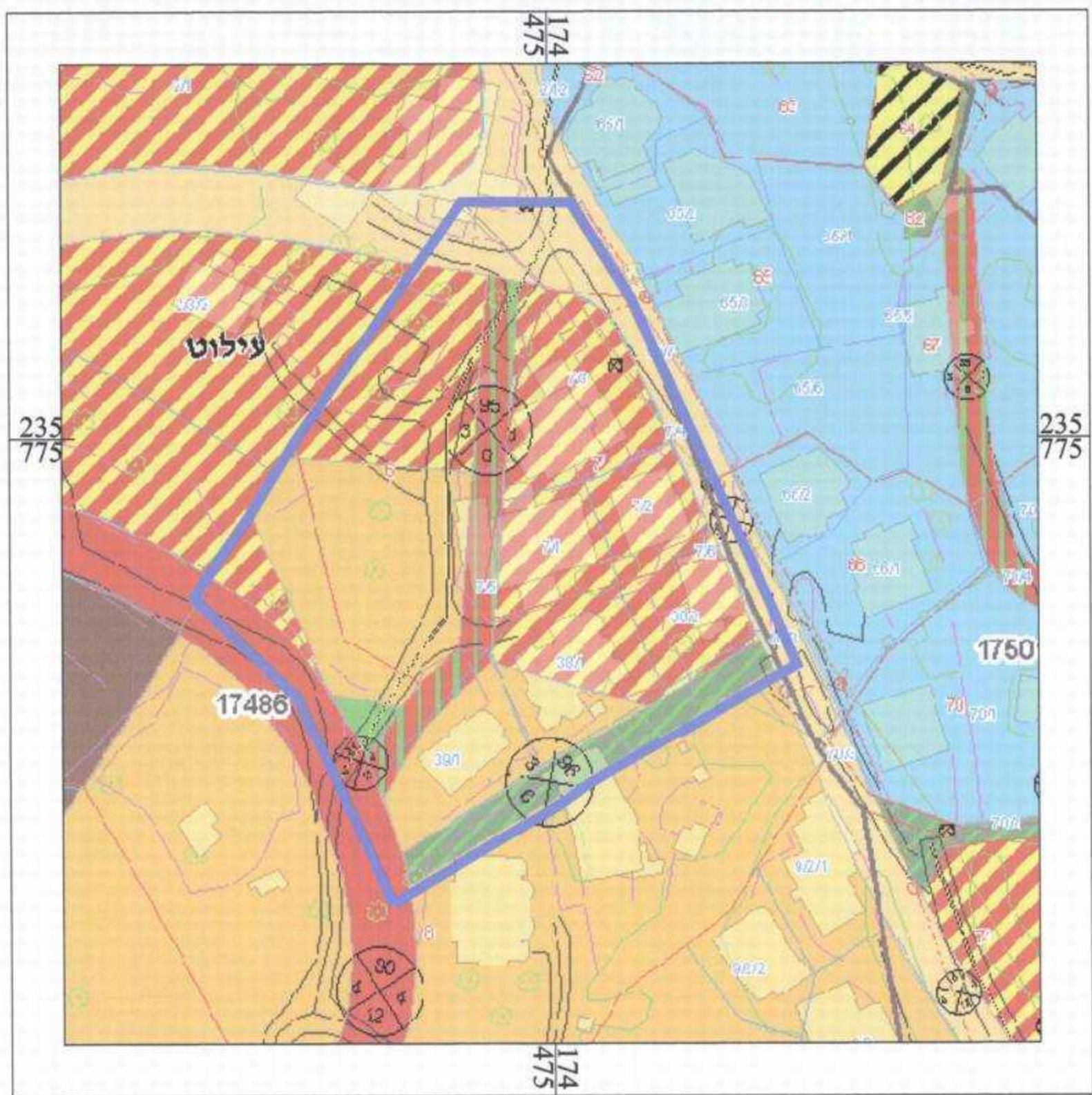

תרשים סביבה קנ"מ 1:1250 ג\7215

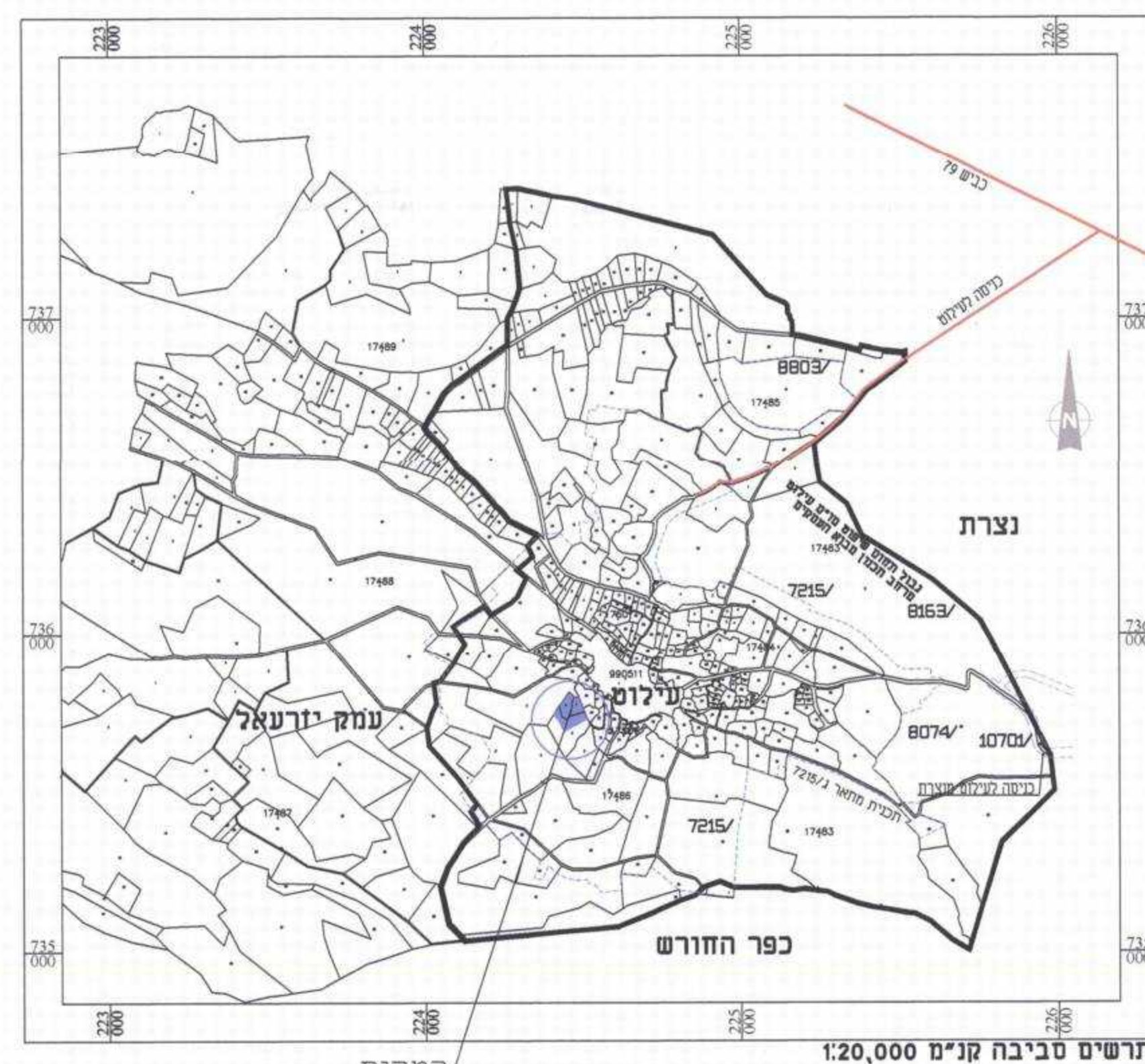

תרשים סביבה קנ"מ 1:20,000

1. המדידה המקורית
הרצף מעורר בואת כי מדידת המפה הטופוגרפית/המצבית המוחוה רקע לתוכנית זו, נערכה על ידי ביום: 10/05/2011 בהתאם לחוראות החוק ולתקנות המודדים שבתוקף. זיוק המו הכחול והקודסטר: מדידה גרפית, קו כחול (בלבד) ברמה אליסטית-מדידה אנליטית מלאה ברמת תצורה (כולל חוקי הכחול).

שם המודד: טאהר זידאן
מספר רישון: 712
חתימה:

2. עדכניות המדידה
הרצף מעורר בואת כי המפה הטופוגרפית/המצבית המוחוה רקע לתוכנית זו, לרבות הרקע הקדסטריאלי, נבדקה על ידי ונמצאה עדכנית/עודנה ביום: 10/05/2011 בהתאם לחוראות החוק ולתקנות המודדים שבתוקף.

שם המודד: טאהר זידאן
מספר רישון: 712
חתימה: