

מצב מאושר קני"מ 1:250  
עפ"י תכנית ג'1053 מאושרת

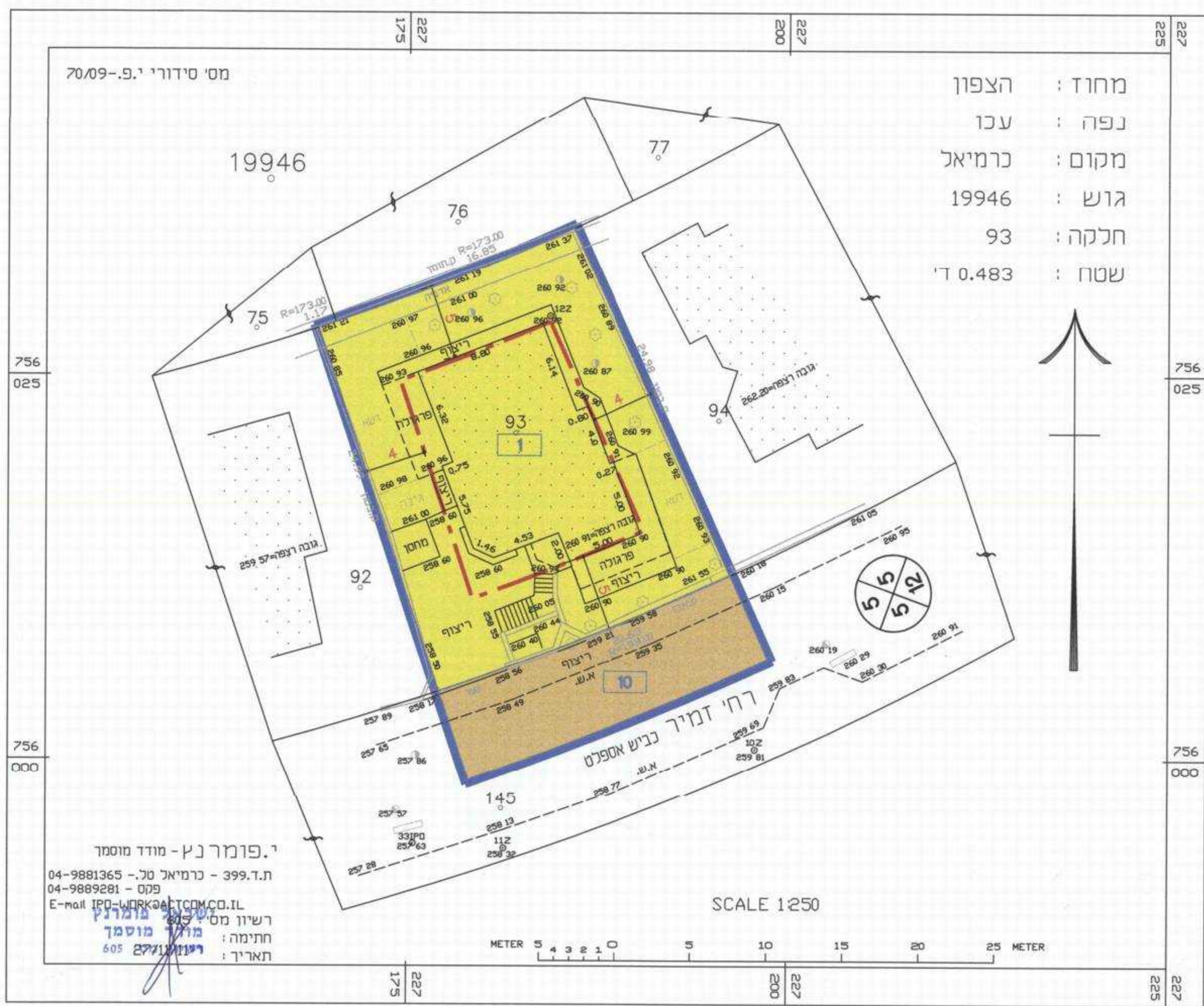

מצב מוצע קני"מ 1:250

- מקרא מצב מאושר**
- גבול תכנית
  - קו בניין
  - מגורים א
  - דרך מאושרת
  - מספר דרך
  - קו בניין
  - רוחב דרך

- מקרא מצב מוצע**
- גבול תכנית
  - קו בניין
  - מגורים א
  - דרך מאושרת
  - תא שטח
  - מספר דרך
  - קו בניין
  - רוחב דרך

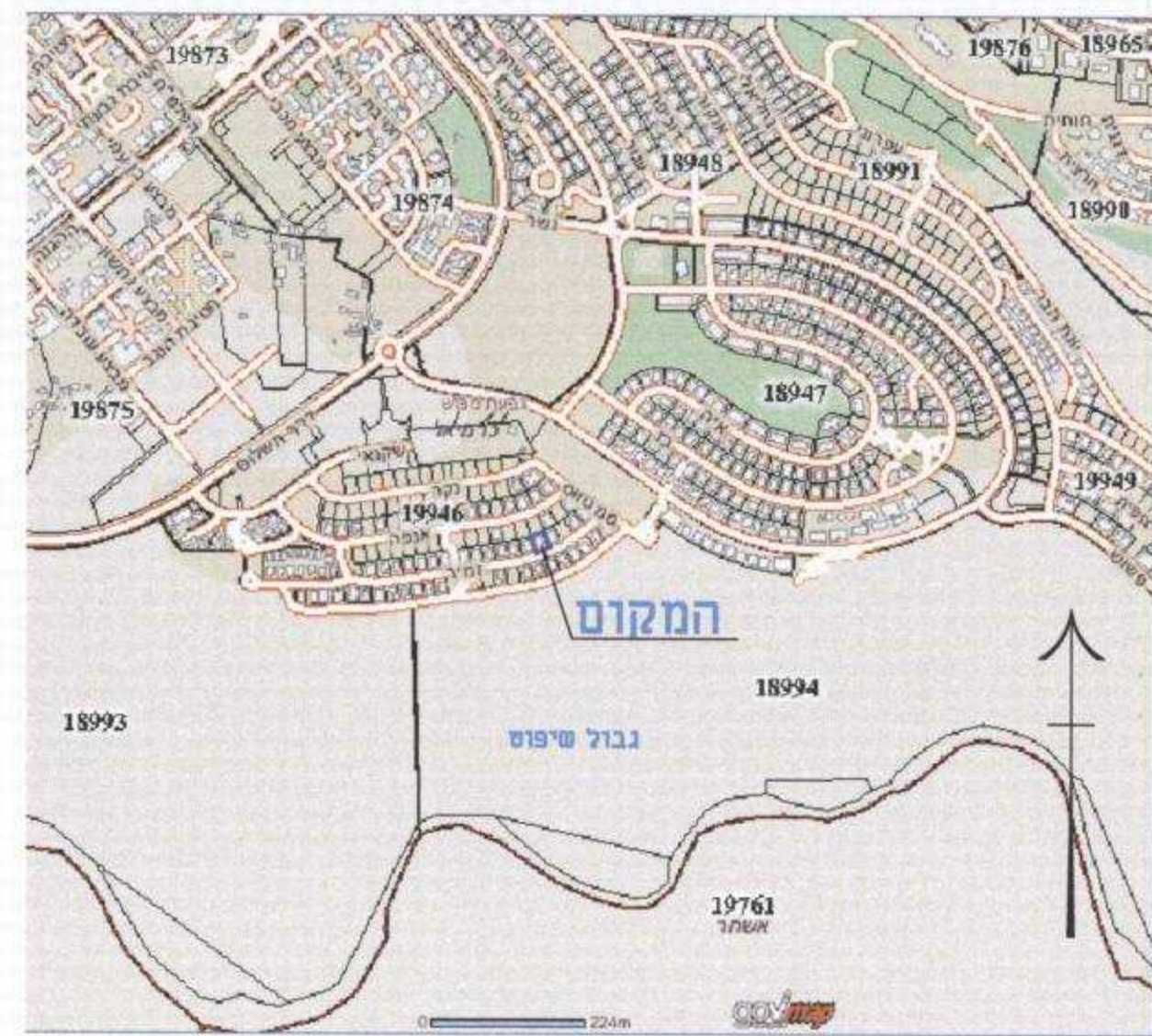

תכנית התמצאות כללית קני"מ 1:10,000

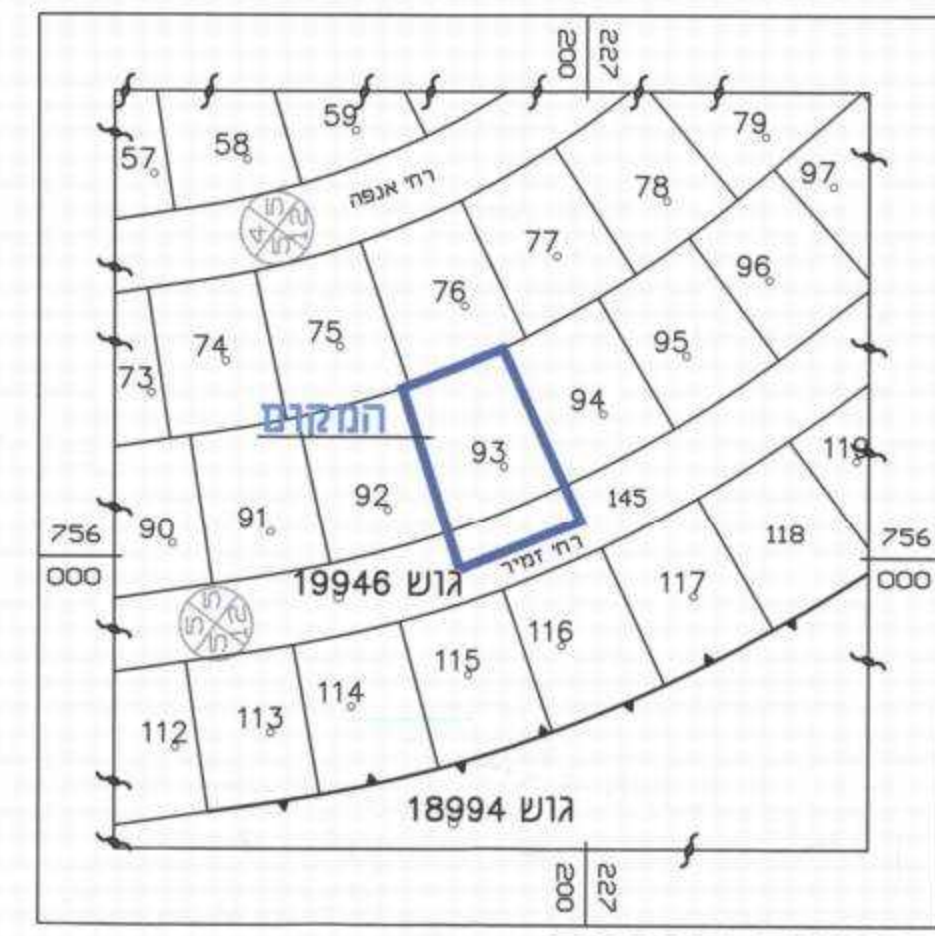

תרשים סביבה קני"מ 1:1250

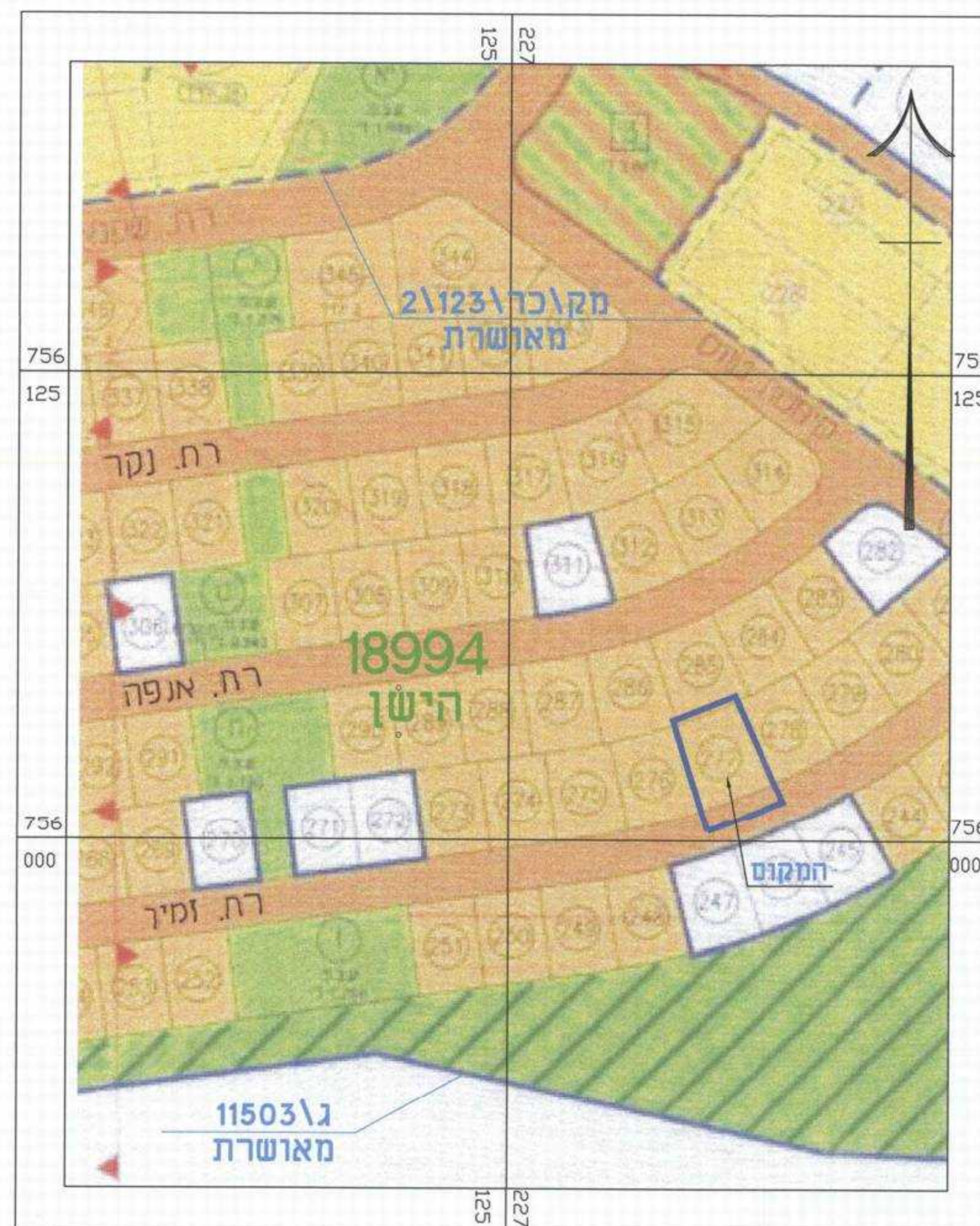

תרשים סביבה קרובה לפי תכנית מפורטת ג'1053 קני"מ 1:1250 מאושר 10/06/2000

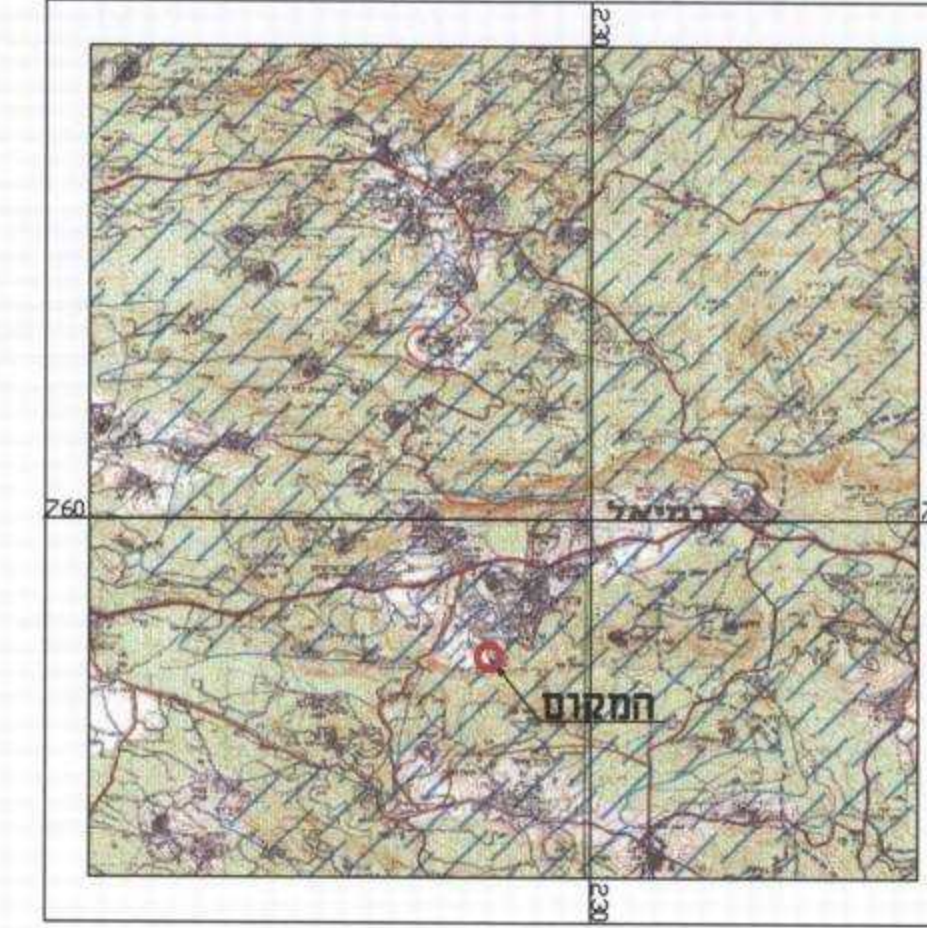

תמ"א 35 תשריט הנחיות סביבתיות

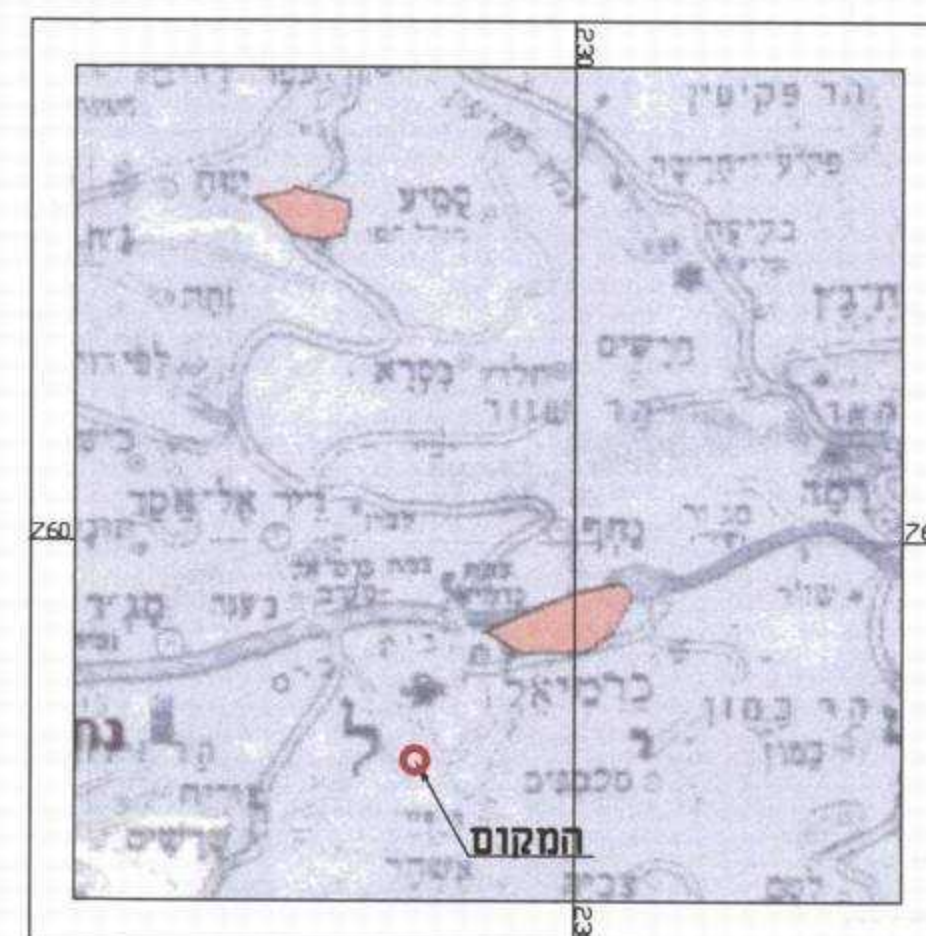

תמ"א 4\34 תשריט רגישות

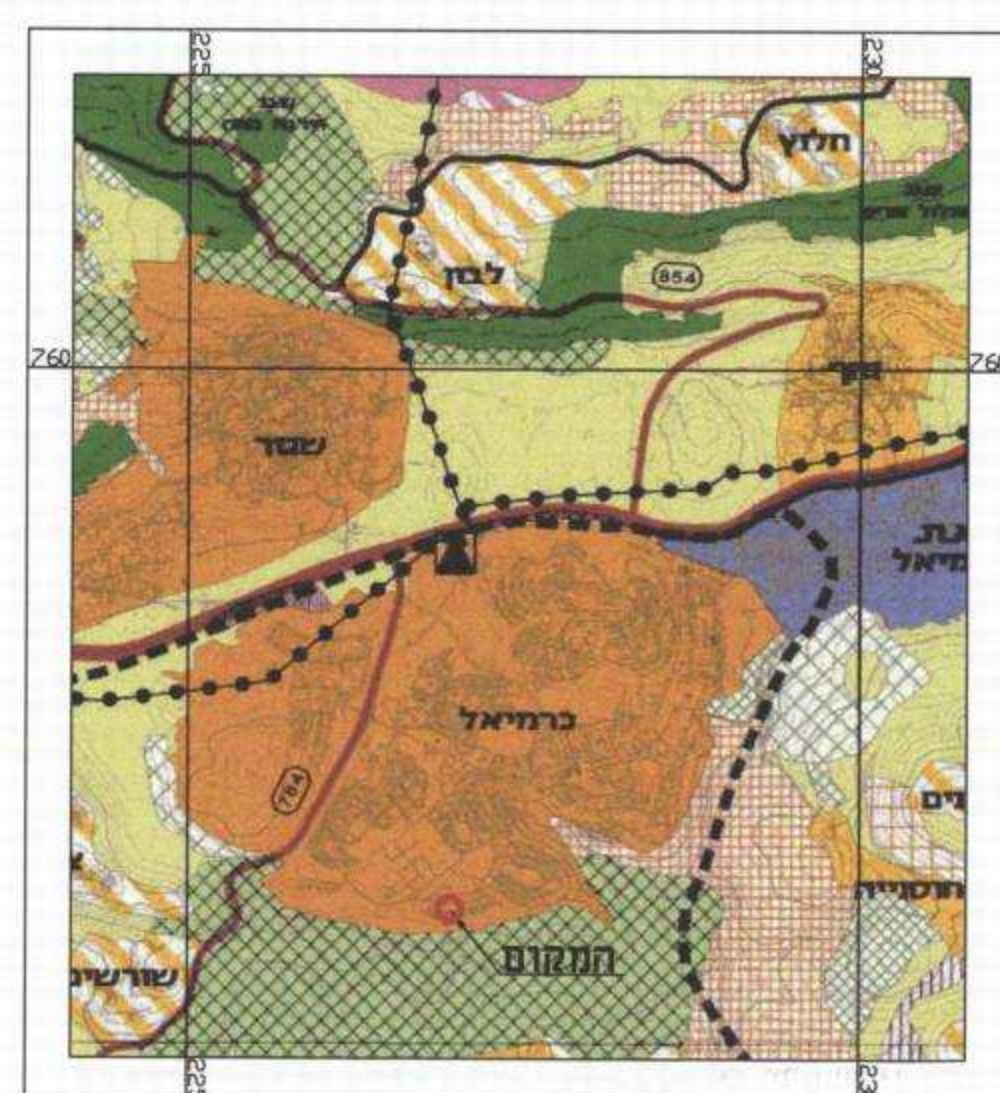

תמ"מ 2 שינוי 9 תשריט יעודי קרקע

- מקרא לתשריט הנחיות סביבתיות**
- קישת חית - סביבת גבוהה
  - שטח שימור משמב חים
  - דרכים ותחלופים

- מקרא לתשריט רגישות**
- פגיעת מי תהום גבוהה
  - אזורים רגישים לחודרת נגר עילי למי תהום

- מקרא לתשריט יעודי קרקע**
- ישוב עירוני
  - ישוב כפרי
  - ישוב כפרי/קריאתי
  - חוקי/עוף כפרי פתוח
  - כריה וחציבה
  - עמורת טבע
  - עמורת נוף
  - עיר טבעי לסיפוח
  - דרך מהירה
  - דרך ראשית
  - דרך ברזל
  - קו מחוז עליון
  - חזנה משנה

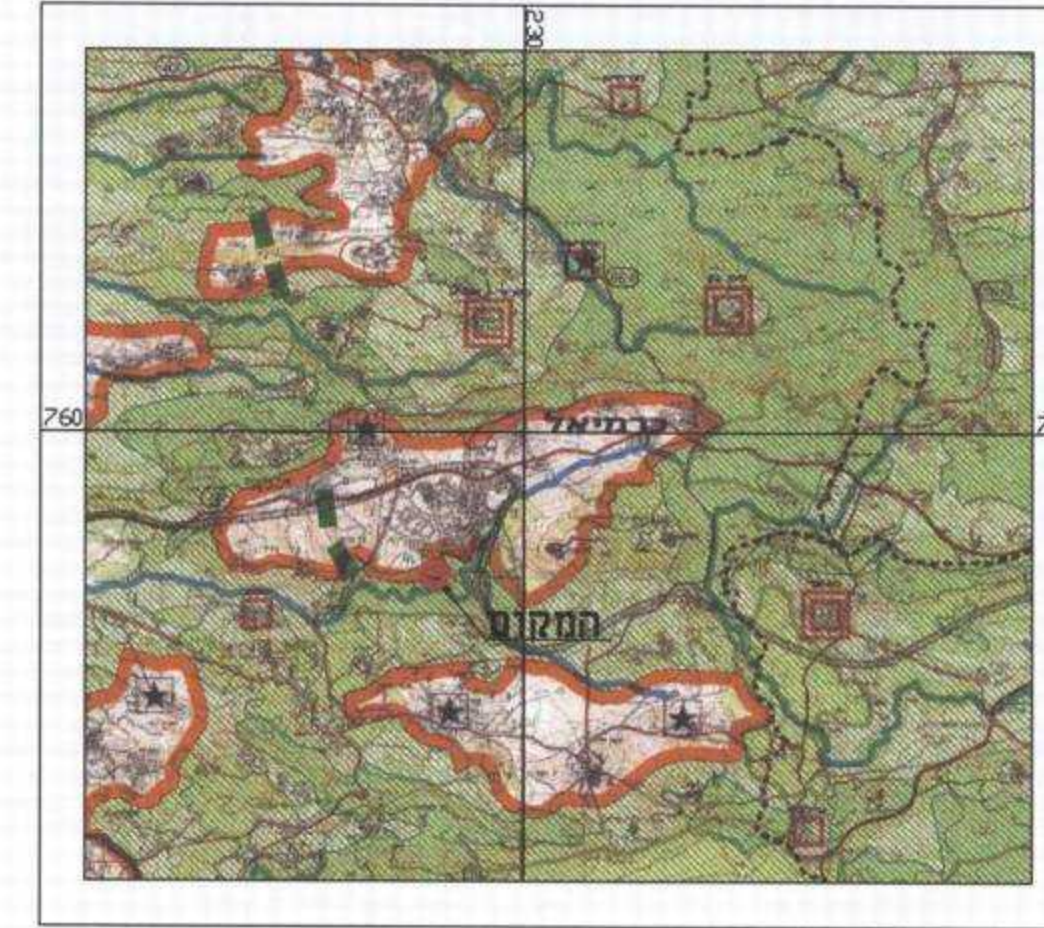

תמ"א 35 תשריט מרקמים

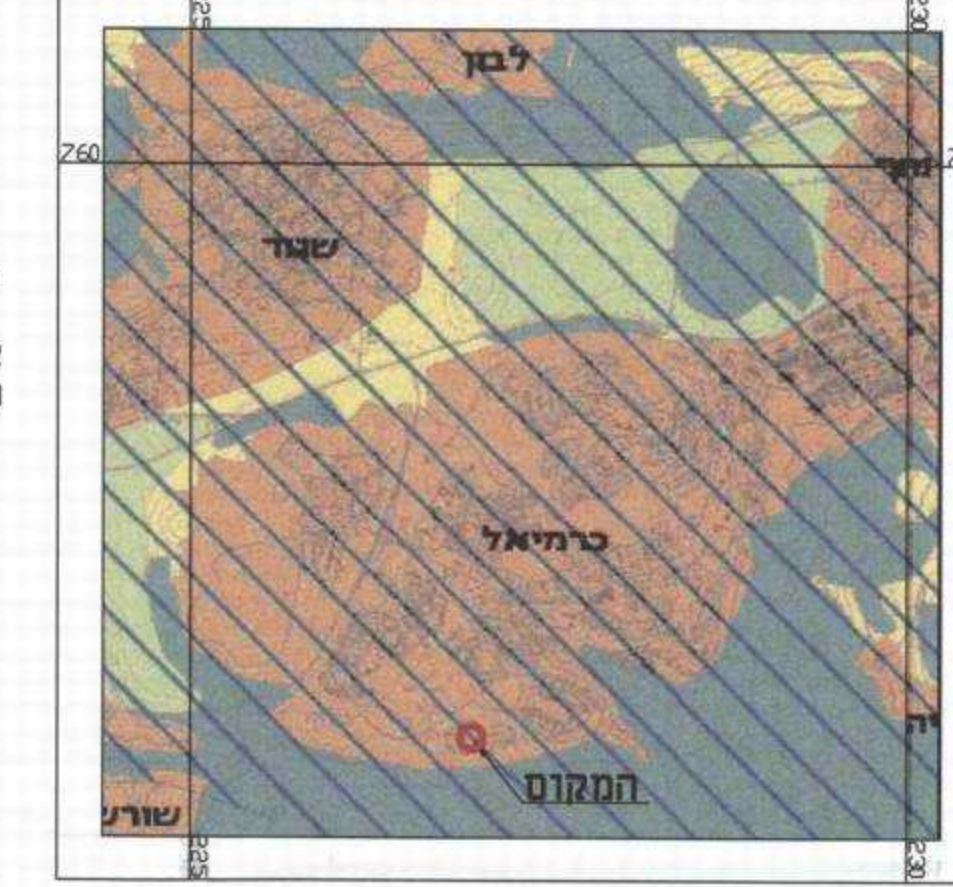

תמ"מ 2 שינוי 9 תשריט הנחיות סביבתיות לפיתוח

- מקרא לתשריט הנחיות סביבתיות לפיתוח**
- שטח מזגן מפתוח
  - שטח לפתוח מותנה
  - שטח לפיתוח שימוש קרקע מגודר
  - שטח חשף למטרות
  - שטח בעל חדרות גבוהה לשמקנים
  - שטח ללא רגבלות סביבתיות

- מקרא לתשריט מרקמים**
- מרכיב עירוני
  - מרכיב שטח משולב
  - עמורת טבע
  - עיר יעודי
  - ישוב מיוחד גודל
  - ישוב מיוחד
  - מכלול עירוני משומר

תכנית מס.ג'19024 ר.ח. זמיר 10, כרמיאל  
מהווה שינוי לתכנית מפורטת ג'11503 בתוקף

**תשריט**

איחוד וחלוקה	סמכות ראשית	יחידים או הרשות
ללא איחוד וחלוקה	ועדה מקומית	תכנית עיגולן מכהנה לצדציא היחידים והרשות

מחזור : צפון  
רשות מקומית : עיריית כרמיאל  
מרחב תכנון מקומי : הועדה מקומית לתכנון ובניה כרמיאל

שטח התכנית : 609.0 מ"ר  
קנה מידה : 1 : 250

גושים וחלקות בתכנית :

גוש	סוג תושב	חלקות בשלמותן	חלקי חלקות
19946	מסדר	93	145

חותמות מוסד התכנון : **ועדת מוסד מוצעה מקומית :**

שלב : מיזמי תואים לתוקף מתודרה : 4 תאריך : 16/08/12

**שמות ותחומות :**

יוזם התכנית	שם : ר.ח. זמיר 10, כרמיאל	מס' : 052-288702
מניח התכנית	שם : ר.ח. זמיר 10, כרמיאל	מס' : 052-288702
בעל הזכויות במקרקע	שם : מנהל מרקמי ישראל	מס' :
עורך התכנית	שם : קריים וקטורי אורייכית	מס' : 1534-9886836 / 04-9886836
מודד	שם : י.פ.מרזניץ	מס' : 04-9881365 / 04-9889281

**הצהרת המודד :**

הריני מצהיר בזאת כי מידות המפה והסופרגרפית/ממצבית המודעה רוקע לתוכנית זו, נערכה על ידי ביום : 27.04.12 והיא נכונה לפי נוראות טוה מביאלת וברוהנס לנוראות הרוקע והתקנות המודדים שבנתוק. דיקה והו רחובות והקמטטר : מודד : גרפית : קו כחול (בכבוד) ברחה אגליסית/ מדידה אגליסית מלאה ברמת תציר (כלל והו רחובות)

שם המודד : ישראל פומתיץ  
מספר רישון : 805  
תאריך : 16.8.12  
חתימה : ישראל פומתיץ  
מודד/מוסמך : ישראל פומתיץ  
מס' : 805