

תכנית מפורטת מס: זא/מק/2010/31
הנקראת: איחוד וחלוקה בהסכמה נחלה 42 נתיב השיירה

מסד התכנית	איחוד וחלוקה	מסכת ראשית	אופי התכנית
תכנית איחוד וחלוקה בהסכמה בעלים	ועדה מקומית	תכנית שיתוף מכוחה לרצויא הרחמים בהסכמה	

מחזור: צפון
מרחב תכנון מקומי: עכו
רשות מקומית: מסה אשר
שטח התכנית: 19.72 דונם
קנה מידה: 1 : 1000

שלב: קבלת תוקף מהדורה: 1 תאריך: 29.07.12
גרשים וחלוקות בתכנית:

גוש	סוג גוש	חלוקת בשלמותן	חלקי חלוקות
19945	מוסדר	2	29

חתימת מודד	סמרי פרד - מדידת הנדסה ארצית מועד חתימה: 988 מסכת: כפר ג'דידה שטח: 04-9965488 דואר: 04-9965488 simonevision.net.il
-------------------	---

הצהרת המודד:

הרני מצהיר בואת כי מדידת המפה המופגרת/מופצית המוצגת נעשה לזכות זו, וערכה על ידי בנים ורואי הכותל לפי הראות נולד מבאית ונבואשם להראות החוק ולתקנות המודדים שבתוקף. דיוק המדידה והמספר: מדידת גרפיקה/כול(בלנד) ברמה אקסית/משושה אקסית מלאה ברמת תציר (ככלל המדידה).
 סמרי פרד 988
 מספר רישון 0912
 חתימת המודד

חותמות מוסד התכנון:

יחד עם תוכנית זו, יחד עם תוכנית מס: זא/מק/2010/31, מוסדה ביקורת הפרויקט מס: 05/19/12, מס: 1645.

שמות וחתימות:

מגיש התכנית	רות וירדה יעקובי מסכת: 45 ת.ד. 42 מספר: 050-4525437 rotys88valla.com
היוזם בפועל	רות וירדה יעקובי מסכת: 45 ת.ד. 42 מספר: 050-4525437 rotys88valla.com
בעל הזכויות בקרקע	מ.מ. מחוז צפון, ת.ד. 580 נצרות עילית 1607 מסכת: 04-655821 08-866012
עורך התכנית	רמה חזירון - אדריכלית, מ.ר. 2139 רח' מצפה נוף 56 כרמיאל מסכת: 04-9884354 04-9884354 hrana8ctcon.co.il

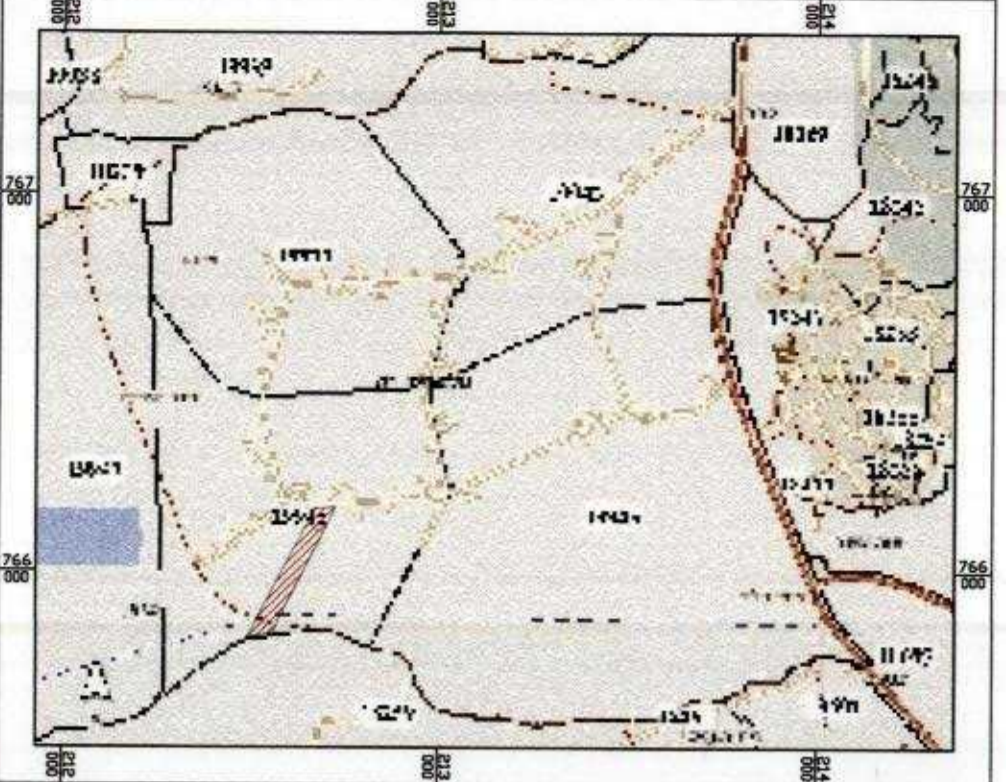

תרשים סביבה
 קנה"מ 1:20000

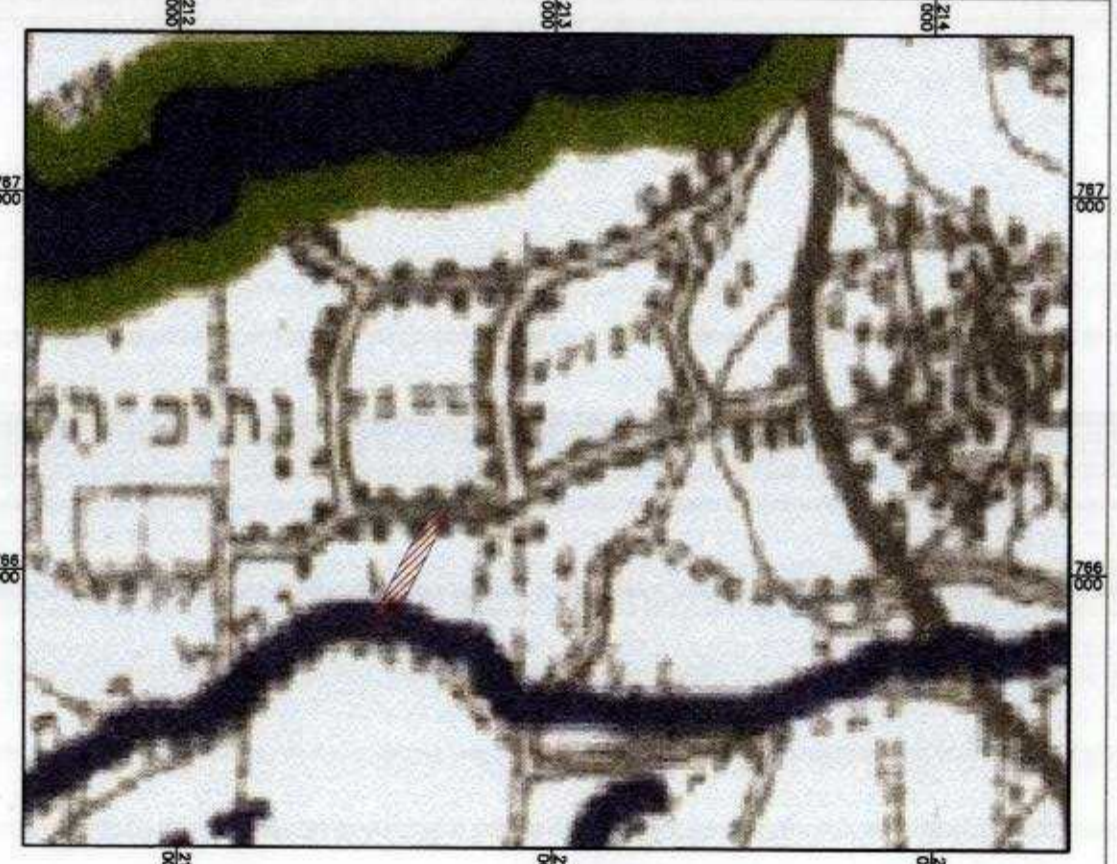

תמ"א 34\ב\3
 קנה"מ 1:20000

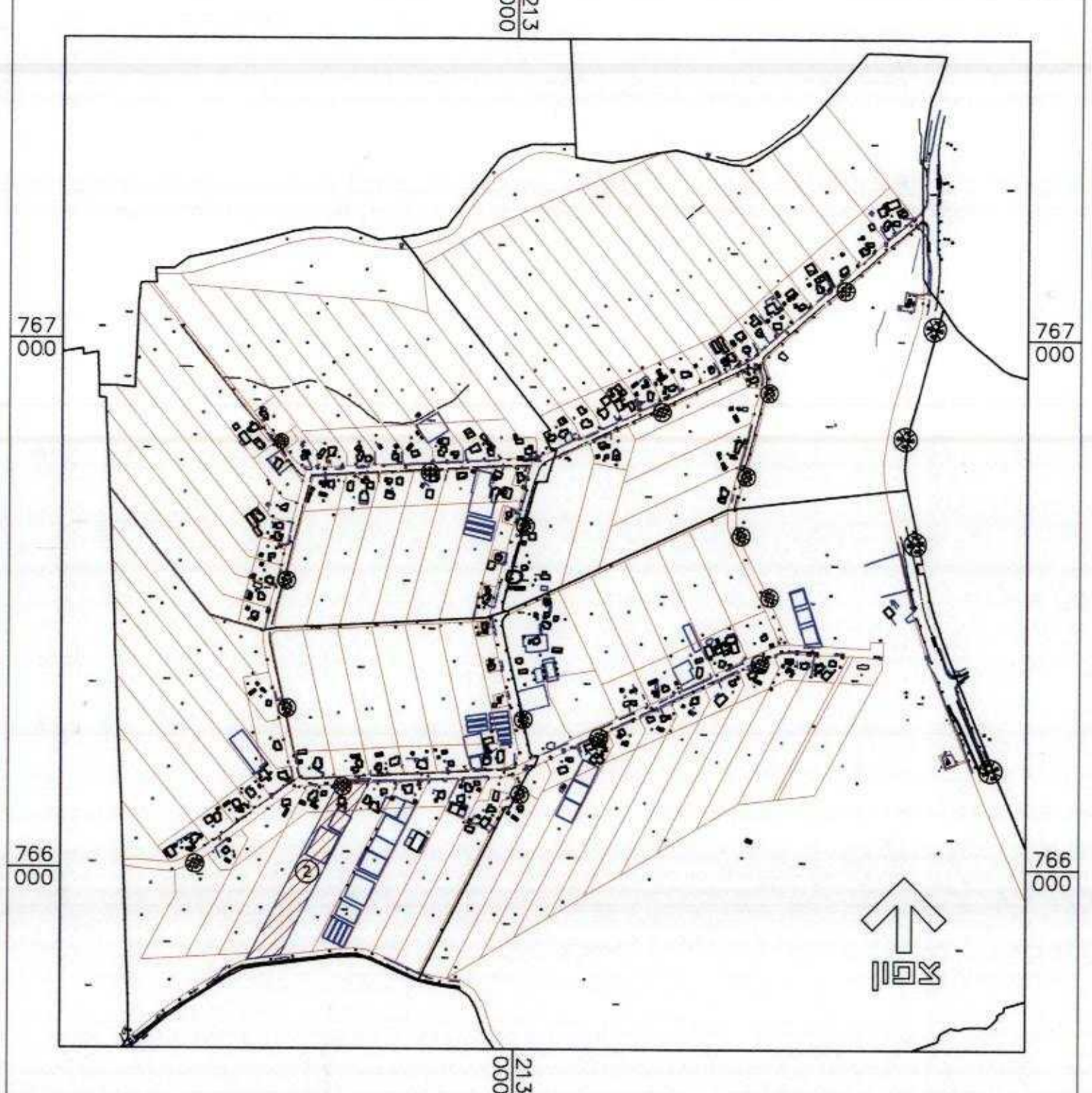

תרשים סביבה
 קנה"מ 1:10000

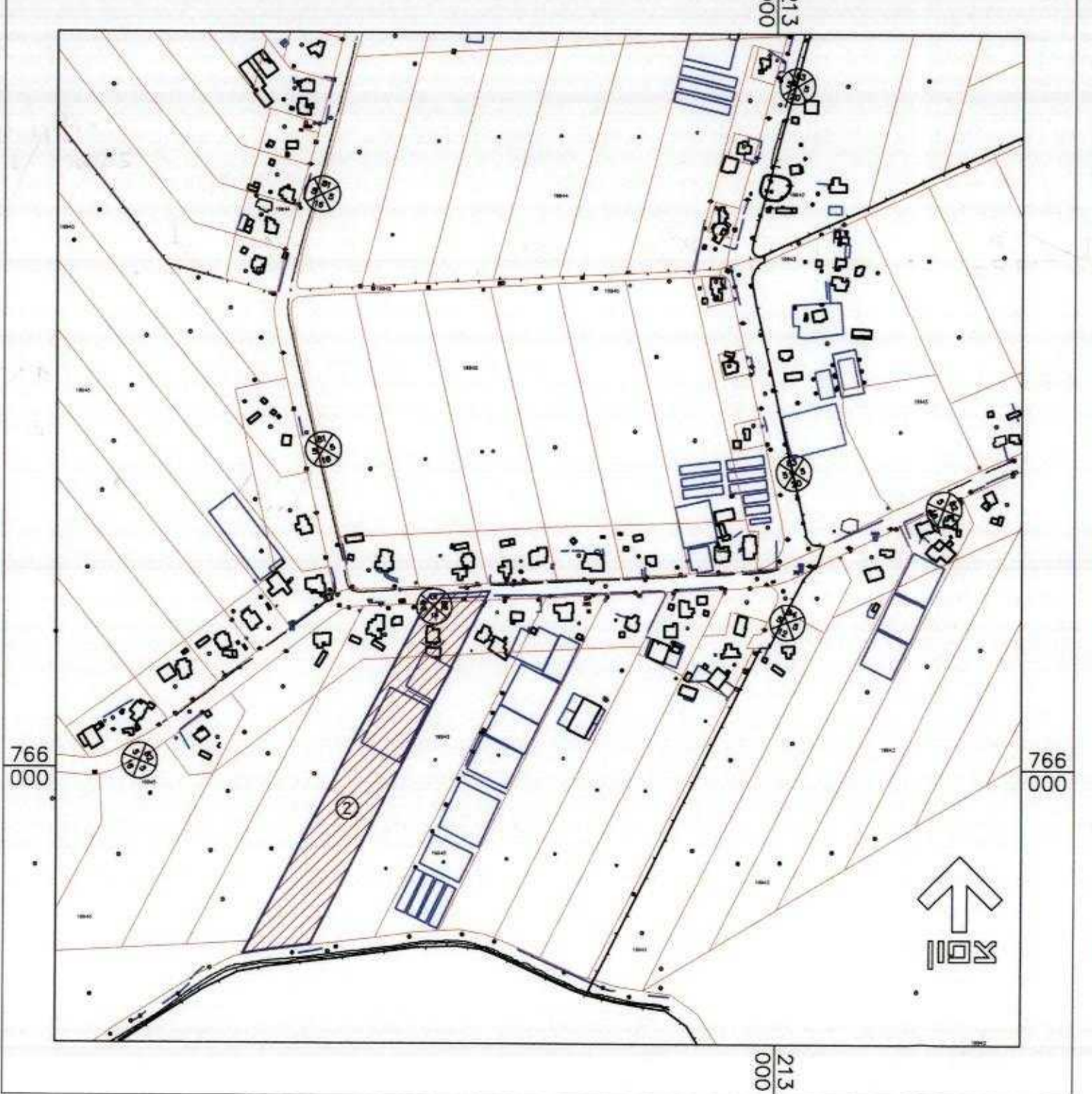

תרשים סביבה
 קנה"מ 1:5000

מקרא מצב מאושר

- גבול התכנית
- אזור חקלאי
- מגורים בישוב חקלאי (חלקות א')
- דרך מאושרת
- נחל/תעלה/מאגר מים
- גבול חלקה ומספרו
- גבול גוש ומספרו
- רוטטה
- מספר הדרך
- קווי בניין
- רוחב הדרך

טבלת חלוקה מצב קיים

מספר	יעוד	שטח-דונם
2/1	מגורים	2.93
2/2	חקלאי	16.32
2	סולכי	19.25

מצב מאושר
 קנה"מ 1:1000

מקרא מצב מוצע

- גבול התכנית
- קרקע חקלאית
- מגורים א'
- דרך מאושרת
- גבול חלקה ומספרו
- גבול גוש ומספרו
- רוטטה
- מספר הדרך
- קווי בניין
- רוחב הדרך
- קו בניין
- ביטול
- גבול תא שטח ומספרו
- מגרש המחולק לתאי שטח

טבלת איחוד

מספר	יעוד	שטח-דונם
2/1	מגורים	2.93
2/2	חקלאי	16.32
2=02	סולכי	19.25

טבלת חלוקה מחדש

מספר	יעוד	שטח-דונם
02A	מגורים	2.93
02B	חקלאי	16.32
02	סולכי	19.25

מצב מוצע
 קנה"מ 1:1000

