

תכנית מס' - מק 1/2/8

תכנית מפורטת פצול נחלה במשק 18 במושב היוגב

תשריט

איחוד וחלוקה	סמכות ראשית	אופי התכנית
בהסכמה	ועדה מקומית	תכנית שניתן מכוחה להוציא היתרים

מחזור : **הצפון**
 מרחב תכנון מקומי : **יריעאלים**
 רשות מקומית : **מוא"ז עמק יזרעאל**
 שטח התכנית : **3473 מ"ר**
 קנה מידה : **1:500**

גושים וחלקות בתכנית:

גוש	סוג הגוש	חלקות בשלמותן	חלקי חלקות
11486	רשים	-	19

חזמתות מוסד התכנון :

שלב	הפקדה	מהדורה	תאריך
1	אישור	1	13.11.2012
2	הפקדה	2	24.03.2012
2	הפקדה	2	12.04.2011

חזמתות מוסד התכנון : **חזמת מודד:**

הודעה על אישור תכנית מס' 18/101/12
 פרטמ"מ ניקוס הפרטמ"מ מס' 18/101/12
 עמ"מ 18/101/12
 תוק החכונן והגביה (התשל"ה) 1985
 הועדה המקומית לתכנון ובנייה "יריעאלים"
 בשיבתה מס' 18/101/12
 בתכנית מס' 18/101/12
 עפ"י דג"ב אד"ר
 מנדסה הועדה
 י"ד יזרעאל

שמות וחתימות :

שם	תפקיד	חתימה
גנרל פתח	יוזם התכנית	[חתימה]
גנרל פתח	מניח התכנית	[חתימה]
גנרל פתח	בעל החזקות בקרקע	[חתימה]
גנרל פתח	עורך התכנית	[חתימה]
גנרל פתח	מודד	[חתימה]

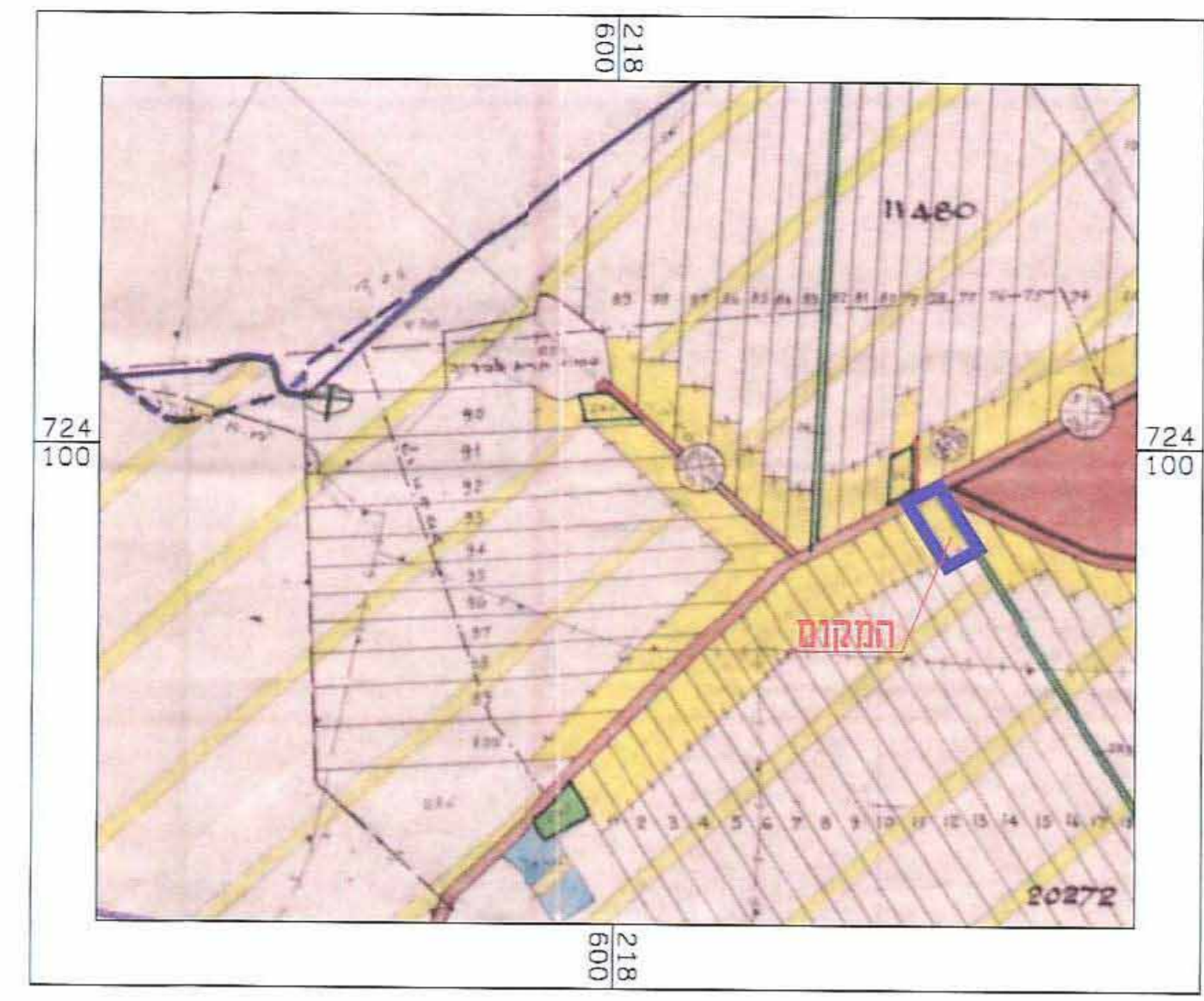

תרשים הסביבה לפי מ.ש.צ 8 ק.מ. 1:10000

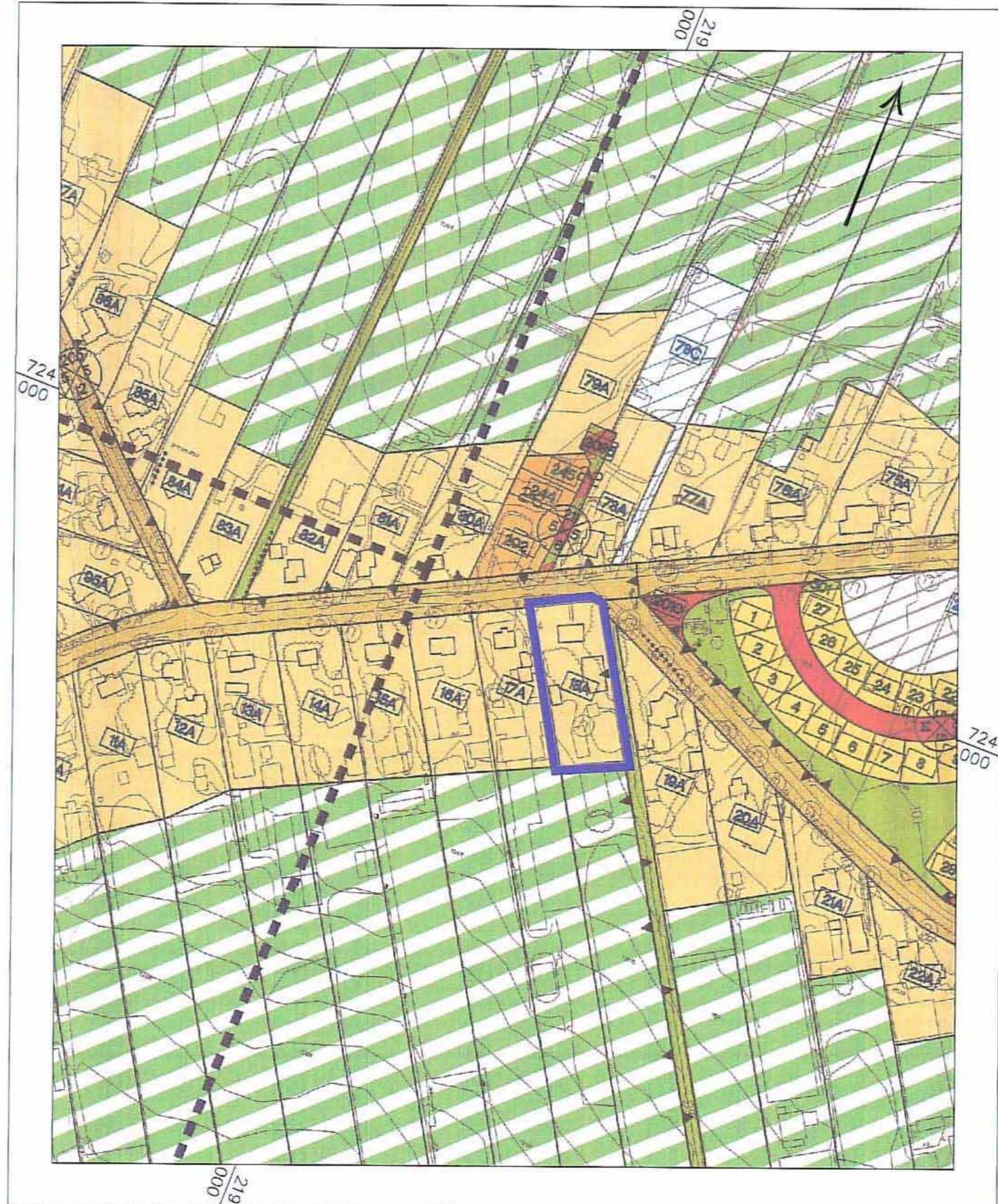

תרשים הסביבה לפי ג'17676 1:2500

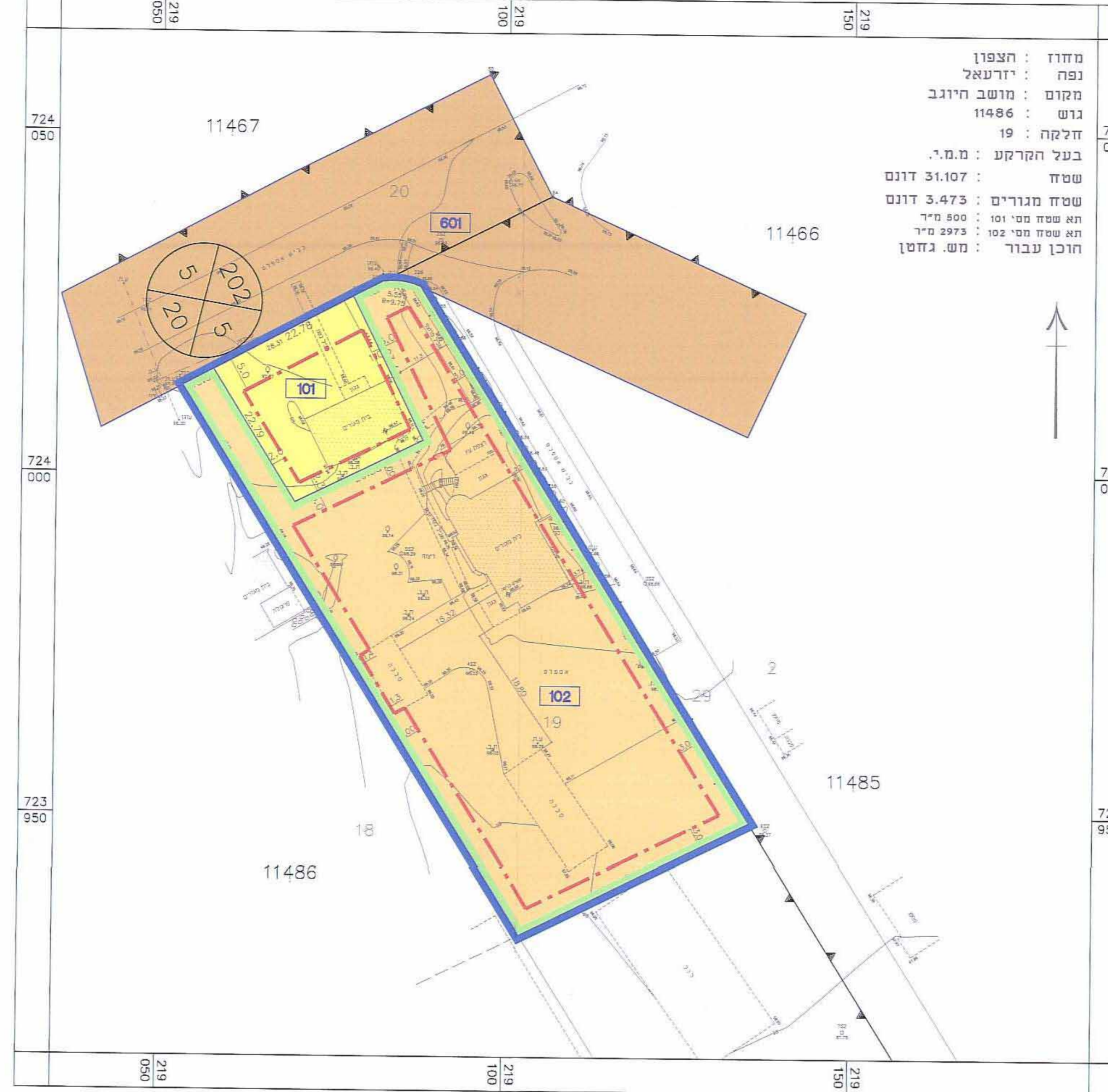

מצב מוצע קנ"מ 1:500

- מקרא מצב מוצע :**
- גבול תכנית
 - גבול גוש ומספרו
 - גבול חלקה ומספרה
 - גבול תא שטח ומספרו
 - קו בנין
 - מגורים א'
 - מגורים כמרי
 - דרך מאושרת



תכנית בינוי קנ"מ 1:250

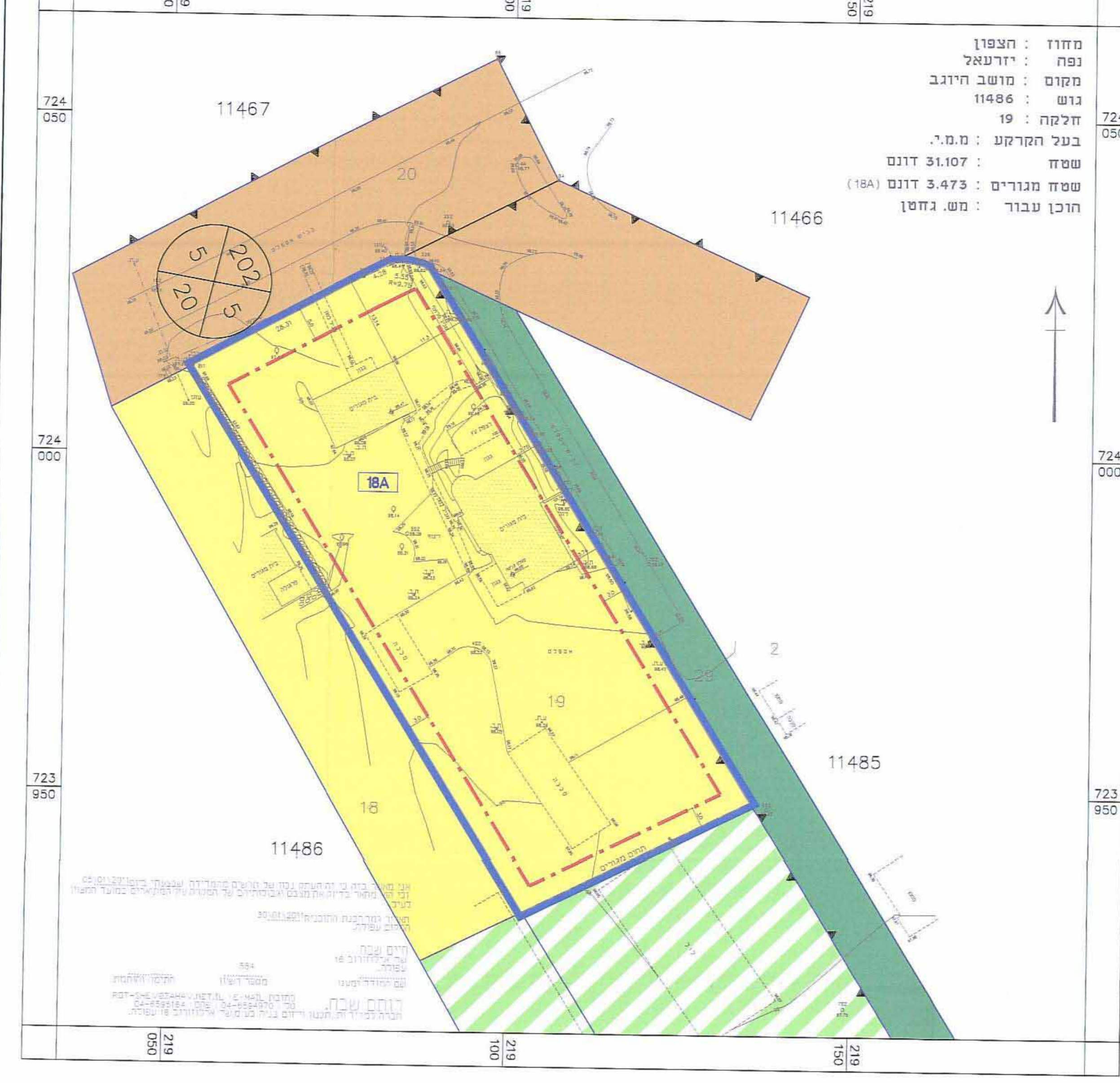

מצב מאושר קנ"מ 1:500

- מקרא מצב מאושר :**
- גבול תכנית
 - גבול גוש ומספרו
 - גבול חלקה ומספרה
 - גבול תא שטח ומספרו
 - קו בנין
 - מגורים א'
 - דרך מאושרת
 - שבל
 - קרקע חקלאית

מחזור : **הצפון**
 נפה : **יריעאל**
 מקום : **מושב היוגב**
 גוש : **11486**
 חלקה : **19**
 בעל הקרקע : **מ.מ.י.**
 שטח מגורים : **31.107 דונם**
 שטח מגורים : **3.473 דונם (18A)**
 הוכן עבור : **מש. גזשן**

מחזור : **הצפון**
 נפה : **יריעאל**
 מקום : **מושב היוגב**
 גוש : **11486**
 חלקה : **19**
 בעל הקרקע : **מ.מ.י.**
 שטח : **31.107 דונם**
 שטח מגורים : **3.473 דונם**
 תא שטח מס' 101 : **800 מ"ר**
 תא שטח מס' 102 : **3293 מ"ר**
 הוכן עבור : **מש. גזשן**