

- מקרא מצב מוצע**
- גבול תוכנית
 - גבול תוכנית אמיתי
 - גבול תא שטח
 - דרך מאושרת
 - דרך מוצעת
 - תחנת תדלוק
 - גבול נוש
 - גבול חלקה
 - מס' חלקה
 - מספר תא שטח
 - עץ / עצים לאשתוק
 - עץ / עצים לשימור
 - רוחבה מספר הדרך
 - קווי בנין
 - רוחב הדרך

מצב מוצע קנ"מ 1:500

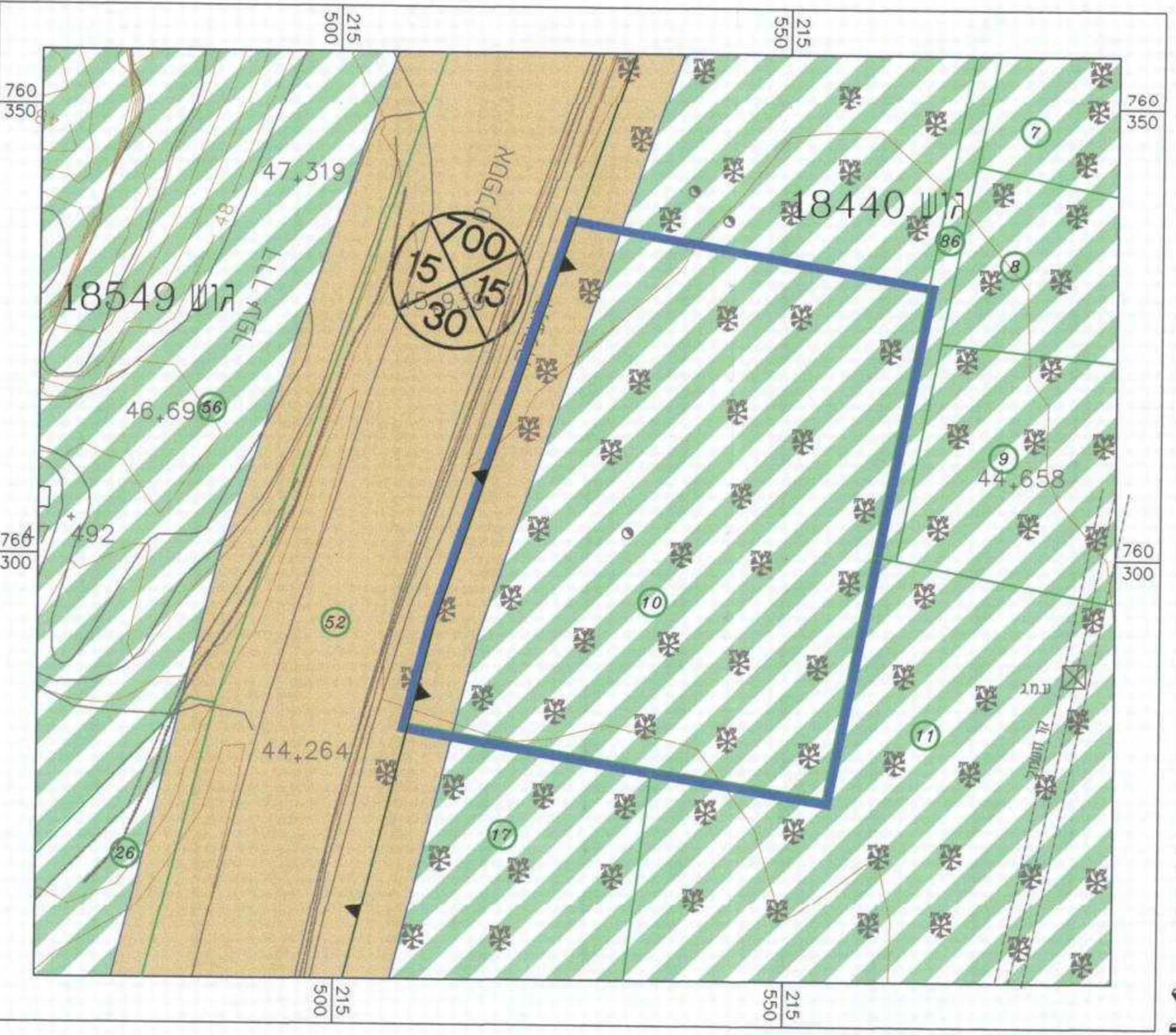

- מקרא מצב קיים**
- גבול תוכנית
 - גבול תוכנית אמיתי
 - קרקע חקלאית
 - דרך מאושרת
 - תחנת תדלוק
 - גבול נוש
 - גבול חלקה
 - מס' חלקה
 - רוחבה מספר הדרך
 - קווי בנין
 - רוחב הדרך

מצב מאושר קנ"מ 1:500

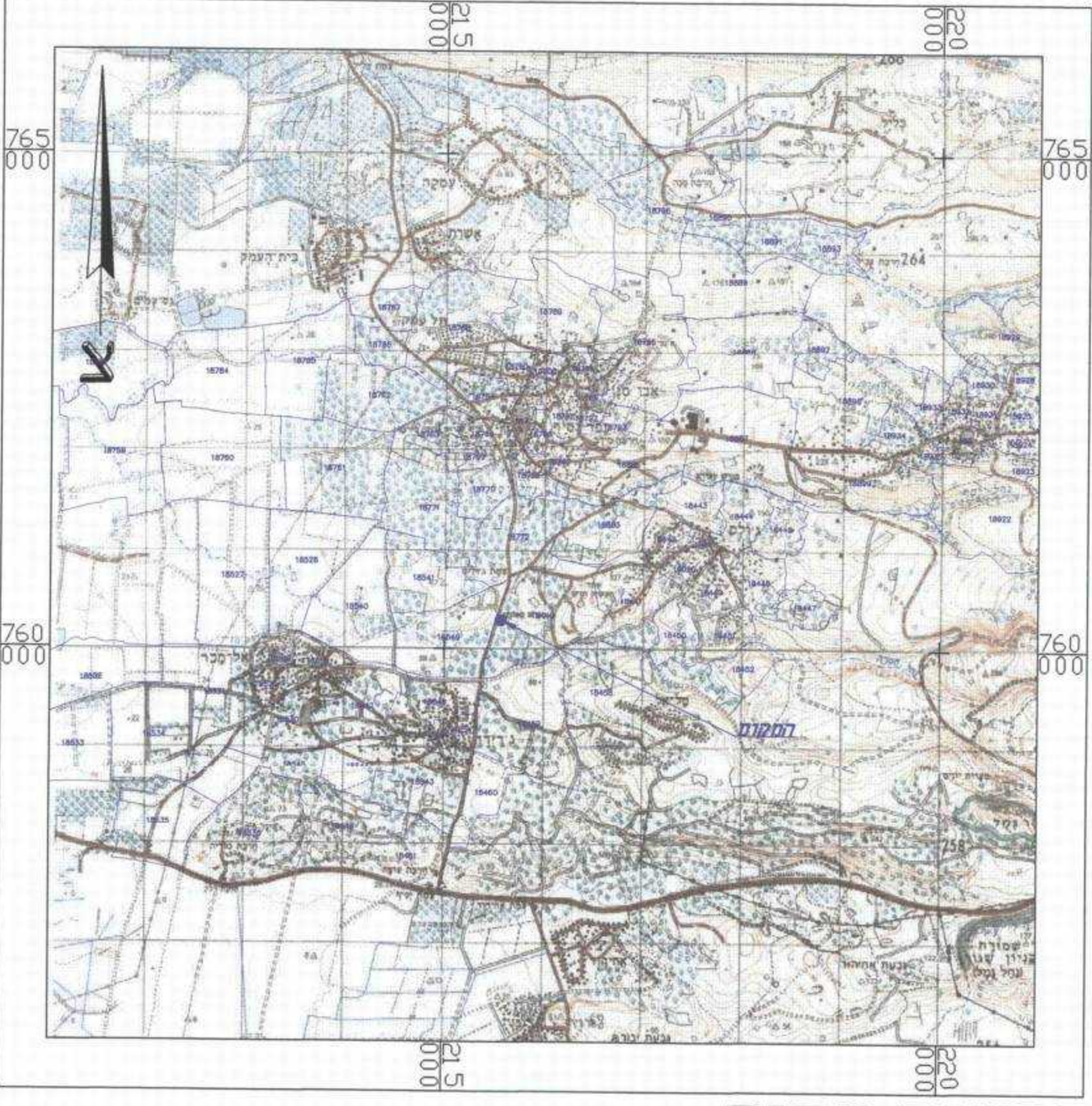

תרשים מקום קנ"מ 1:50,000

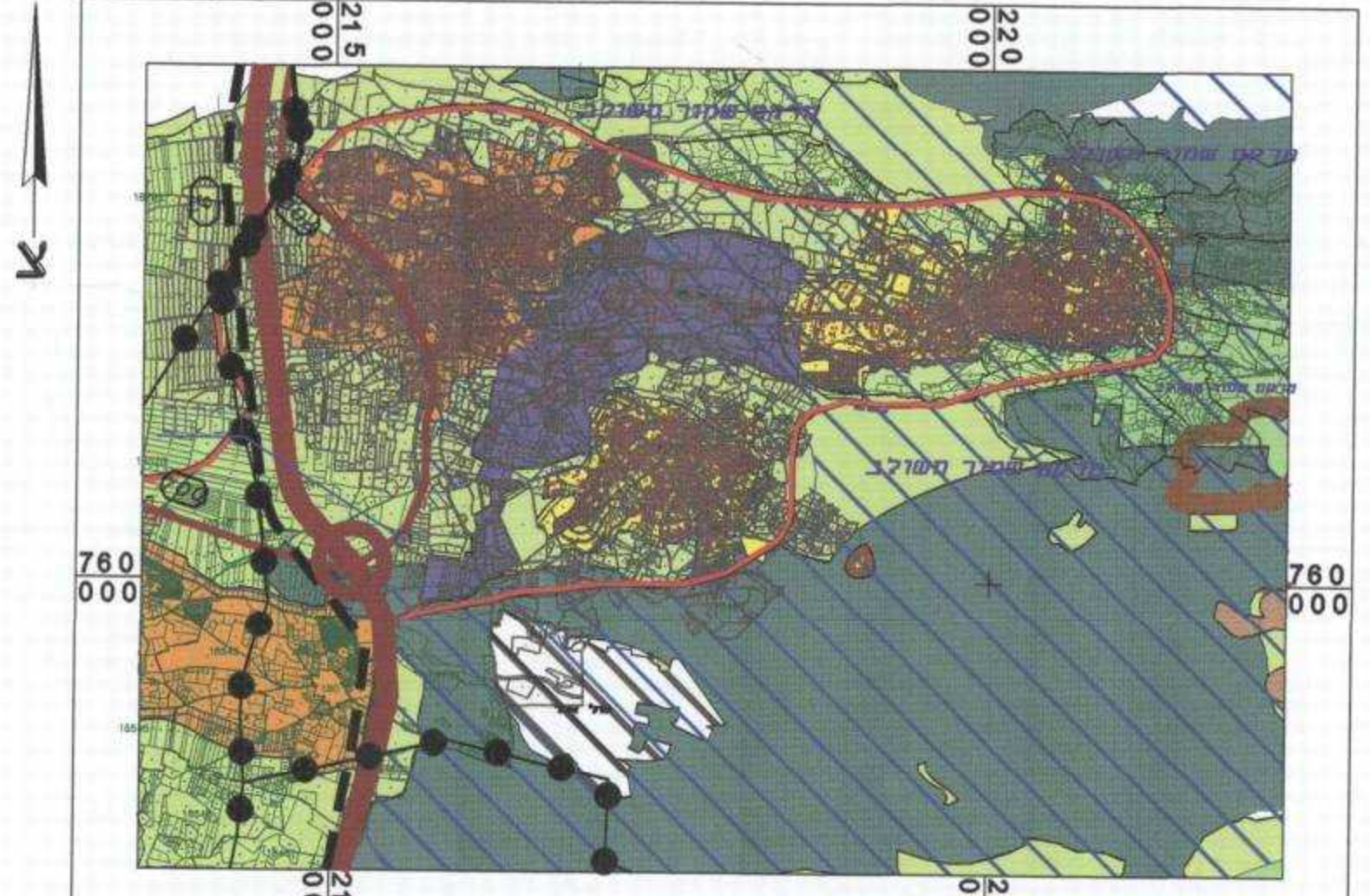

תרשים מתכנית תמ"מ 2-9 ות"א 3 שינוי וודי ותמ"א 35 קנ"מ 1:50,000

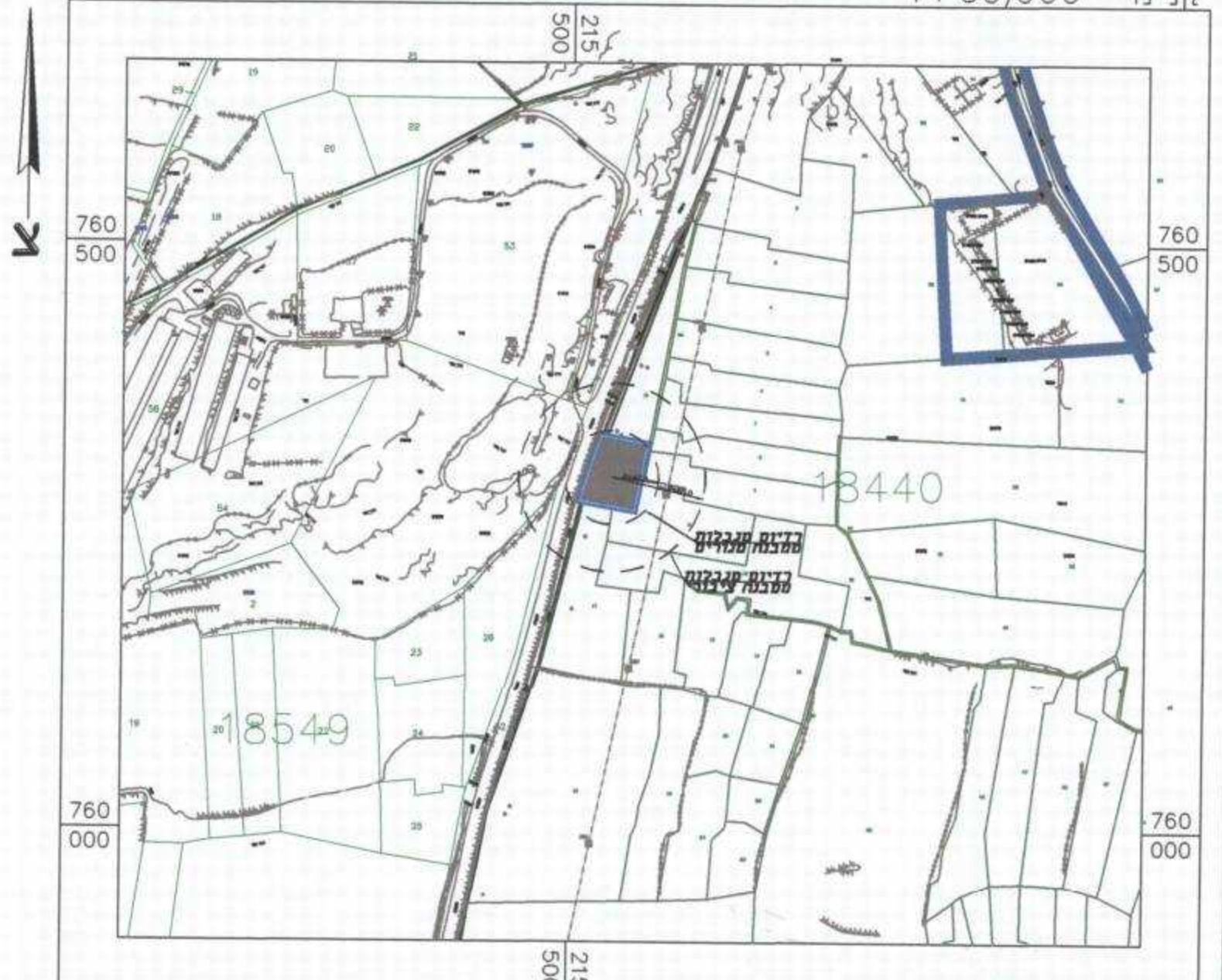

תרשים סביבה קנ"מ 1:5,000

תכנית מסי ג' 16117

תחנת תדלוק על דרך 700

תכנית מפורטת תשריט

איחוד וחלוקה	סמכות ראשית	אופי התכנית
כא איחוד וחלוקה, עדה מחוזית	תכנית שיתון סכנה, כלועי'א הימ"ים	

מחוז : צפון
 מרחב תכנון מקומי : גליל מרכזי
 רשות מקומית : גולנים
 שטח התכנית : 2,510.0 מ"ר
 קנה מידה : 1:500

גושים וחלקות בתכנית:

גוש	סוג הגוש	חלקות בשלמותן	חלקי חלקות
18440	מוסדר	--	10
--	--	--	--

חותמות מוסד התכנון:

משרד הפנים מחוז צפון
 חוק התכנון והבניה הישעית 1948
 אישור תכנית מס' 16117
 תחנת תדלוק ותחנת כחבנו וכו' חקלאית
 ביום 09/10/2012
 למשך 5 שנים
 תוקף עד 09/10/2017
 מנהל מחוז צפון
 חתום: [Signature]

שלב: תוקף מהדורה: 4 תאריך: 09/10/2012

שמות וחתימות:

שם התכנית	מס' תכנית	מס' חלקה	מס' חלקה
מגיש התכנית	29106903 ת.ו. עמ"ק-ת.ו.	265	265
יוזם התכנית	29106903 ת.ו. עמ"ק-ת.ו.	265	265
בעלי קרקע	29106903 ת.ו. עמ"ק-ת.ו.	265	265
עורך התכנית	059932426 ת.ו. פ"א.ד. ה.ד.ק.ה.	807	807
מועד	059932426 ת.ו. פ"א.ד. ה.ד.ק.ה.	807	807

טבלת שטחים:

מצב מוצע		מצב קיים	
שם היעוד	שטח מ"ר	שם היעוד	שטח מ"ר
דרך מאושרת	290.0	קרקע חקלאית	2220.0
דרך מוצעת	290.0	דרך מאושרת	290.0
תחנת תדלוק	1930.0	סחייכ	100.0
סחייכ	2510.0		

הצהרת המועד:

הריני מצהיר בזאת כי המידע המסופר והמפורט/המפורטת/המפורטת המוצגת/המוצגת/המוצגת רגע לפני כתיבתו, נכונה על ידי ביום 20/08/2012 והיה הנושא לפי תוכנית נהל רבואה ורואה לרואה החוק ולתקנות המועדים שבחוק. דיוק המידע והמקדמ: מדידת גופות/ קו כחול (בבד) ברמה אנליטית/מדידת אנליטית/ מדידת ברמה תצפית (כולל רמת החול).
 פ"א.ד. ה.ד.ק.ה. 811
 חתום: [Signature]