

תכנית מס' ג\19867

שינוי בתוואי דרך להולכי רגל

מפורטת

תשריט

איחוד וחלוקה	סמכות ראשית	אופי התכנית
ללא איחוד וחלוקה	ועדה מחוזית	תכנית שניתן מכוחה להוציא היתרים

מחוז : צפון
מרחב תכנון מקומי : מבוא העמקים
רשות מקומית : מ.מ. עילוט
ישוב : כפר עילוט

שטח התכנית : 1.000 דונם
קנה מידה: 1 : 500

גושים וחלקות בתכנית:

גוש	סוג הגוש	חלקות בשלמותן	חלקי חלקות
17501	מוסדר	-	36, 37, 39, 40
17483	מוסדר	-	5

שם מודד: - טאהא זידאן

חותמות מוסד התכנון:

חותמות מוסד התכנון

משרד הפנים מחוז צפון
06.03.2013
19867-ג
הועדה על אישור תכנית מס' 19867-ג
פירסמה בלוקט הפרסומים מס' 19867-ג
ביום 25/12/2012

שלב: מתן תוקף מהדורה : 1 תאריך : 04/03/2013

שמות וחתימות:

מגיש התכנית	שם:	מועצה מקומית עילוט
	סוכנת:	עילוט 16970
היזם בפועל	שם:	מועצה מקומית עילוט
	סוכנת:	עילוט 16970
בעלי הזכויות בקרקע	שם:	עלי אחמד גטאן
	סוכנת:	עלי אחמד חסן ומועצה מקומית עילוט

עורך התכנית	שם:	א.ר. מרודסים ואדריכלים
	סוכנת:	שאפע אבו ראס ת.י. 028367522
מודד	שם:	טאהא זידאן
	סוכנת:	כפר מנדא

מספר ת.ד.:	058603028
מספר טל.:	023344997
מספר ת.ד.:	04-6467801
מספר טל.:	054-2464000
מספר ת.ד.:	04-9863408
מספר טל.:	04-9863410

תרשים סביבה קנ"מ 1:1250 - ג/7215

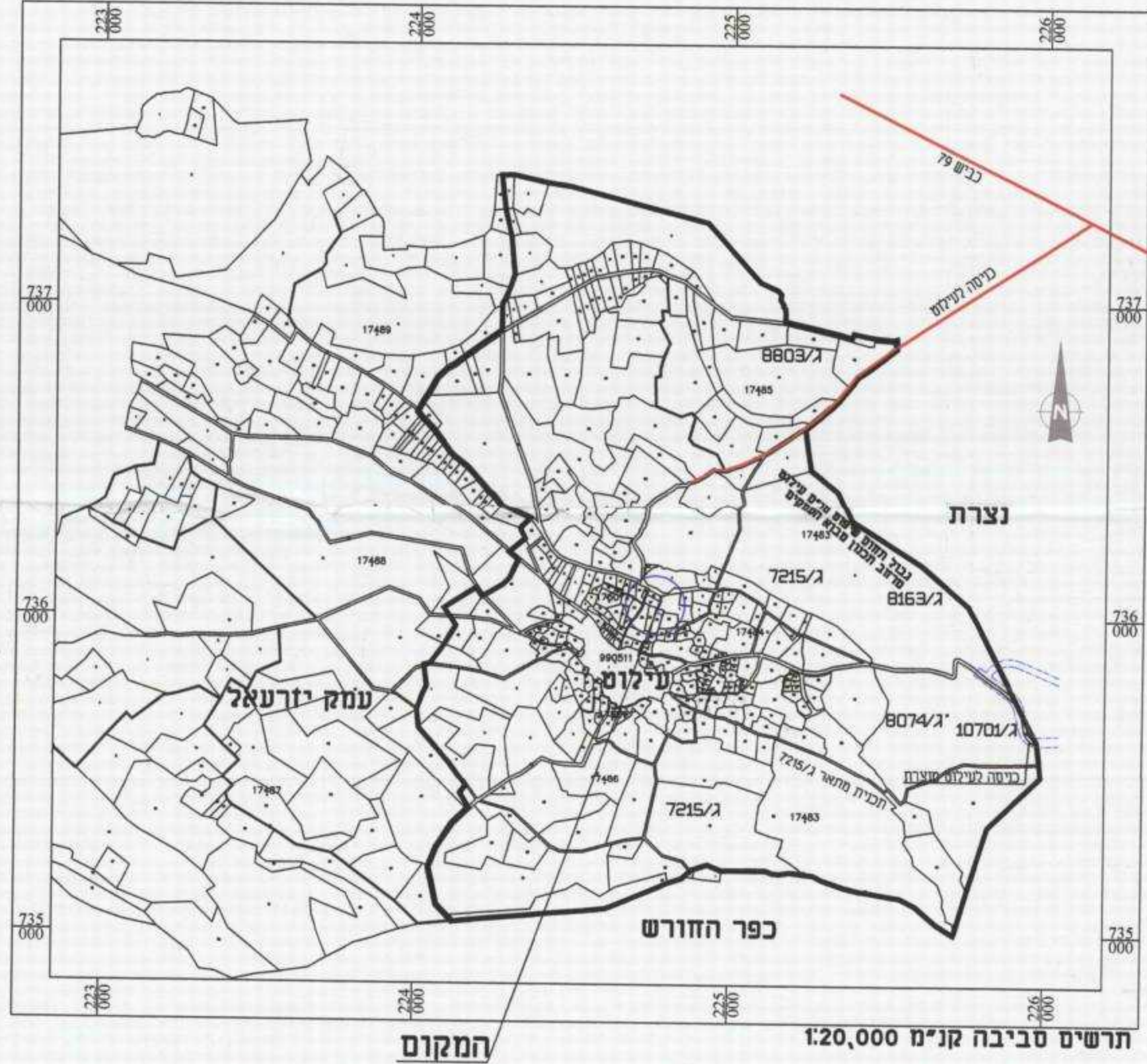
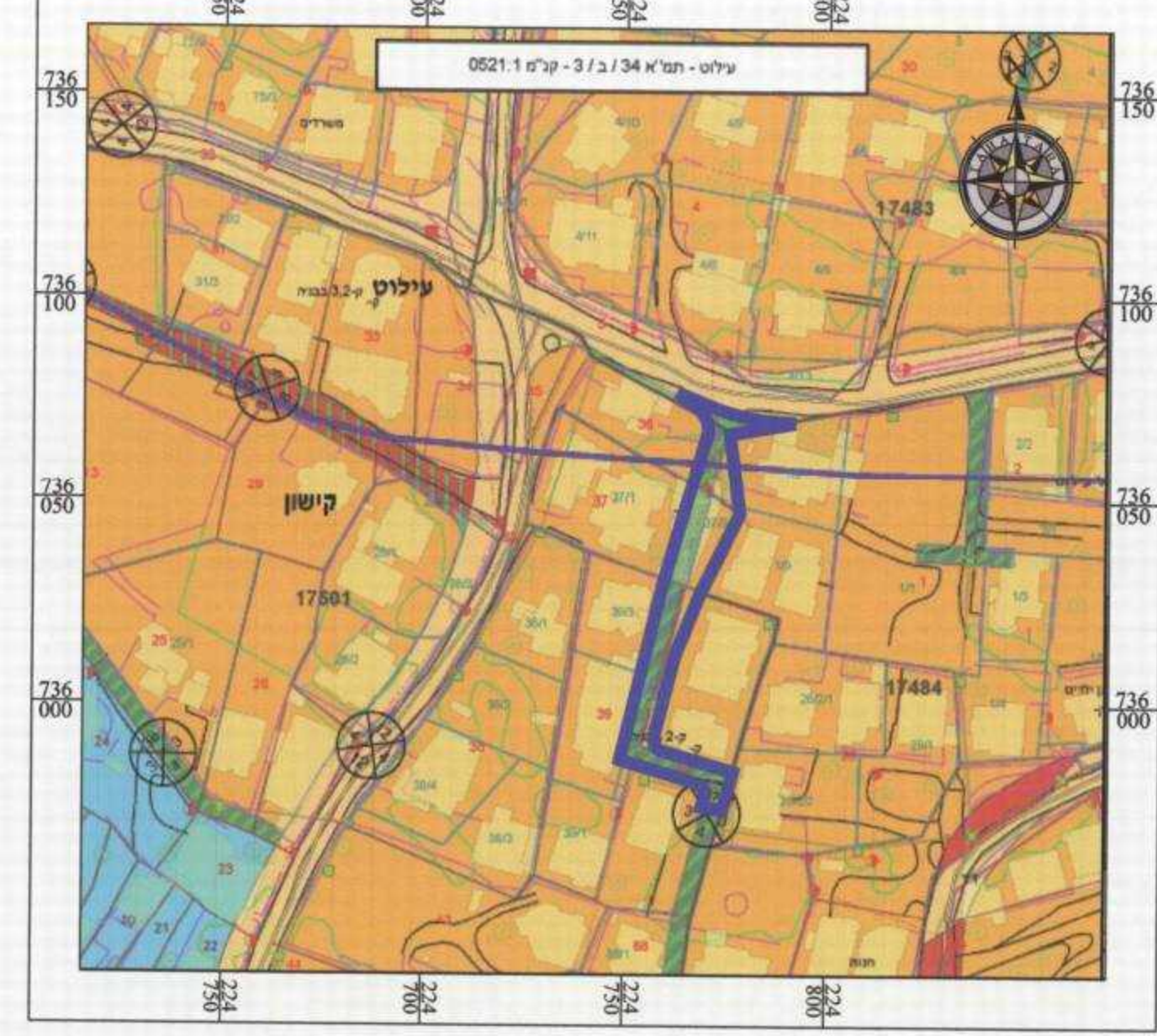

1. המדידה המקורית
הריני מצהיר בזאת כי מדידת המפה הטופוגרפית/המצבית המהווה רקע לתוכנית זו, נערכה על ידי ביום 15/12/2009 והיא תוכנה לפי הוראות נוהל מבאיית ובתחום להוראות החוק ולתקנות המודדים שבתוקף. דיוק הקו החול והקדסטרו: מדידה גרפית/ קפ-פחול (מלמד) ברמה אנליטית/ מדידה אנליטית/ מלאה ברמת תצויר (כולל חטו החכול).

ט.זידאן 712 מספר רשיון
שם המודד: מספר רשיון

2. עדכניות המדידה
הריני מצהיר בזאת כי המפה הטופוגרפית/המצבית המהווה רקע לתוכנית זו, לרבות הרקע הקדסטריאלי, נבדקה על ידי נמצאה עדכנית/עדכנה ביום: 25/12/2012 בתאם להוראות החוק ולתקנות המודדים שבתוקף.

ט.זידאן 712 מספר רשיון
שם המודד: מספר רשיון

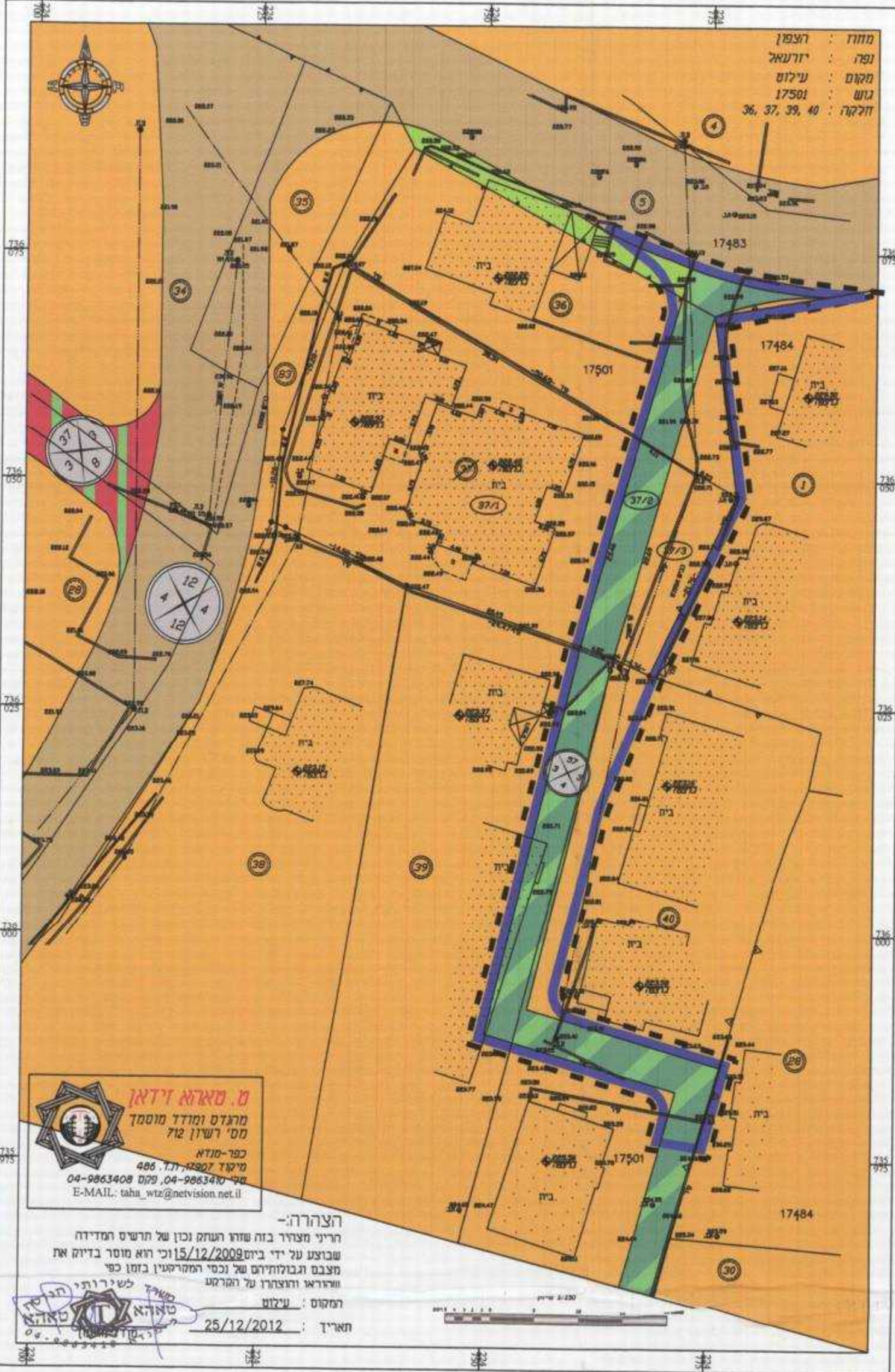

- מקרא מצב קיים**
- גבול התכנית
 - איזור עמיקות
 - מגורים א
 - שביל להולכי רגל
 - דרך מאושרת
 - שטח ציבורי פתוח
 - מספר גוש 17501
 - מספר חלקה 37
 - גבול חלקה
 - מספר הדרך או בניין
 - רוחב הדרך

מצב קיים קנ"מ 1:500



- מקרא מצב מוצע**
- גבול התכנית
 - איזור עמיקות
 - גבול תא שטח ומספרו 1
 - מגורים ב
 - שביל להולכי רגל
 - דרך לביטול
 - להריסה
 - בניין קיים
 - מספר גוש 17501
 - מספר חלקה 37
 - גבול חלקה
 - מספר הדרך או בניין
 - רוחב הדרך

מצב מוצע קנ"מ 1:500

מ. טאהא זידאן
מוקדם ומודד מוסדר
72 תשרי 2009
לפי-טאהא
מ"ס 486, 717-02807
טל: 04-9863408 מס: 04-9863410
E-MAIL: taha_wz@netvision.net.il

הצהרה-
הריני מצהיר בזאת שזהו רשומי נכון של תרשים המדידה
שבוצע על ידי ביום 15/12/2009 וכי הוא מוסר בדיוק את
מצב התכנון של וכו' המרשמי נכון כי
שורא והוצרו על המרשמי
רמס: זענ
תאריך: 25/12/2012