

מספר התוכנית: 16941/ג
 תאריך: 01/04/2013
הפיכת שבייל להולכי רגל לדרך מסורתית תוך הרחבתו ושנינו התוואי המאושר - עילום
תכנית מפורטת

תשריט

סוג איחוד וחלוקה	מספרות ראשית בתכנית	חתימים או הרשאות
גלא איחוד וחלוקה	ועדה מחוזית	תכנית ששוכחה ניתן לרועי'א (דלתרים או הרשאות

מחוז: **הצפון**
 מרחב תכנון מקומי: **מבוא עמקים**
 רשות מקומית: **מ.מ. עילום**
 שטח התכנית: **1495 מ"ר**
 קנה מידה: **1:250**

נושים וחלקות בתכנית:

נוש	סוג הנוש	חלקות בשלמותן	חלקות
17485	מוסדר	-	51
מודד מוסמך	טארא טארא		

חותמות מוסד התכנון:

משרד הפנים מודד צבא
 חוק התכנון והבניה מע"מ 1965
 אישור הבניה מס' 132-13
 תוקף על אישור הבניה מס' 132-13
 הועדה על אישור הבניה מס' 132-13
 תאריך: 01/04/2013

שלב: מתן תוקף מהדורה: 1 תאריך: 01/04/2013

שמות וחתימות:

יוזם התכנית	מספר ת.ז. 53748995 כפר עילום, מיקוד 16970, ת.ד. 162 טל: 050-5239229
מניח התכנית	מספר ת.ז. 53748995 כפר עילום, מיקוד 16970, ת.ד. 162 טל: 050-5239229
בעל הזכויות בקרקע	מספר ת.ז. 53748995 כפר עילום, מיקוד 16970, ת.ד. 162 טל: 050-5239229
עורך התכנית	שם טארא טארא מטא טארא, מנדא מוסדר מוסדר מספר ת.ז. 486, מנדא, מיקוד 19907, ת.ד. 486 טל: 04-9863409
מודד	שם טארא טארא מטא טארא, מנדא מוסדר מוסדר מספר ת.ז. 486, מנדא, מיקוד 19907, ת.ד. 486 טל: 04-9863409

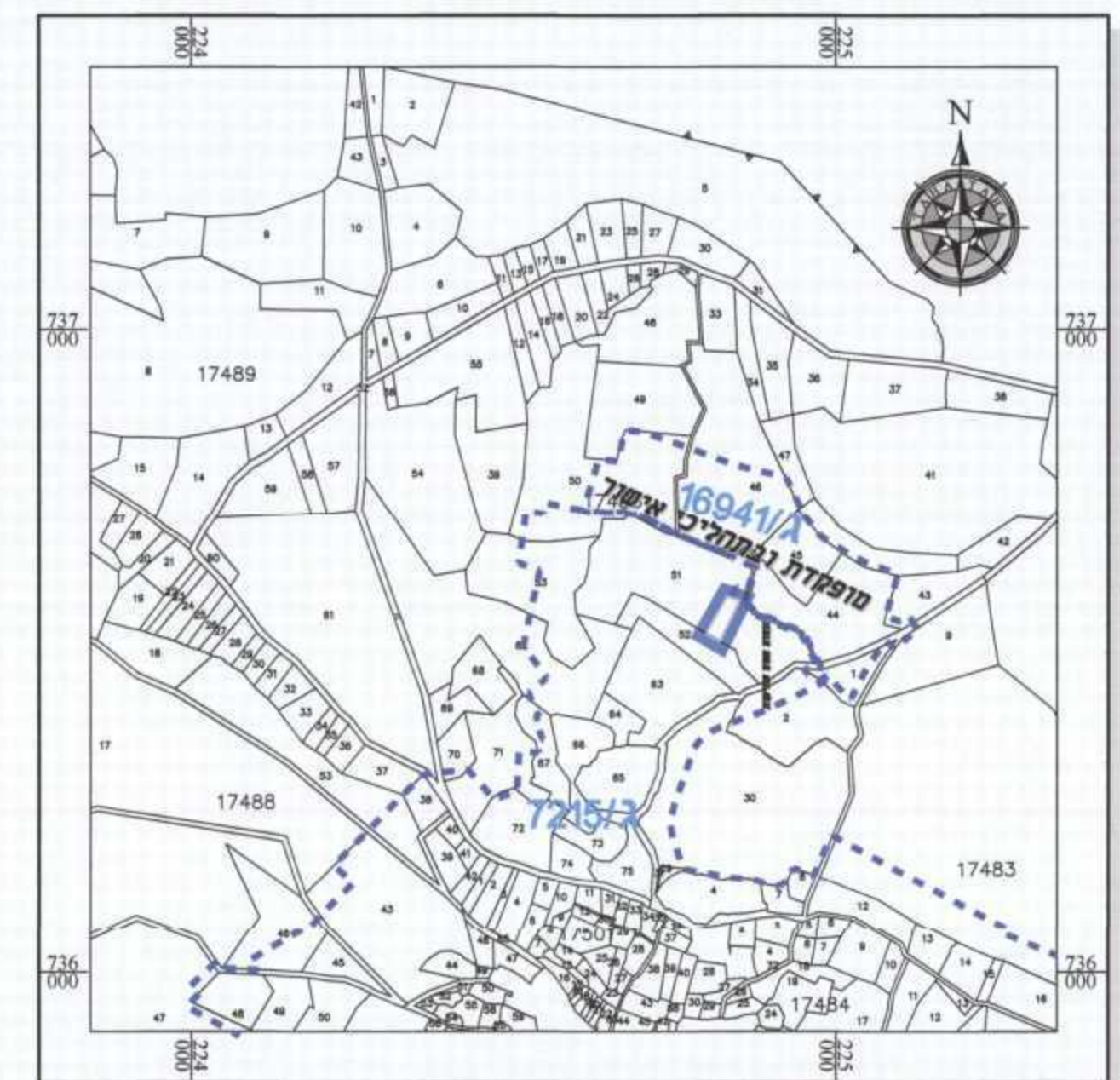

תרשים התמצאות כללית קנימ 10000 : 1
 עילום



תרשים סביבה קנימ 2500 : 1
 עפי תכנית מס' ג/16941

מקרא מצב מאושר

- גבול תכנית
- גבול תכנית מאושרת
- מס' גוש 17485
- גבול חלקה ומספרה 51
- גבול תא שטח ומספרו (51/6/1)
- מגורים א'
- שטח ציבורי פתוח
- דרך מאושרת
- שבייל להולכי רגל
- מספר דרך
- קו בניין מינימלי
- רוחב דרך

מספר התוכנית: 20169/ג
 רמת דיוק הקו הכחול והקדסטה:
 1 = מדידה גרפית
 2 = קו כחול (בכבוד) ברמה אנכית
 3 = מדידה אנכית מכאה ברמת תציר

1. המדידה המסורתית
 הריני מצריר בזאת כי מדידת המפה הטופוגרפית/ית/ והמצבית המוזהו רק כחוכנית זו. נערכה על ידי:

ביום: 10/02/2012
 וריא הוכנה לפי הוראות נוהג מבאית ובתואם להוראות החוק ולתננות המודדים שרבותם.

שם המודד: טארא טארא
 מספר רישוי: 712
 חתימה: 01/04/2013

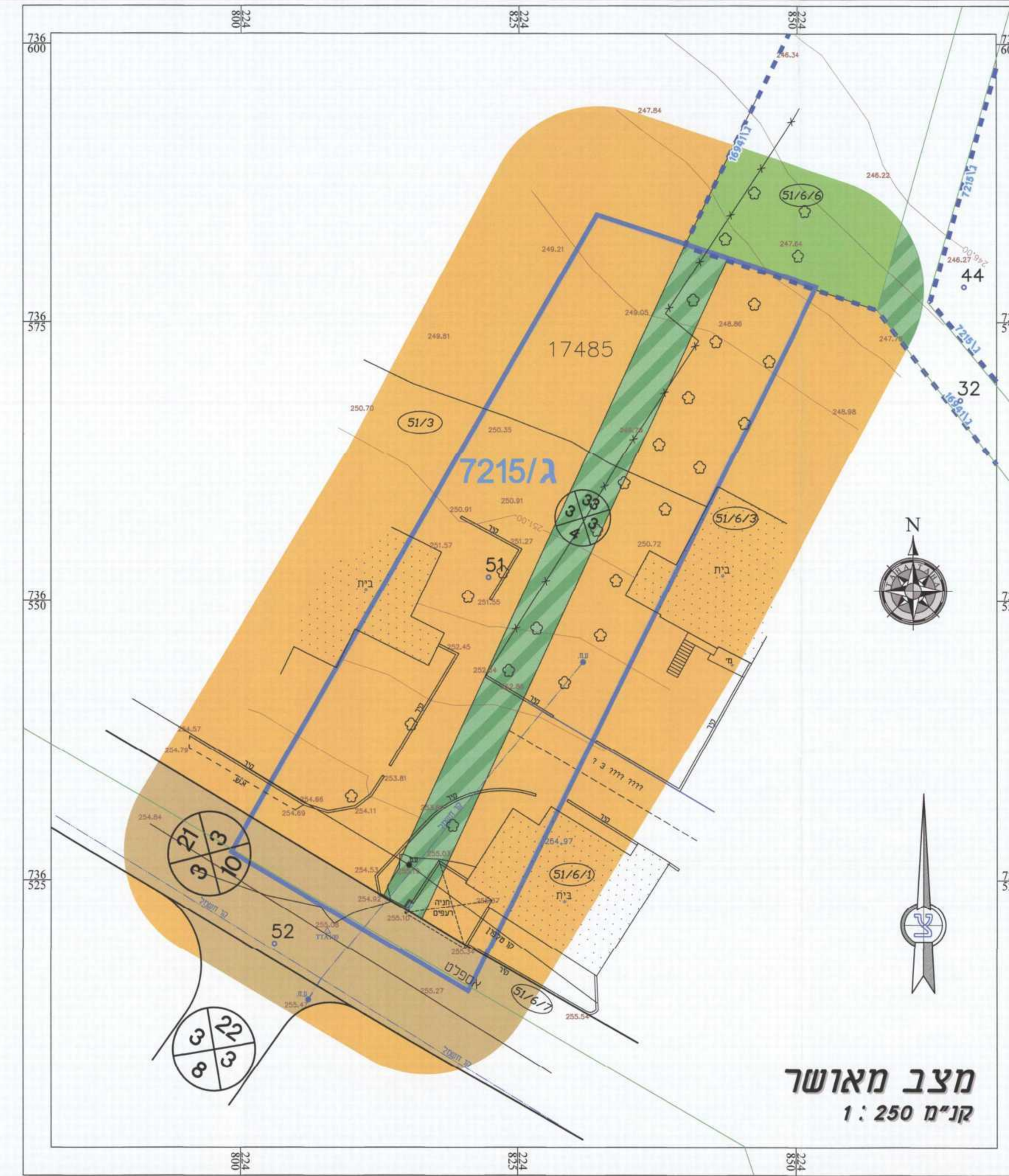

מצב מאושר קנימ 250 : 1

מקרא מצב מוצע

- גבול תכנית
- גבול תכנית מאושרת
- מס' גוש 17485
- גבול חלקה ומספרה 51
- גבול תא שטח ומספרו (51)
- מגורים ב'
- דרך מאושרת
- דרך מוצעת
- דרך לביטול
- להריסה
- מספר דרך
- קו בניין מינימלי
- רוחב דרך

ט. טאה ודאן
 מנדא מוסדר מוסדר
 מס' רישוי: 712
 כפר-מודא
 מיקוד 19907, ת.ד. 486
 טל: 04-9863409
 E-MAIL: taha_wtz@netvision.net.il

תאריך מדידה: 10/02/2012
 תאריך עדכון 1: 29/11/2012
 תאריך עדכון 2: 2
 תאריך עדכון 3: 3

חתימת וחותמת המודד:

מצב מוצע קנימ 250 : 1

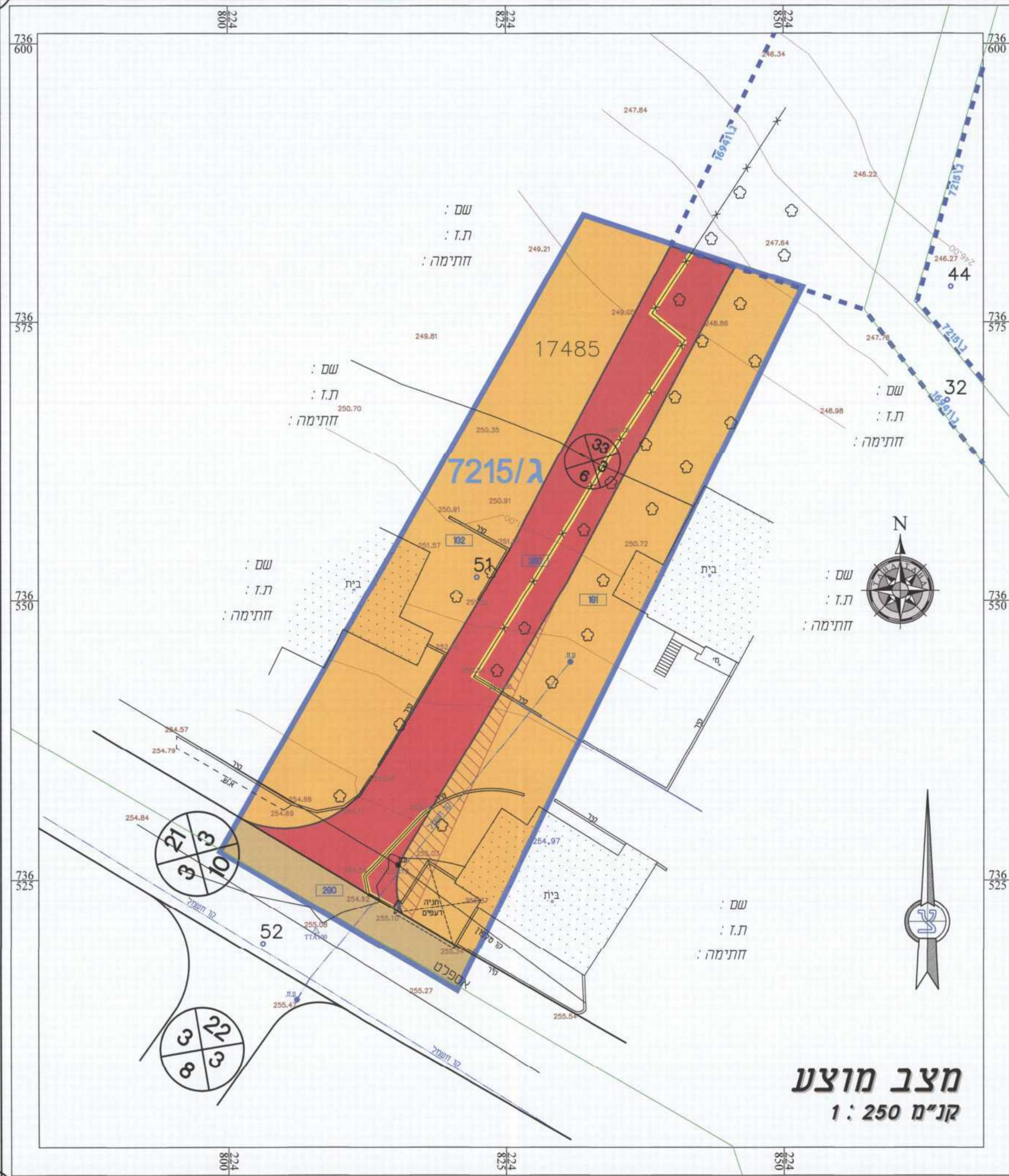

מצב מוצע קנימ 250 : 1