

מצב מוצע 1:500

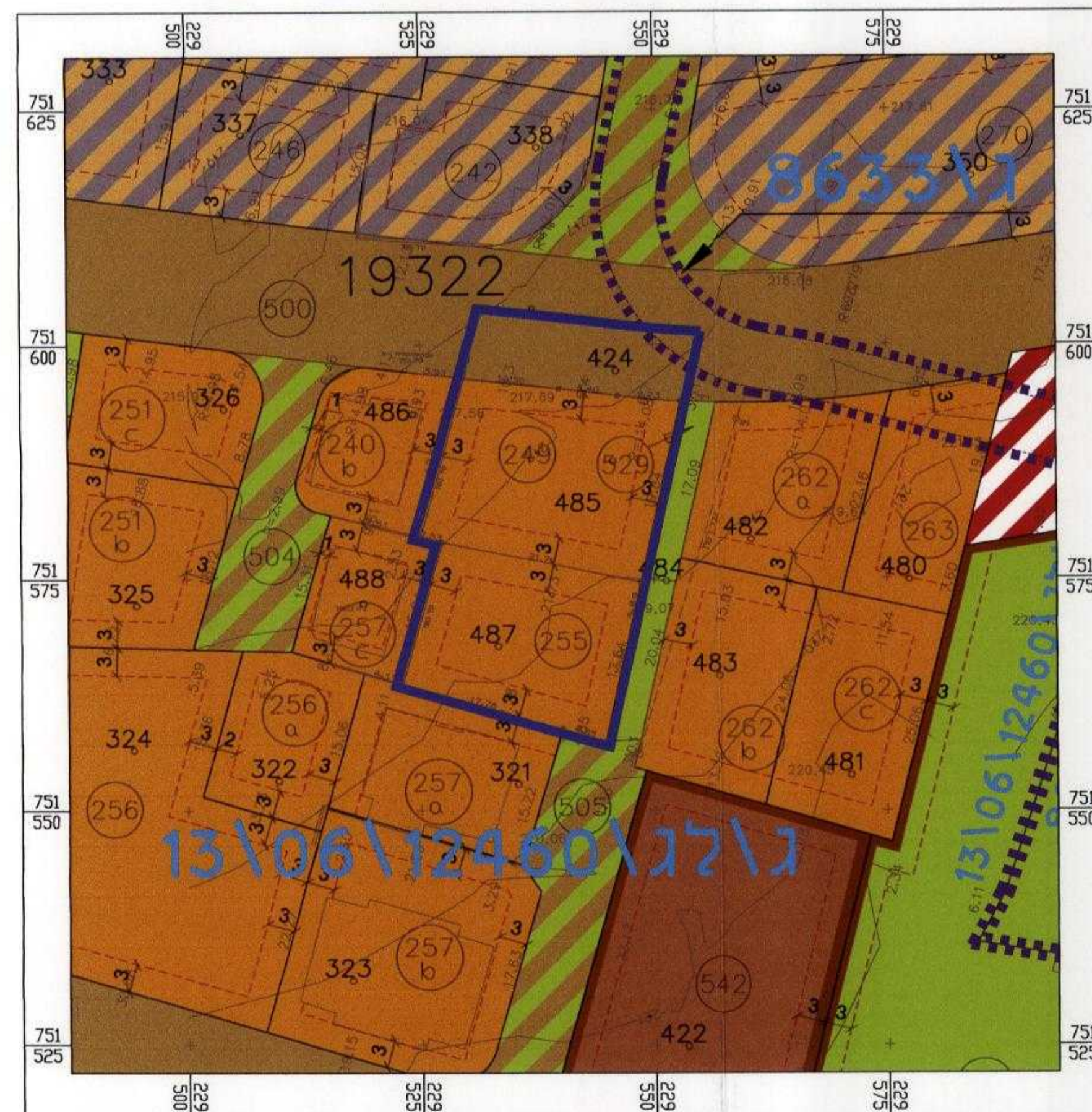

מקרא מצב מוצע

- מגורים ב' דרך מאושרת גבול תא שטח ומספרו גבול תכנית גבול תכנית מאושרת מספר תכנית מאושרת גבול חלקה מספר חלקה מספר גוש גבול גוש גבול מגרש קיים מספר מגרש קיים קו בניין קו בנין רוחב הדרך עץ להעתקה
- 8633\ג
- 485
- 19322 גוש
- 249
- 000 5 5 00



מצב מאושר 1:500



מקרא מצב מאושר*

- אזור מגורים א' שטח מוסדות ציבור אזור ספורט שטח ציבורי פתוח שטח הניה ציבורית דרך קיימת או מאושרת דרך משולבת לרכבים והולכי רגל קיימת גבול תכנית גבול תכנית מאושרת מספר תכנית מאושרת גבול חלקה מספר חלקה מספר גוש גבול גוש גבול מגרש קיים מספר מגרש קיים קו בניין קיים קו בנין רוחב הדרך
- 8633\ג
- 485
- 249
- 19322 גוש
- 000 5 5 00

* יעודים לא לפי מבאית 2006

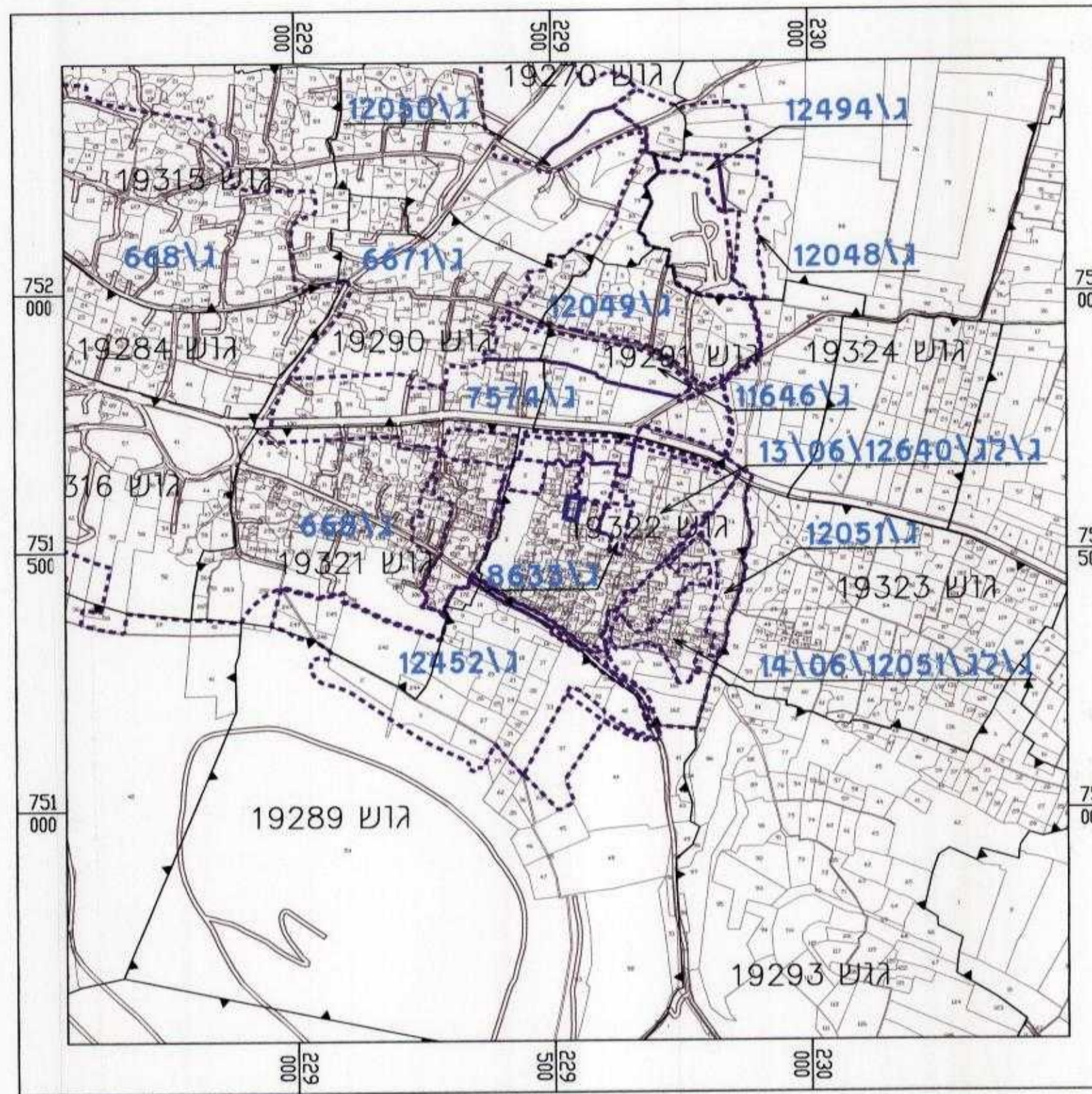

תרשים התמצאות כללית 1:1000

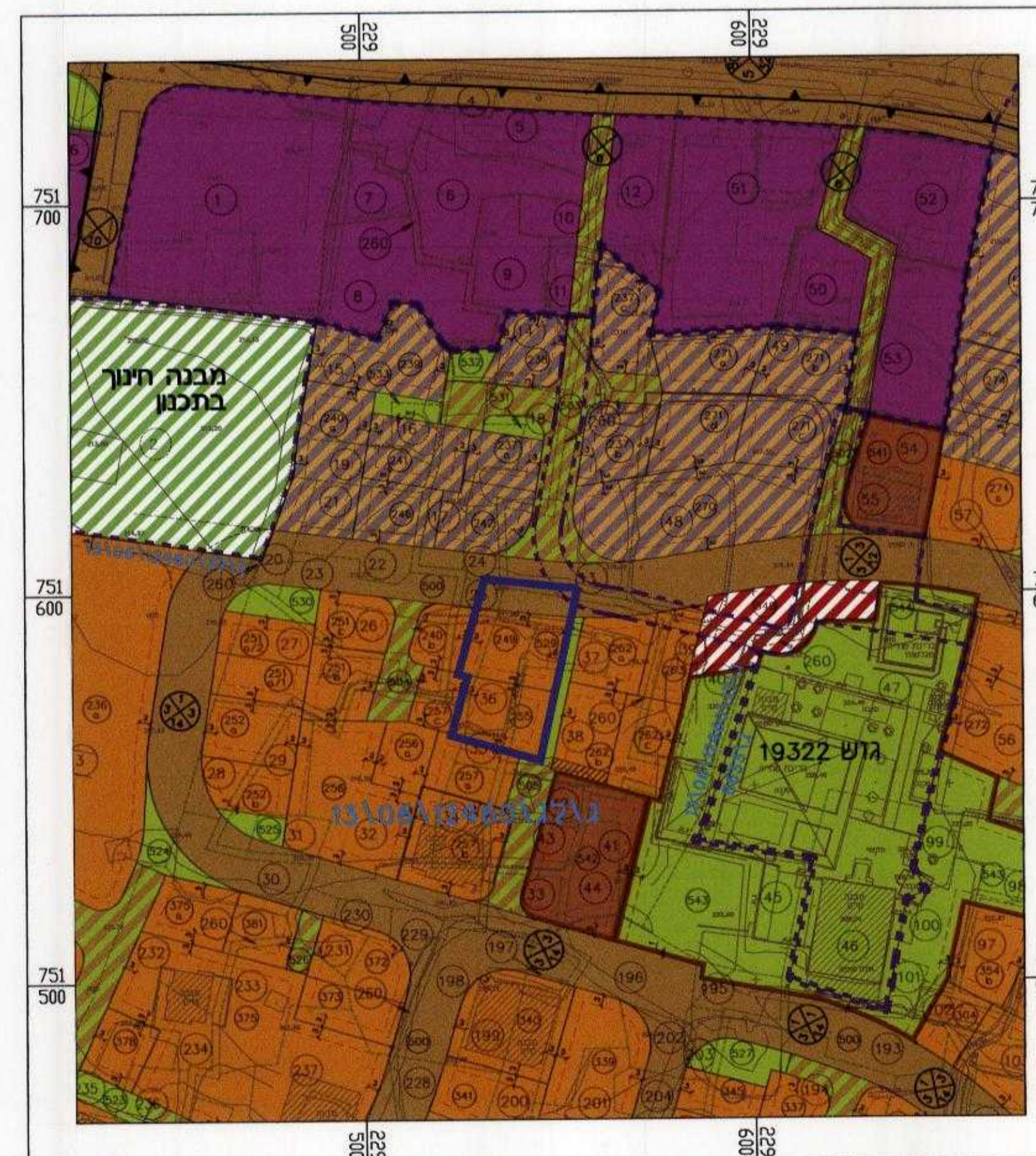

תרשים סביבה קרובה לפי ג/לג/13/06/13 1:1250



תכנית מס' ג/לג/13/06/56
 איחוד וחלוקה ללא הסכמה ושינוי קווי בניין סכני תכנית מפורטת תשריט

סוג איחוד וחלוקה	סמכות ראשית	התרים או הרשות
איחוד וחלוקה ללא הסכמה נכ הבעלים בכל תחום התכנית	ועדה מקומית	תכנית שמכוחה ניתן להוציא היתרים או הרשות

מחוז: מרחב תכנון מקומי: לב הגליל
רשות מקומית: עיריית סכנין
שטח התכנית: 0.97 דונם
קנה מידה: 1:500

גושים וחלקות בתכנית:

גוש	סוג הגוש	חלקות בשלמותן	חלקי חלקות
19322	מוסדר	485, 487	424

גושים וחלקות לפי תכנית ג/לג/13/06/12460:

גוש	סוג הגוש	חלקות בשלמותן	חלקי חלקות
19322	-	36	13, 24, 25, 32, 35, 37, 38, 260

מגרשים קיימים
 לפי תכנית ג/לג/13/06/12460: 249, 255

הועדה המקומית לתכנון ובינוי לב הגליל חוק התכנון והבינוי תשכ"ח - 1968 אישור תכנית מס' ג/לג/13/06/56 הועדה המקומית לתכנון ובינוי לב הגליל תאריך: 17/06/14
 חתומות מוסד התכנון: 6819, 6116

מיליון תנאים שלב: לצאת חוקף מהדורה: 1 תאריך: 22/04/2014

שמות וחתימות:

שם	תפקיד	תאריך
הועדה המקומית לתכנון ובינוי לב הגליל	ת.ד. 80, סכנין 20173	04-6746740
עיריית סכנין ופרטים*	04-9800554	04-9800007
בואנה דוריד	ת.ד. 1470, סכנין 20173	050-6483922

הצהרת המודד:
 היני מעודר בואת כי מדידת המפה והמספרים/המדידות המופיעות על גבי המפה נערכו על ידי ביום וראו ונכנסו לפי הוראות נוגד מביאין ובמסגרתן להראות התאמת המדידות/המדידות שבחוקתי דיוק וזה הכוול והמדידת מדידה גרפית/קו כולל נכבד/ בהתאמה/מדידה אנליטית מלאה ברמת דיוק "כולל קו הכוול".
 שם המודד: מספר רישון: תחומה: תאריך: