

- מקרא**
מצב מאושר
- : גבול תכנית
 - : גבול גוש
 - גוש 19731 : מספר גוש
 - : גבול חלקה ומספרה
 - : מגורים א'
 - : דרך מאושרת
 - : קו בניין מתכנית קודמת
 - : מספר דרך
 - : קו בניין מינימלי
 - : רוחב דרך

מצב מאושר
קני"מ 1 : 250

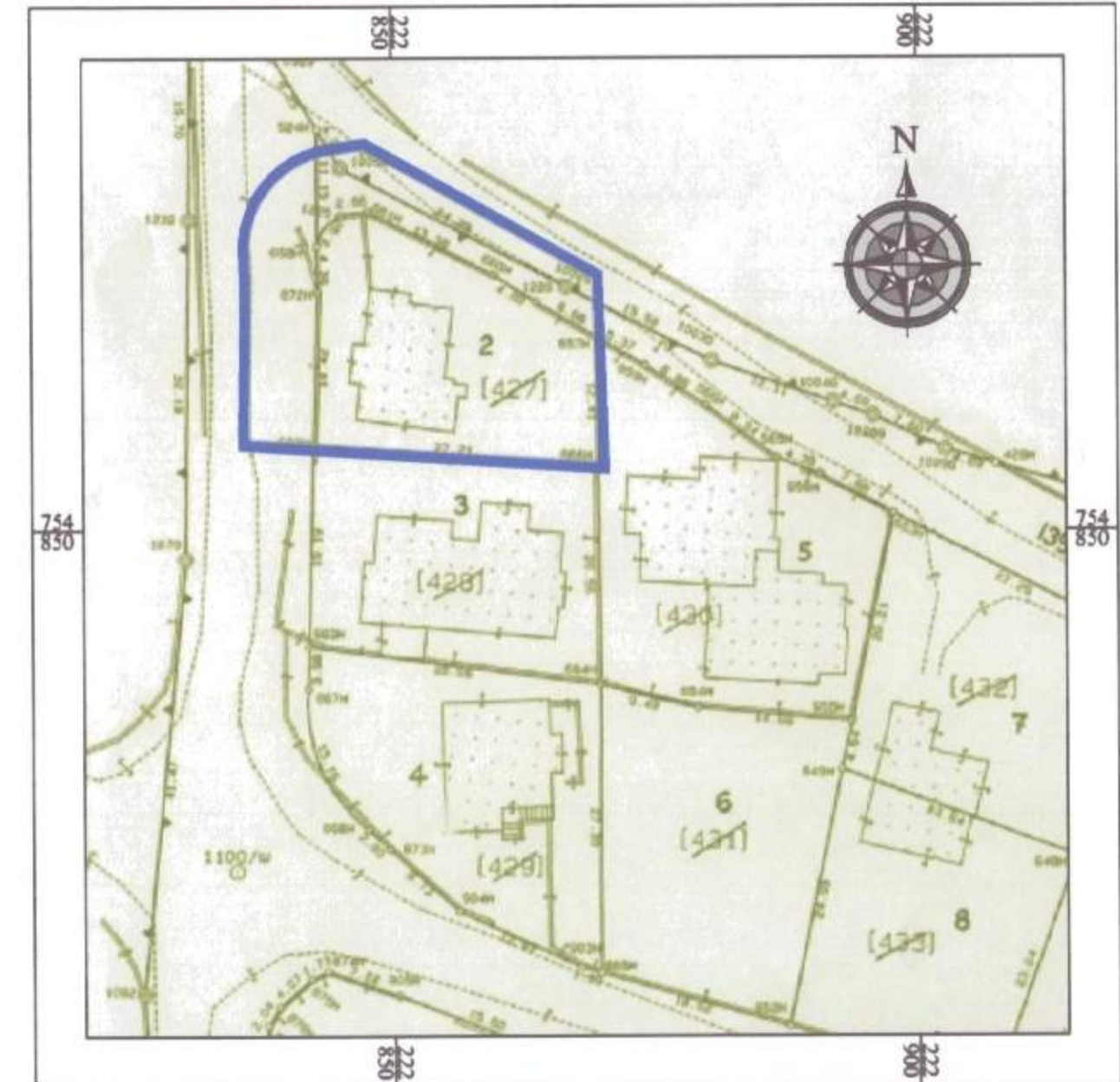

תרשים סביבה קני"מ 1:625
לפי תרשים מנהל

שג/מק/24/11

חלקה 2, גוש 19731 - שעב
תכנית מפורטת

תשריט

איחוד וחלוקה	מסכות ראשית	אופי התכנית
ללא איחוד וחלוקה	ועדה מקומית	תכנית שמכוחה ניתן להוציא רישום או הרשאה

מחוז : **הצפון**
מרחב תכנון מקומי : **שפלת הגליל**
רשות מקומית : **מ.מ. שעב**
שטח התכנית : **793 מ"ר**
קנה מידה : **1 : 250**

גושים וחלקות בתכנית:

גוש	טוב הגוש	חלקות בשלטונן	חלקי חלקות
19731	מוסדר	2	-

חותמות מוסד התכנון:

חוק התכנון והבניה התשכ"ח 1965
הועדה המקומית לתכנון ובניה
"שפלת הגליל"
תכנית מס' 24/11/13
הועדה המקומית בשפלת הגליל
מיום 12/12/13
את התכנית הנקובה לעיל
התכנית הוקמה לפי

מנהל תכנון
מנהל תכנון

שלב: מילי תש"ס למתן חוקף מחדורה : 3 תאריך: 25/10/2013

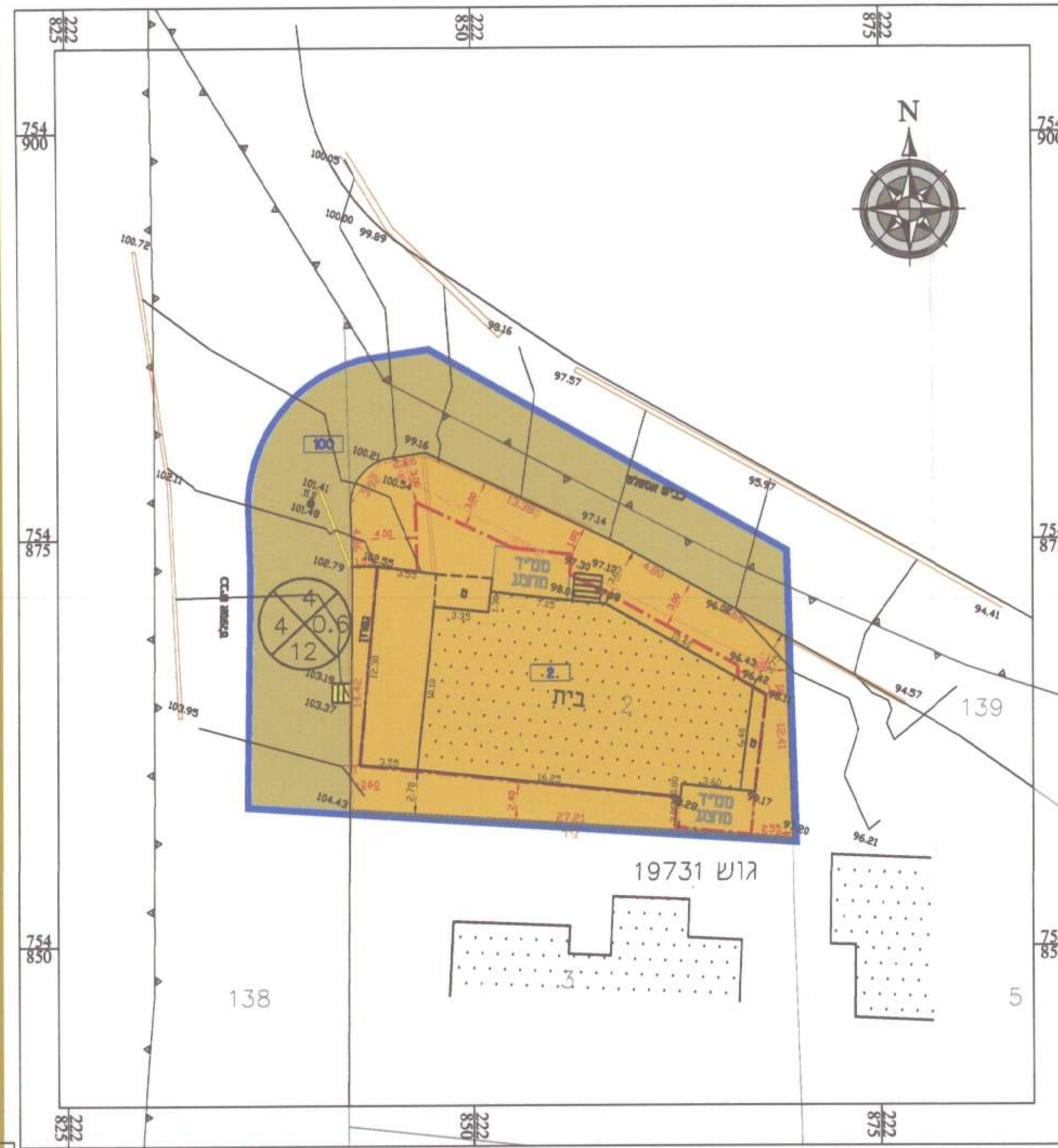

- מקרא**
מצב מוצע
- : גבול תכנית
 - : גבול גוש
 - גוש 19731 : מספר גוש
 - : גבול חלקה ומספרה
 - : גבול תא שטח ומספרו
 - : מגורים ב'
 - : דרך מאושרת
 - : מבנים להריסה
 - : קיר להריסה
 - : בניה מוצעת
 - : קו בניין
 - : מספר דרך
 - : קו בניין מינימלי
 - : רוחב דרך

מצב מוצע
קני"מ 1 : 250

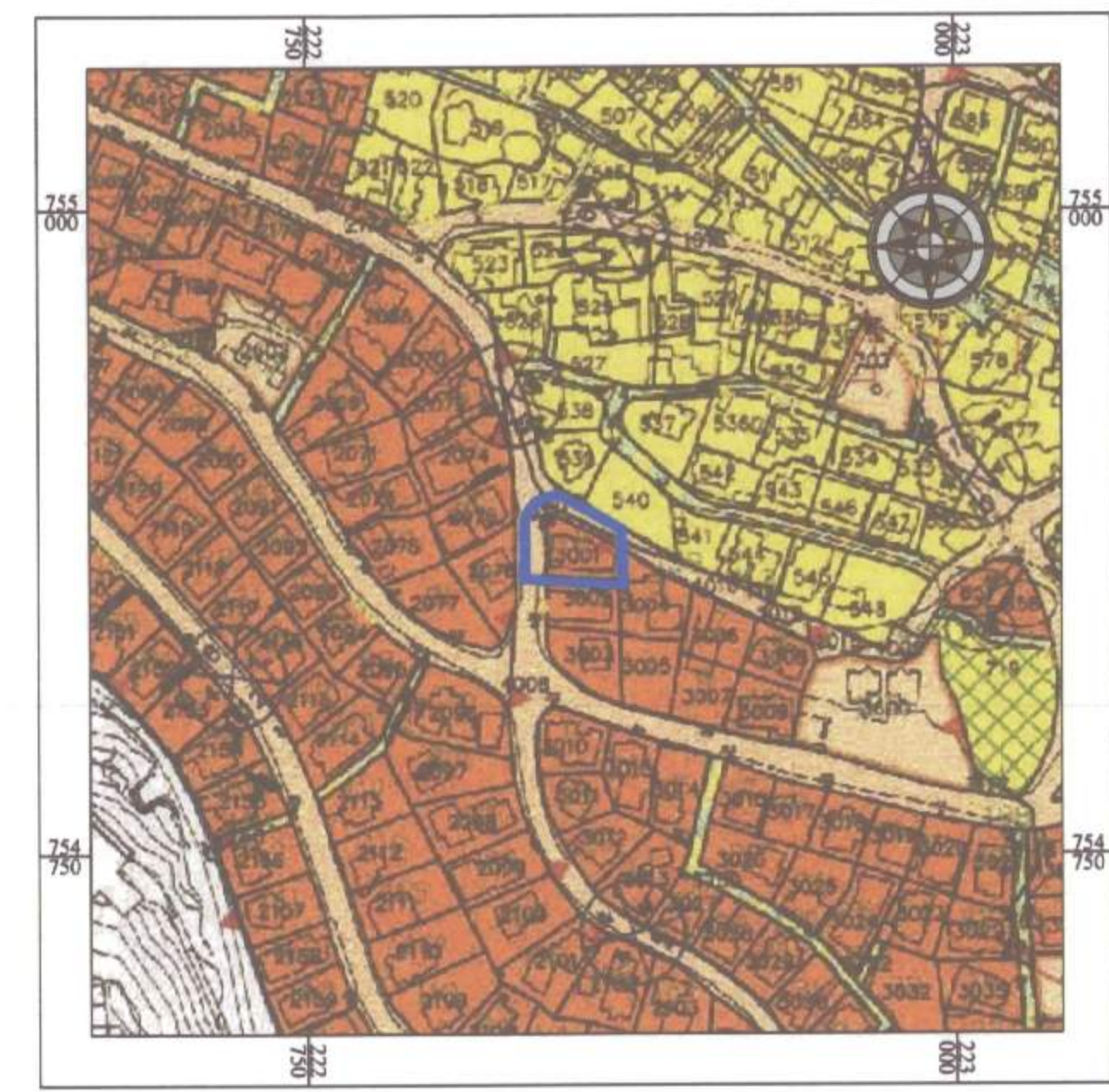

תרשים סביבה קני"מ 1:2500
תכנית מס' גו 15565

שמות והתימות:

יוזם התכנית	חש"ב טאלח עבדאללה	054464088
מגיש התכנית	כפר שעב, מישוד 20166	054464088
בעל הזכויות בקרקע	מ.מ.י	054464088
שורך התכנית	מוסד טאלח עבדאללה	04-9940578
מודד	סארה אר יוסף	04-9863408

1. חתימת המקורית

חריגו ממספר בואת כי מדידת המפה הטופוגרפית/מסבכת המחוז רקע לתוכנית זו, נערכה על ידי ביום 20/11/13 וזאת תוכנה לפי חזרות נחול מביאית בהתאם לחזרות החוק ולתקנות המודדים שבתוקף דיוק חקו החכול והקדיסטר; מדידת גרפית קרקעית (מלבד) ברמה אנליטית, מדידת אנליטית מלאה ברמת תצויר (כולל חקו הכוחס).

שם המודד: **חנה לכה** מספר רישון: **712** תאריך: **20/11/13**

חתימת המקורית: **חנה לכה**