

תכנון מסי גלגל ומק"א 18

רמת צבי - הסדרת גבולות לתצ"ר

סוג התכנית: תכנית מפורטת
סוג איחוד וחלוקה: כולל איחוד וחלוקה בהתאמת כל הבעלים
סמכות ראשית: ועדה מקומית
חיתרים או הרשות: תכנית שניתן מכוחה להוציא חיתרים או הרשות

מחוז: צפון
מרחב תכנון מקומי: "הגלבע" מוא"ז הגלבע
רשות מקומית: רמת צבי
ישוב: רמת צבי

שטח התכנית: 2198.72 דונם
קנה מידה: 1 : 2500

נושאים וחלקות בתכנית:

גוש	סוג הגוש	חלקות בשלטון	חלקי חלוקה
17091	מוסדר	3-20,21,24-26	--
17092	מוסדר	2-30	--
17093	מוסדר	9-35,37,46-49,51,52,54,56-57,59,64-68,70,72-75,80,84-86,94-96,102-105,110-116,117-123	--
17106	מוסדר	--	17,20
23174	מוסדר	--	10

חתימת מודד:

שלב: מתן תיקוף **החלטה:** תאריך: 17/7/2014

זותמות מוסד התכנון:

שמות וחתימות:

יוזם התכנית	מחוז צפון ממשל רמת צבי 4-65327500
מניח התכנית	מחוז צפון ממשל רמת צבי 4-65327500
בעל חובות בערק	מחוז צפון ממשל רמת צבי 4-65327500
ערך התכנית	מחוז צפון ממשל רמת צבי 4-65327500
מודד	מחוז צפון ממשל רמת צבי 4-65327500

הינן מצורף בתיאור כי מידות גודל ומדידת גודל המושגות פיתוחית/תכנונית/תוכנית הן גודלן של יד בים והיא רוכנית לה ורשות מנהל מבואה/גודלה/גודלה לנדרשת יחידה ותמונה ומדידת משוטפת ויתן היוזם הכותב היוזם מידות גודל/גודל (בעבר) ביום אנליטית/מדידה אנליטית מדידה אנליטית/מדידה אנליטית.

שם המודד: _____ חתמת: _____ תאריך: _____

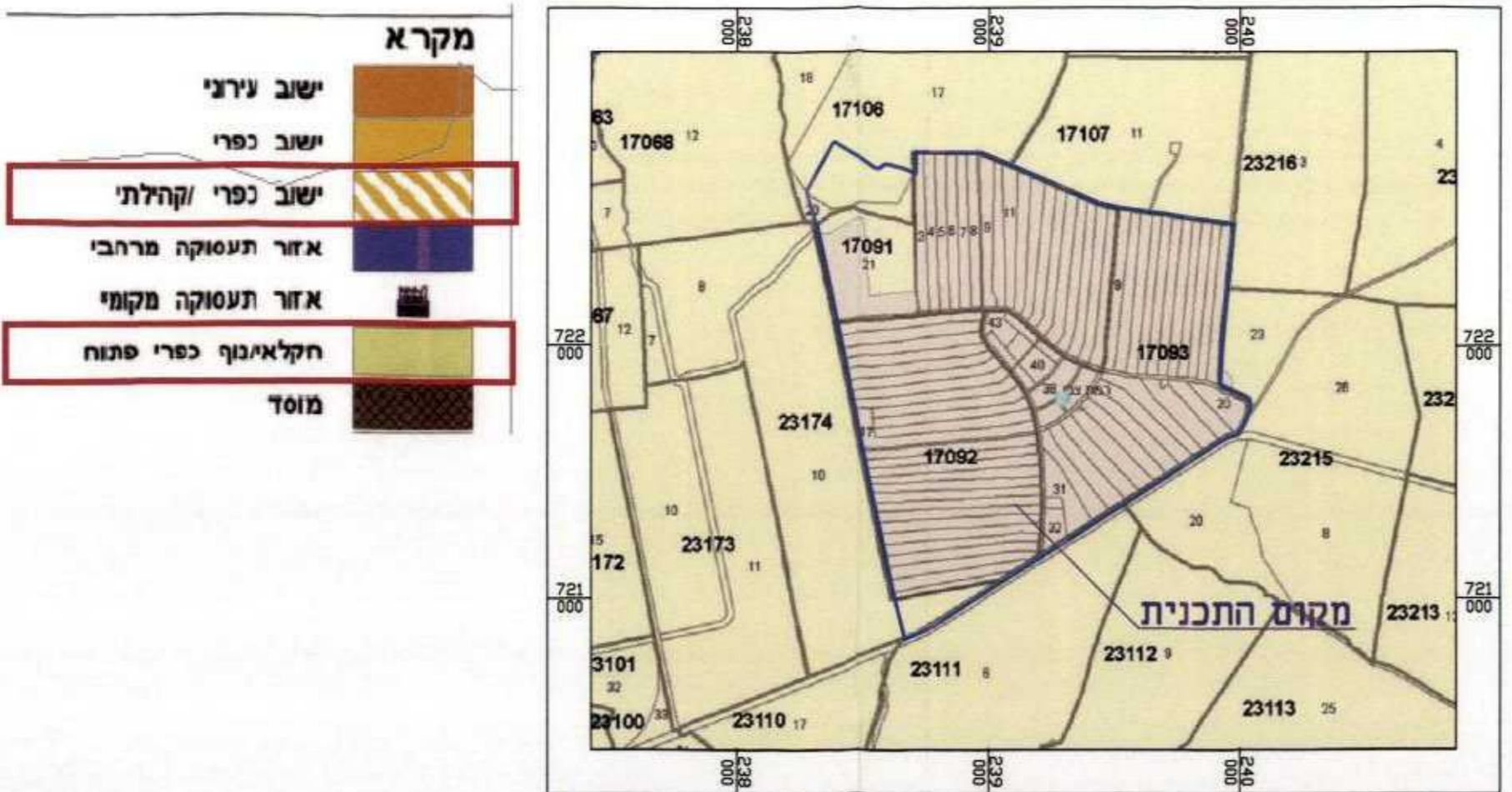

תמ"מ 219-2 ייעודי קרקע קנ"מ 1:20,000
ישוב כפריאקיהילתי
שטח חקלאי/נוף כפרי פתוח

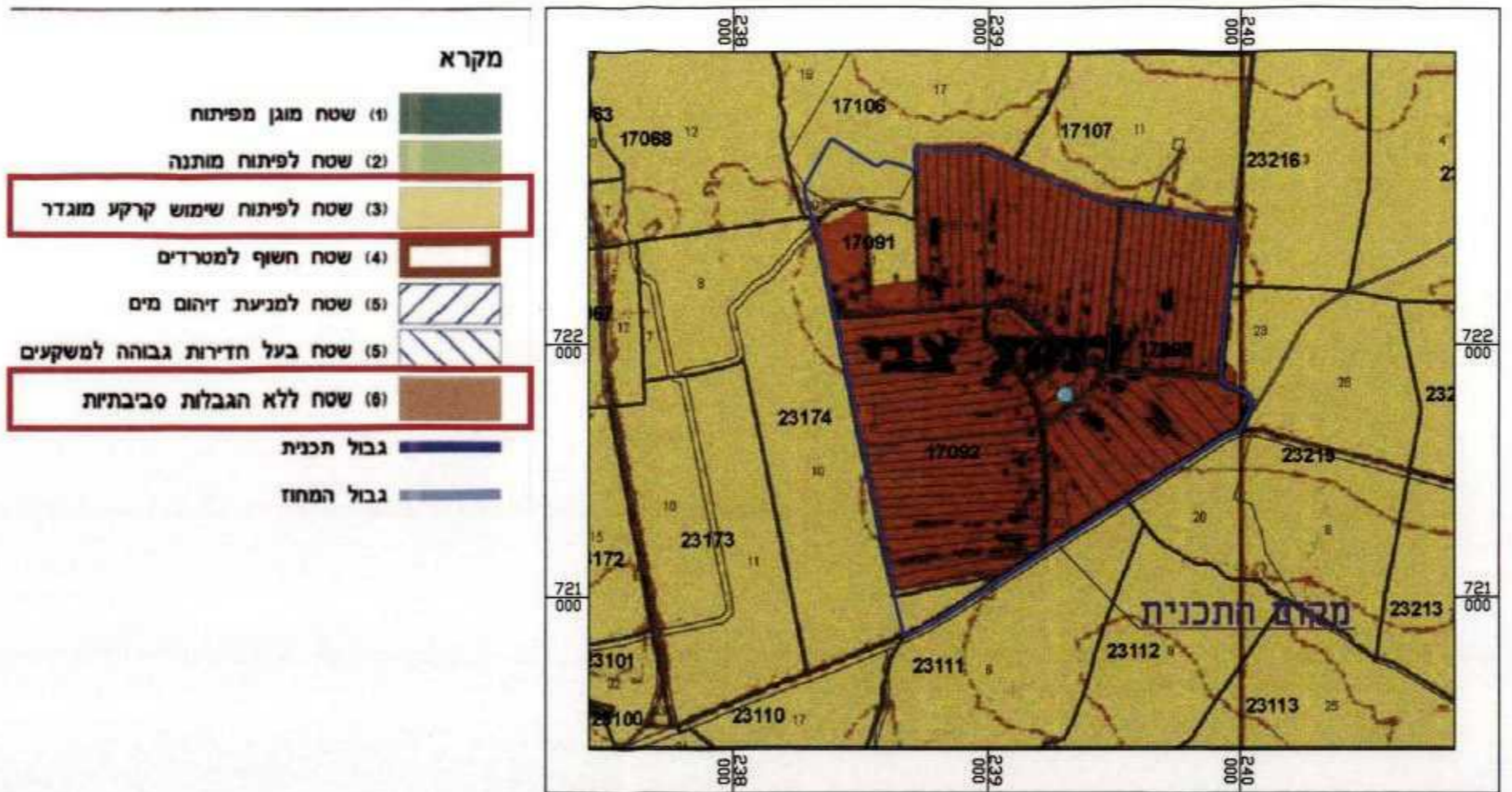

תמ"מ 219-2 הנחיות סביבתיות קנ"מ 1:20,000
שטח ללא הגבלות סביבתיות
ושטח לפיתוח שימוש קרקע מוגדר

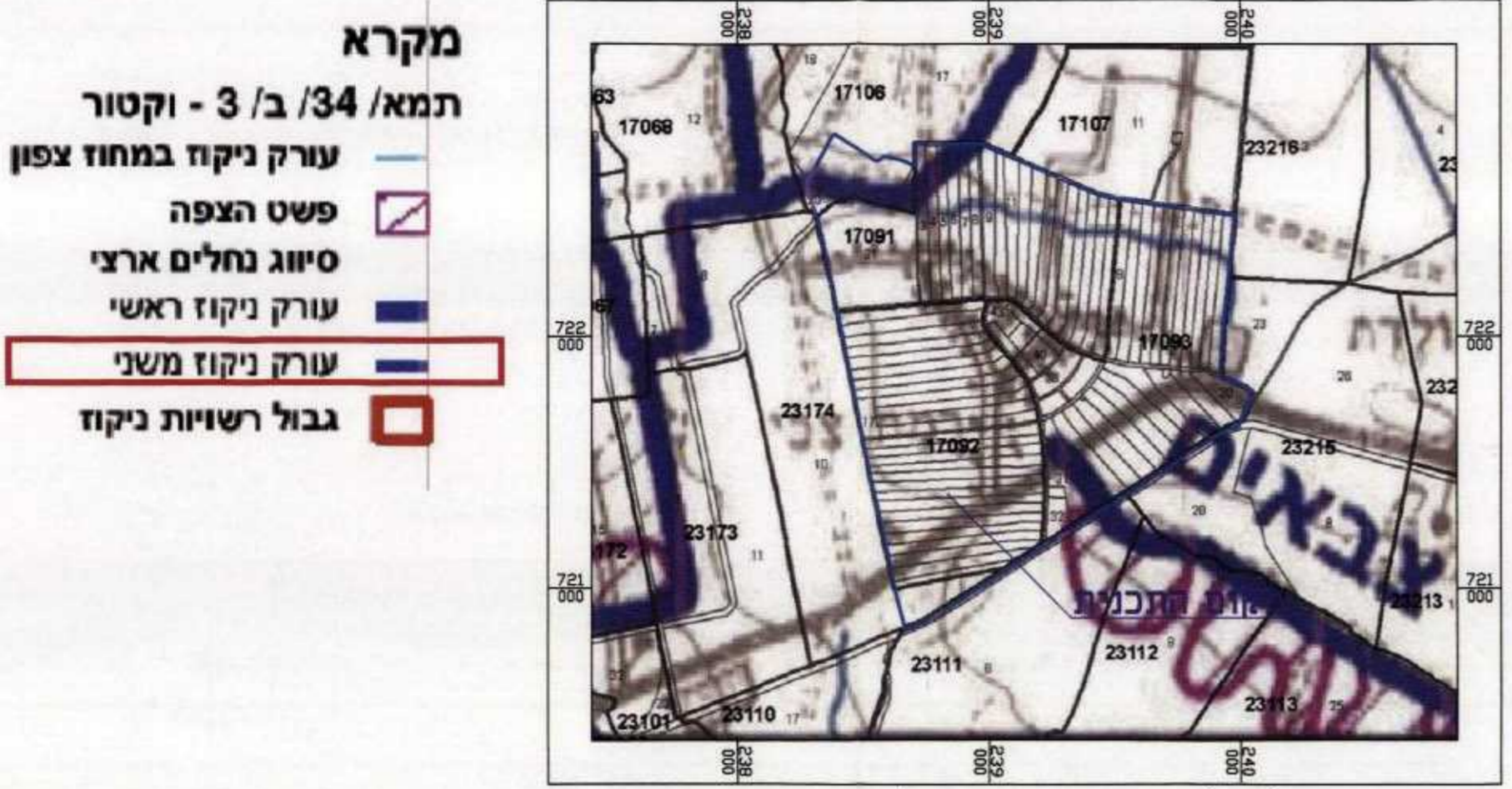

תמ"מ 34-3 ניקוז ונחלים קנ"מ 1:20,000
נחל צבאים - עורק ניקוז משני
נחל שיזפים - עורק ניקוז משני

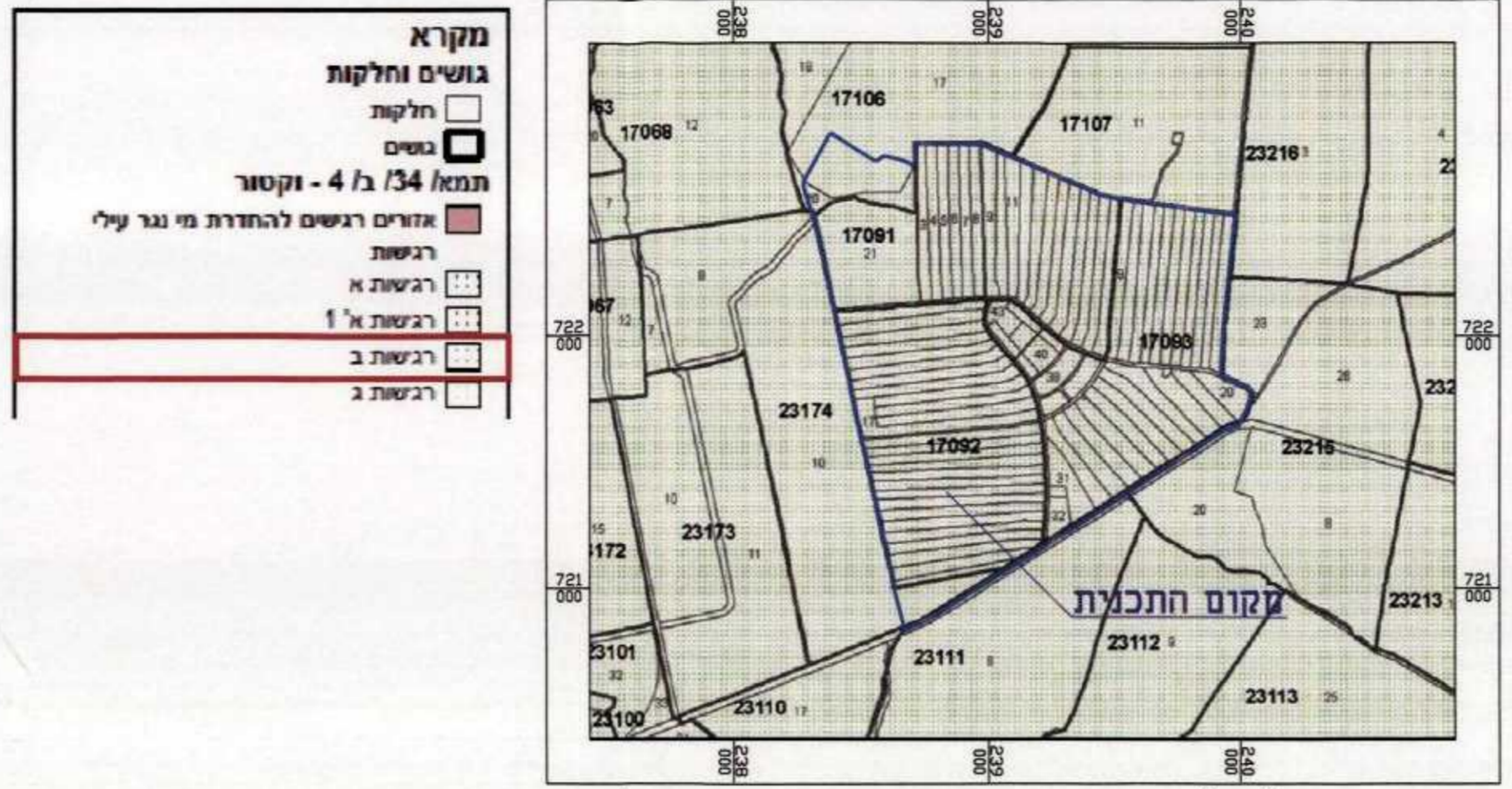

תמ"מ 34-4 איגום החדרה והידרולוגיה קנ"מ 1:20,000
איזור רגישות ב

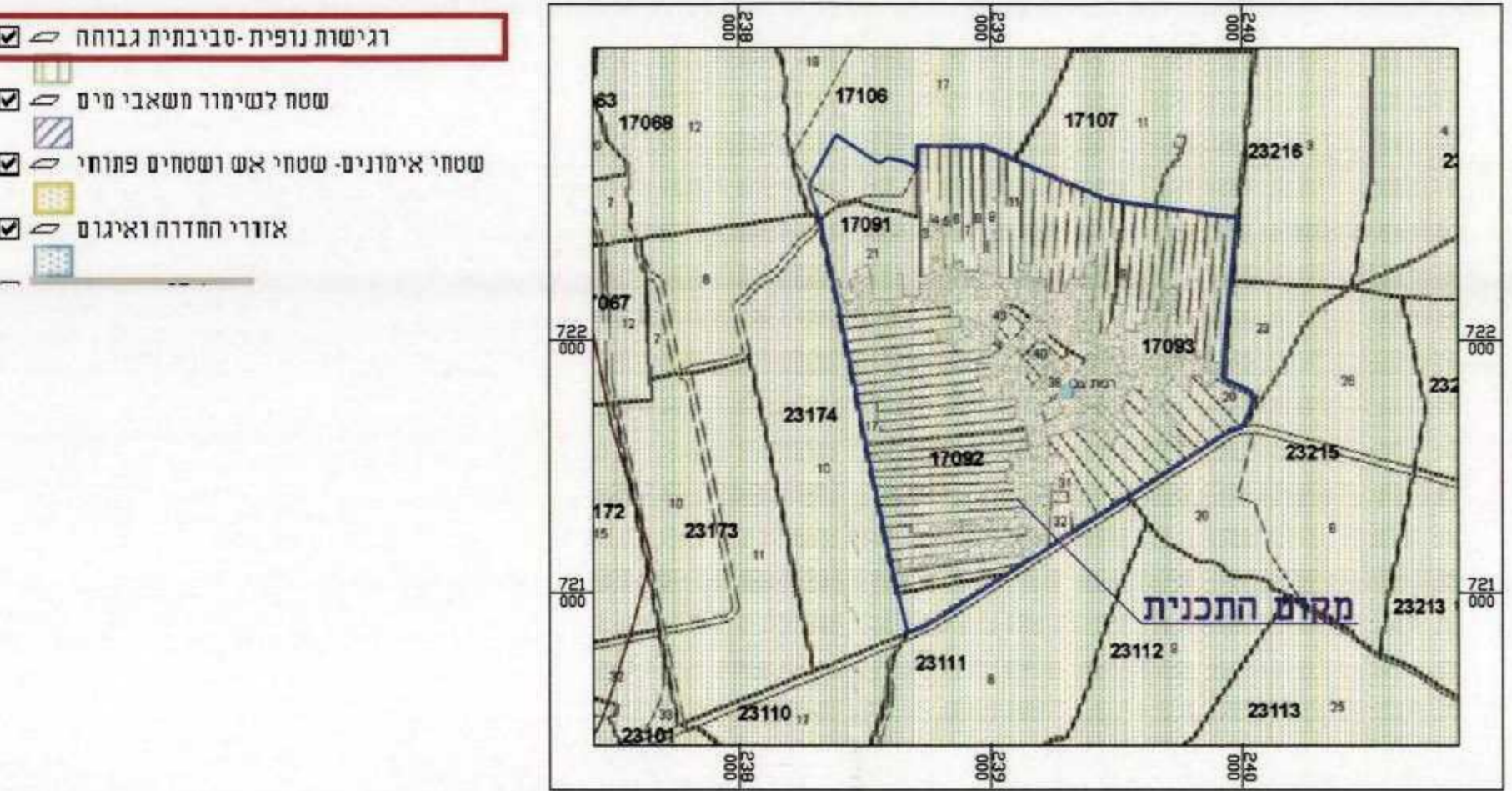

תמ"מ 35-35 הנחיות סביבתיות קנ"מ 1:20,000
רגישות נופית- סביבתית גבוהה

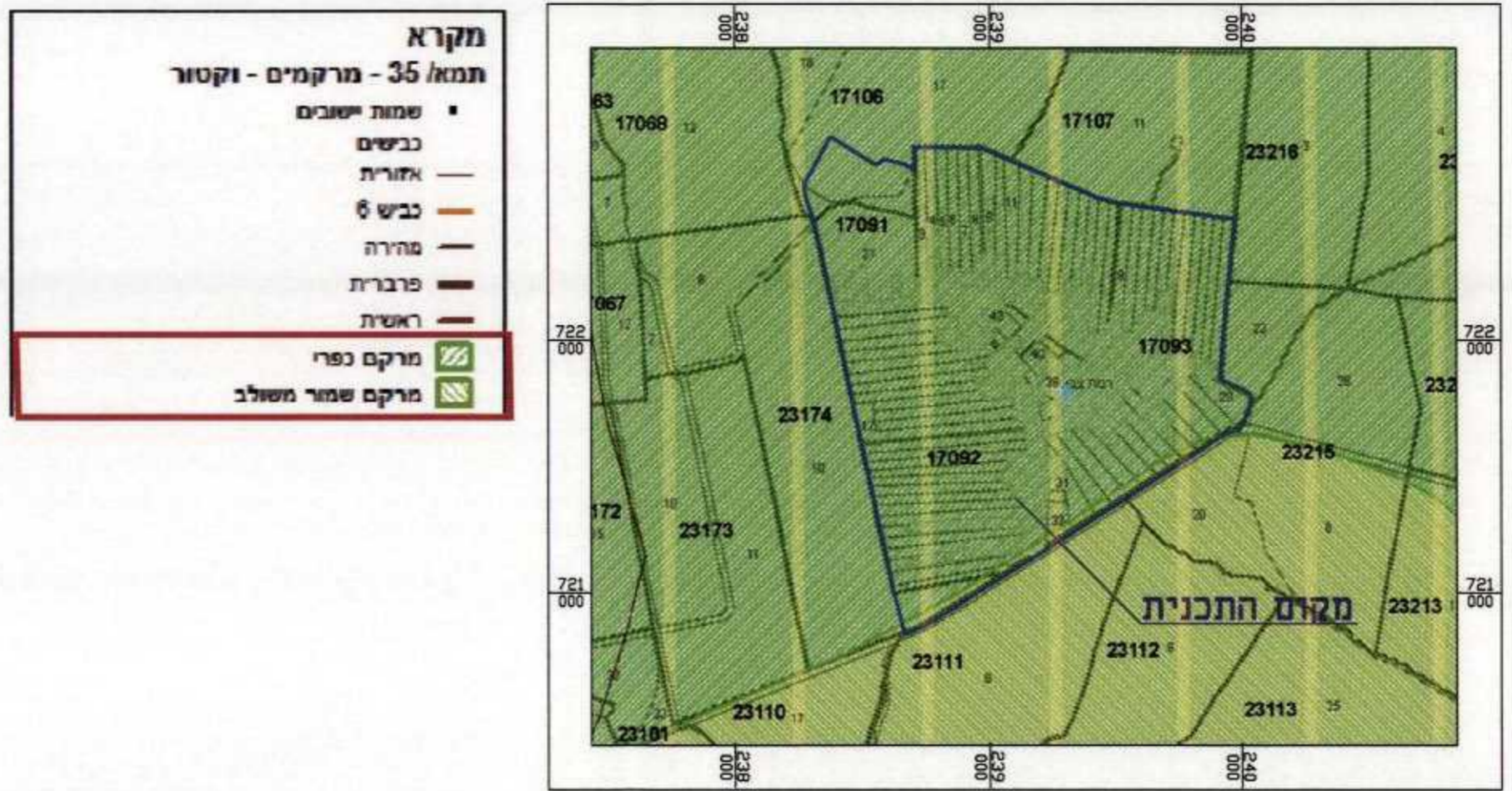

תמ"מ 35-35 מרקמים קנ"מ 1:20,000
מרקם כפרי ומרקם שמור משולב