

**תכנית מס ג.20196**  
**הגדלת אחווי בניה ומס יחיד רחוב אכזיב 2**  
**יוקנעם עלית**  
תכנית מפורטת

**תשריט**

איחוד וחלוקה	סמכות ראשית	אופי התכנית
ללא איחוד וחלוקה	ועדה מחוזית	תכנית מפורטת

**מחוז:** מרחב תכנון מקומי  
**רשות מקומית:** עיריית יוקנעם  
**שטח התכנית:** 1.6 דונם  
**קנה מידה:** 1:500  
**יישוב:** יוקנעם

**גושים וחלקות בתכנית:**

גוש	סוג הגוש	חלקות בשלמותן	חלקי חלקות
12569	מוסדר	66	175, 176

**חתימת מודד:**

משרד רישום מקרקעין  
חוק התכנון והבניה תשכ"ח  
לשם תכנון מס' 176/10  
תאריך: 16.12.10

חתימת משרד התכנון:

**סלב:** לאישור  
**מחודרה:** 1  
**תאריך:** 13-12-8

**שמות וזהימות:**

יחוס התכנית	עיריית יוקנעם ע"ת ת.ד. יוקנעם 04-9596000
מניח התכנית	עיריית יוקנעם ע"ת ת.ד. יוקנעם 04-9596000
בעל הזכויות במרקע	מנהל מקרקעי ישראל מחוז צפון תד. 5800 ע"ת 04-6558221
עורך התכנית	חברה טורן ת.ד. 4355 סרית שבזון 04-6595806
מודד	ד"ר ס. דראן ת.ד. 6565079 04-6556446

הריני מצהיר בזאת כי מדידת המפה הסופגורפית/מצבית המהווה רקע לתכנית זו, נערכה על ידי ב"מ 10.9.11 והיא הוכנה לפי הוראות נהל מבאית ובהתאם לדורות החוק ולתקנות המדידה שבחוק. מדידה גרפית/כוול (בלבד) ברמה אנליטית/מדידה אנליטית מלאה ברמת תצד (כולל הגו הכחול)

שם המודד: 16/12/10  
מספר רישון: 508  
תאריך: 16/12/10

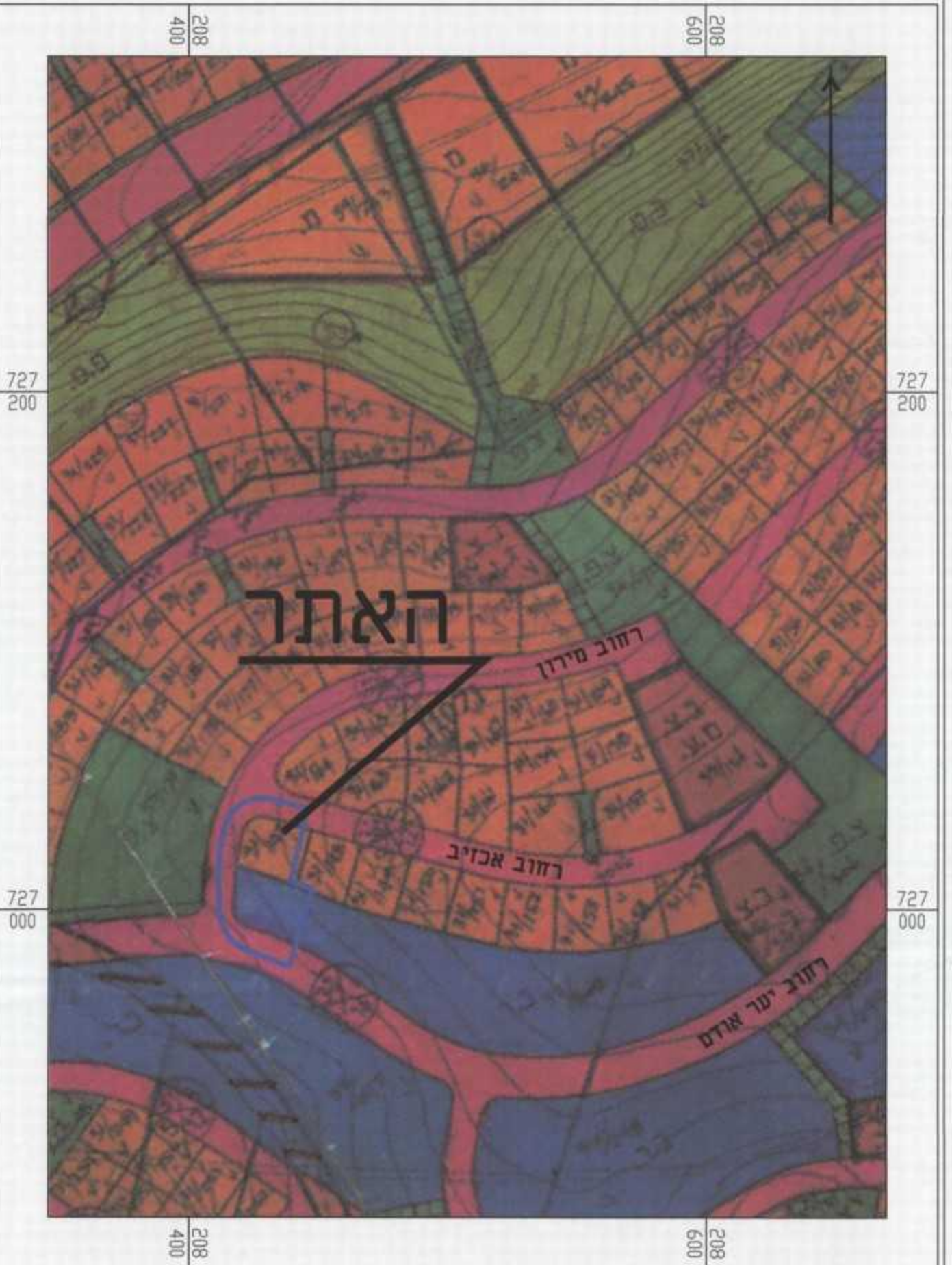

**תרשים סביבה על רקע תכנית גלבמ\55**  
**קנים 1:2000**

**מקרא מצב מאושר**

- אזור מגורים א
- אזור מגורים ב
- שטח ציבורי פתוח
- דרך מאושפת
- גבול תכנית
- רחוב
- גבול גוש
- גבול ומספר חלקה
- קו בנין

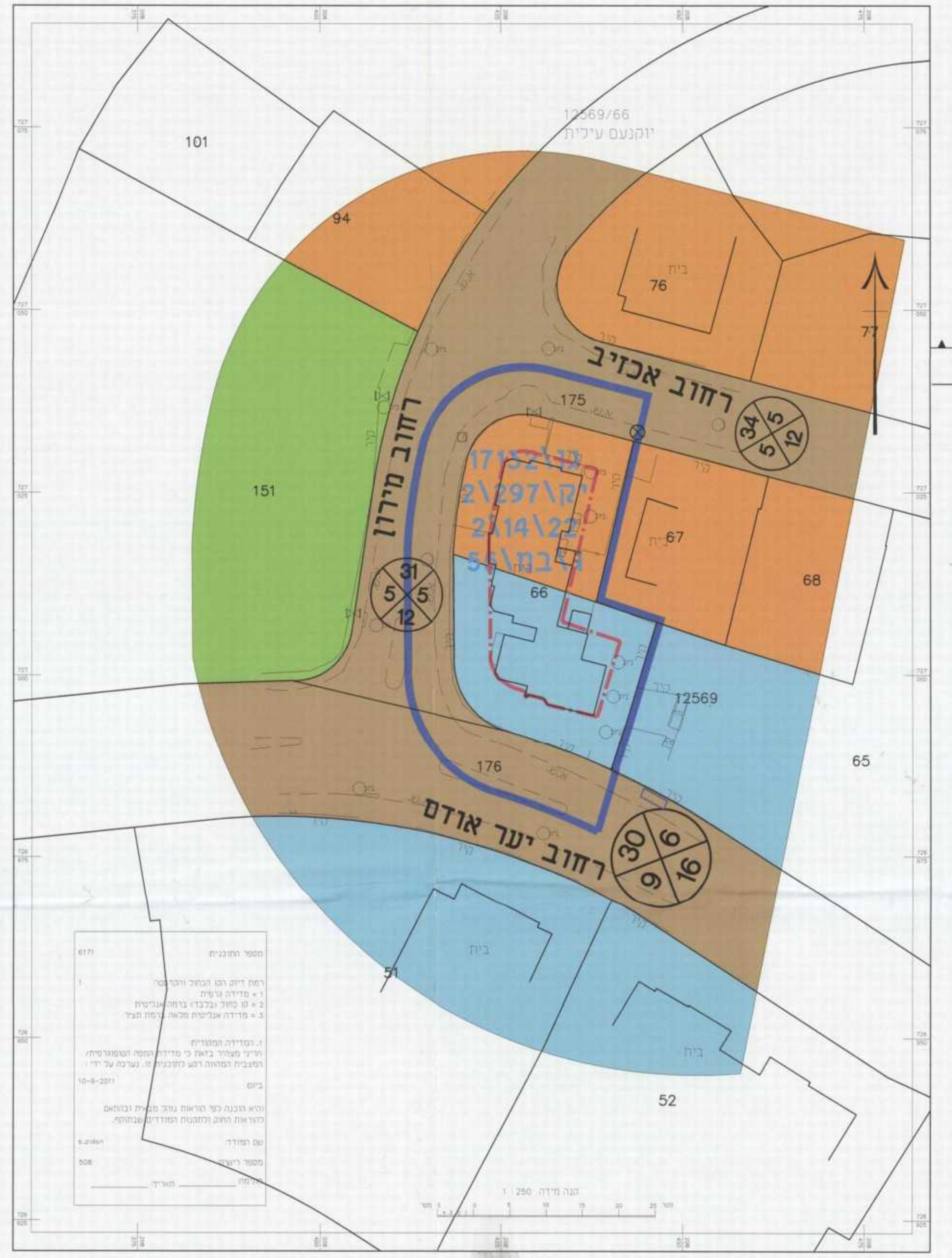

**מצב מאושר 1:500**

**מקרא מצב מוצע**

- מגורים א'
- דרך מאושפת
- גבול תכנית אמית
- גבול תכנית
- מספר תא שטח
- רחוב
- גבול גוש
- גבול ומספר חלקה
- קו בנין

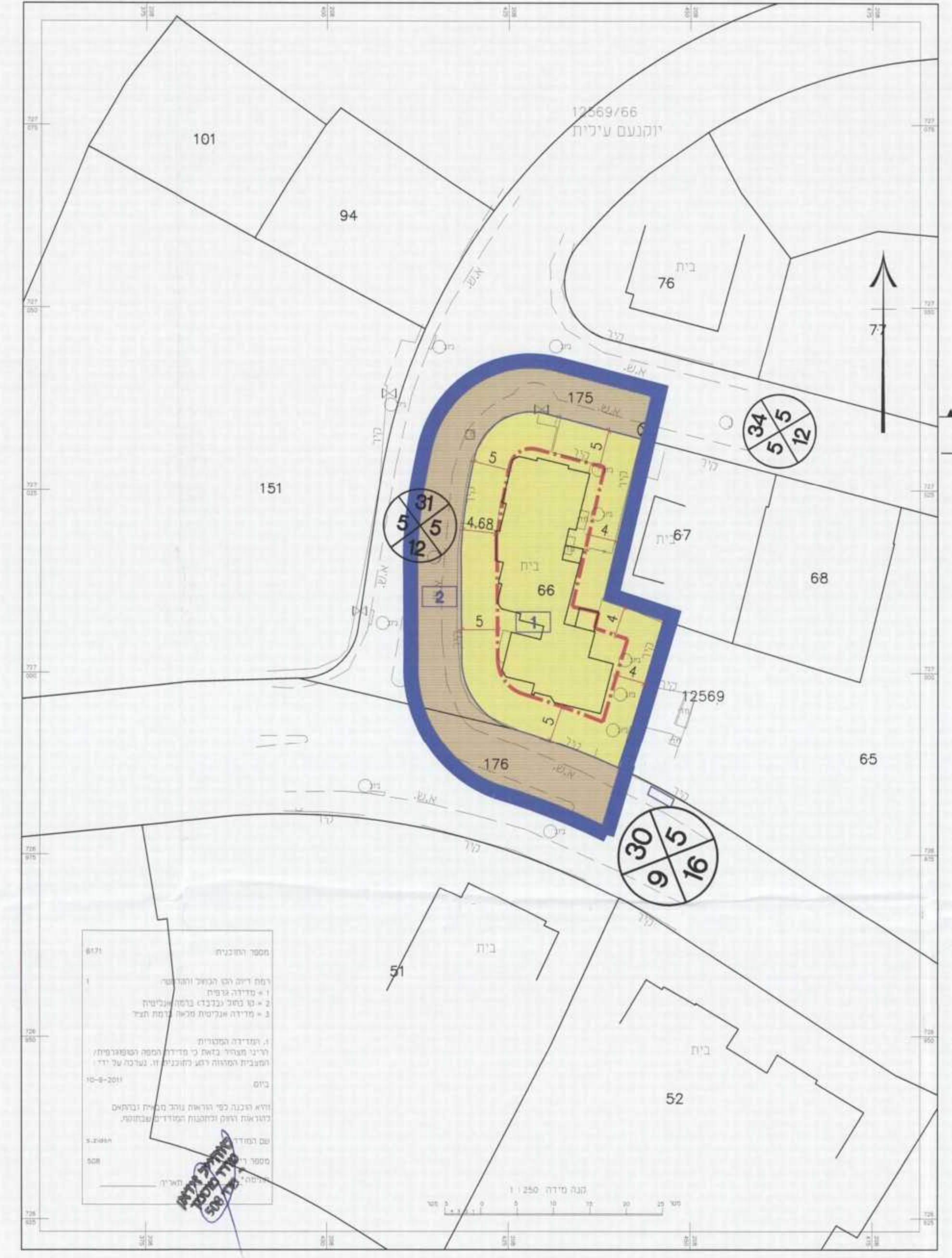

**מצב מוצע 1:500**