

תכנית מסי ג' 1949

הוספת שימושים באזור מגורים ומסחר והסדרת יעוד מגרש מאושר

תשריט

אופי התכנית	סוג תכנית	שמות ראשית	איוורור וחלוקה
לדציא ודערי בניה	תכנית מפורטת	ועדה מחודית	ללא איוורור וחלוקה

מחזור : מחזור תכנון מקומי
מבוא עמקים יפיע
רשות מקומית : רשות מקומית
שטח התכנית : 640 מ"ר
קנה מידה : 1 : 250

גושים וחלקות בתכנית:

גוש	סוג גוש	חלקות בשטח	חלקי חלקות
16873 <td>מוסדר</td> <td>---</td> <td>4.52</td>	מוסדר	---	4.52

חוזמת מוסד התכנון :

משרד הפנים מחוז צפון
 חוק התכנון והבנייה תש"ח 1955
 אושור תכנית מסי ג' 1949
 תעריף התכנון והבנייה 10000
 ביום 11.3.13
 סגור טיפול התכנון

הודעה על אושור תכנית מסי ג' 1949
 מורסמה בילקוס הרשומים מ"ס
 פ"ו.ו.ו.

שלב: תוקף
מחזור: 1 : מחזור
תאריך: 05-05-2013

שמות וזהימות :

שם	ת.ז.	מסמך	מסלול	דואר
יעוד התכנית	עאמר מוראד	ת.ז. 024737033	ת"ד 925 כפר יפיע 16955	054-2421071
בעל חזכויות בקרקע	מחמוד מוסטפה מוראד ואחיו	ת.ז. 024737033	ת"ד 925 כפר יפיע 16955	054-2421071
מגיש התכנית	עאמר מוראד	ת.ז. 024737033	ת"ד 925 כפר יפיע 16955	054-2421071 / 04-6557555
מגיש התכנית	ועדה מקומית לתכנון ובניה עמקים בנושא הרחבת הרוד בלבד	ת.ז. 024737033	ת"ד 925 כפר יפיע 16955	054-2421071 / 04-6557555
מורד התכנית	אדרי' עבאס סלימאן משרד אדריכלות - עואד אחמד	ת.ז. 024737033	ת"ד 407 נצרת 16000	050-2021031 / Awad_arch@walla.co.il
מועד	ספדי רבאז	ת.ז. 02102685	ת"ד 4060 נצרת 16000	050-2021031 / 04-6560193

המדידה המקורית הריני מצרור בזאת כי מדידת המפה הטופוגרפית/ המצביעה המהווה רקע לתוכנית זו, נערכה על ידי ביום: 05/01/2013
 והיא הוכנה לפי תראות נוהל מבאית ובוואנאם להוראות החוק ולתקנות המודדים שבתוקף דיוק הקו הכחול והקודסט: מדידה גרפית /קו כחול (בלבד) ברמה אנליטית/ מדידה אנליטית מלאה ברמת תציר (כולל הקו בכחול)
 שם המודד: ספדי רבאז
 מספר רשיון: 649
 חתימה: 
 תאריך: 10/05/2013

מקרא מצב מוצע

-  גבול תכנית
-  גבול תא שטח ומספר
-  מגורים ומסחר
-  דרך מאשרת
-  דרך מוצעת
-  להריסה
-  קו בניין
-  דיקת תנאה
-  מספר הדרך
קווי בנין
רוחב הדרך

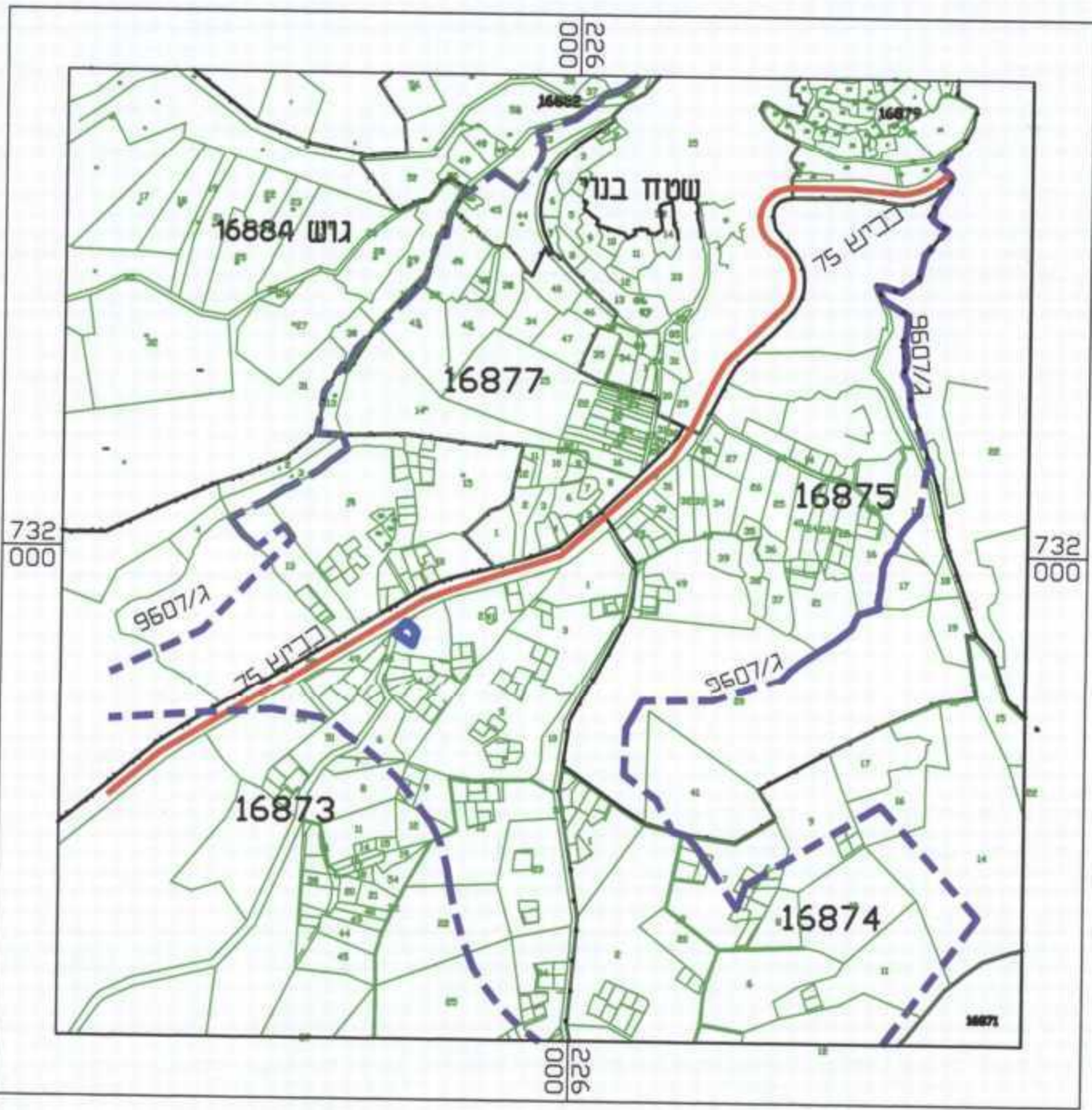

תרשים התמצאות קני"מ 1:10000



תרשים סביבה קני"מ 1:1250



תרשים סביבה קני"מ 1:2500 עפ"י תכנית מסי ג' 9607

מקרא מצב מאושר

-  גבול תכנית
-  גבול תכנית מאשרת
-  מספר מגרש
-  מגורים א'
-  מגורים ומסחר
-  דרך מאשרת
-  קו בניין מכביש 75 לפי תכנית ג' 9607
-  מספר הדרך
קווי בנין
רוחב הדרך

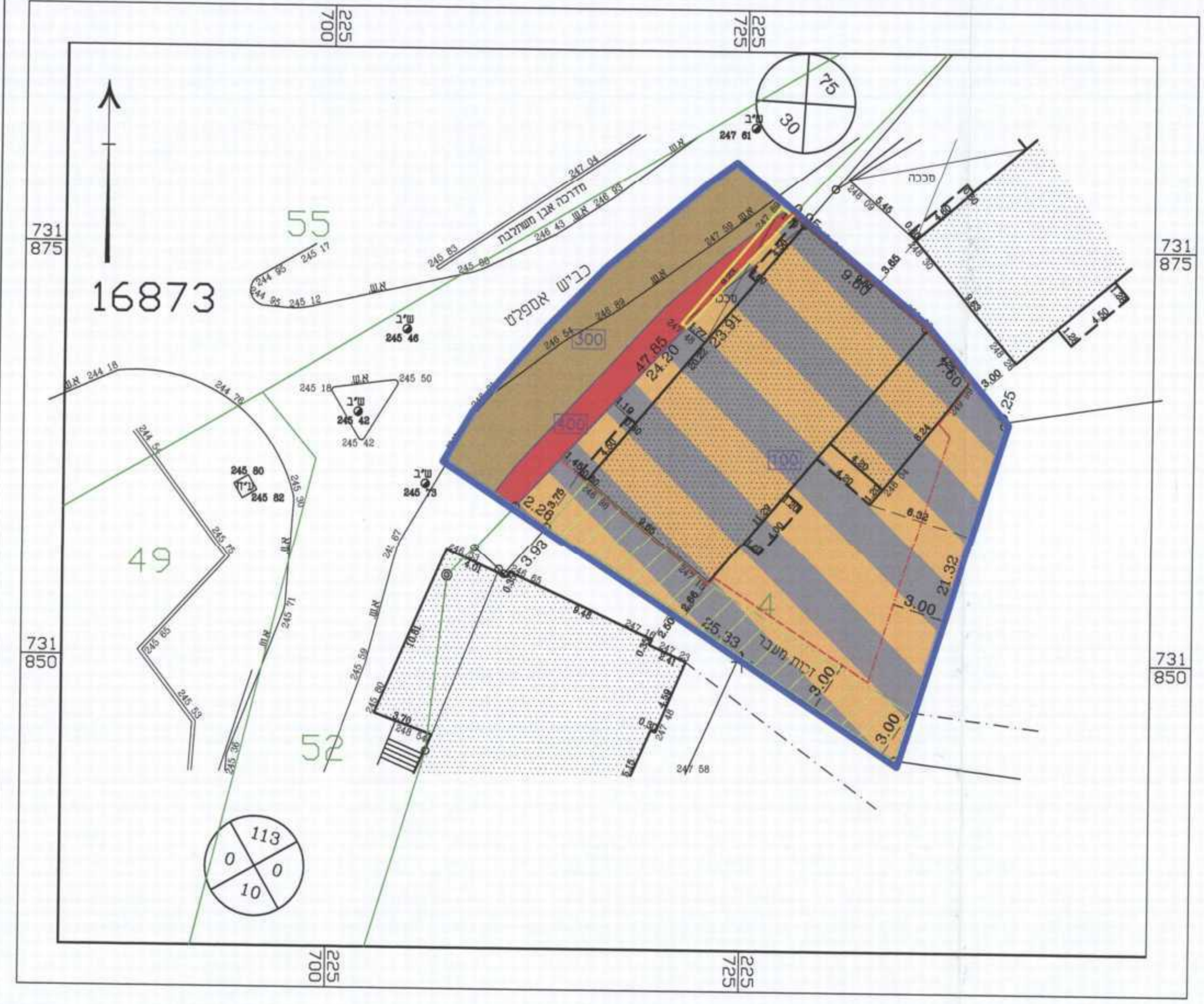

תשריט מצב מוצע קני"מ 1:250

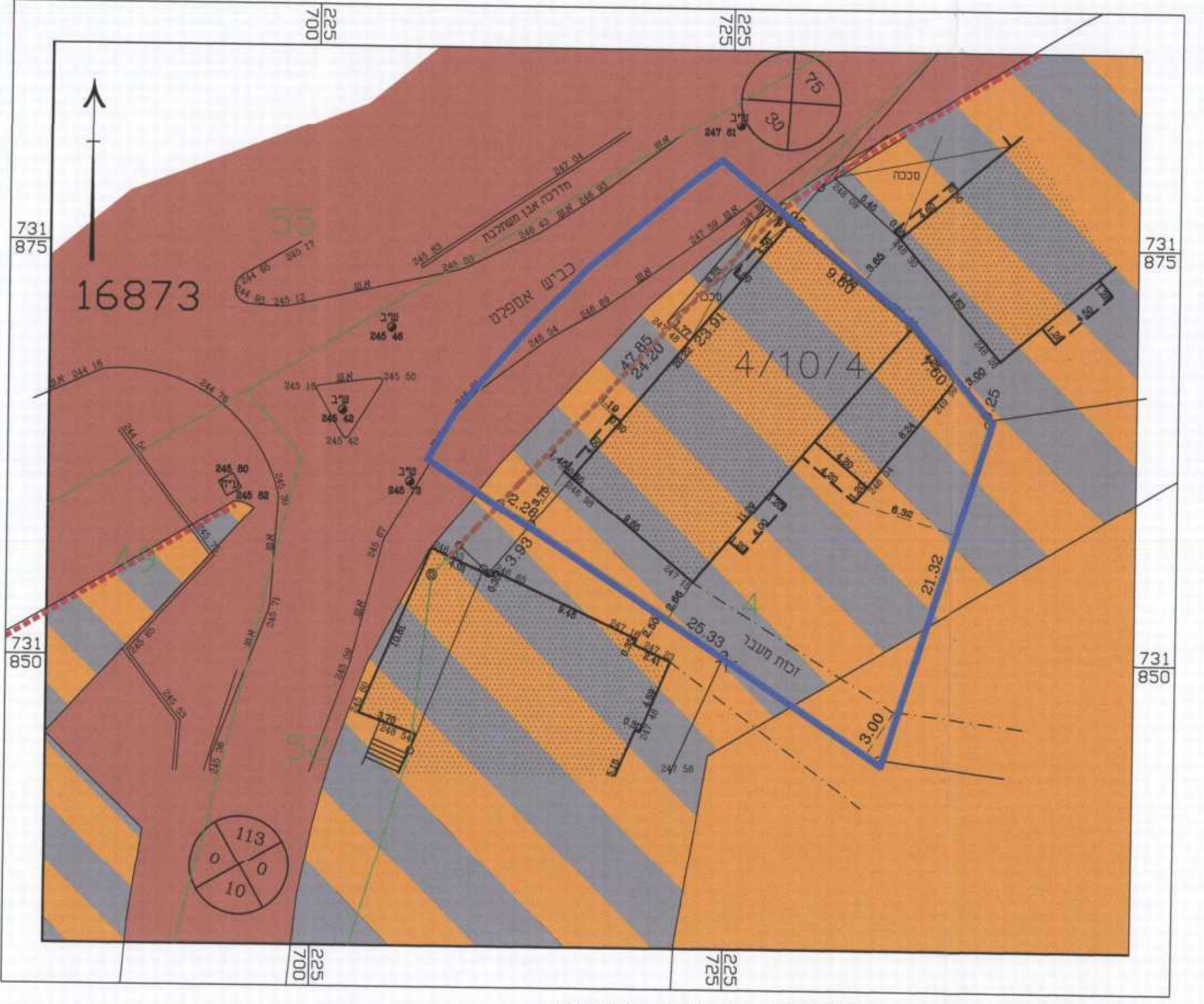

תשריט מצב מאושר קני"מ 1:250