

תכנית מס' יזמק/02108220

שינוי גיאומטרי בשטח המגורים ופיצול נחלה מס' 78 - מושב ציפורי

סוג התכנית: תכנית מפורטת
סוג איחוד וחלוקה: כולל איחוד וחלוקה בהסכמה
סמכות ראשית: ועדה מקומית
היתרים או הרשאות: תכנית שניתן מכוחה להוציא היתרים או הרשאות

מחוז: יו"ם
מרחב תכנון מקומי: יו"ם
רשות מקומית: מועצה אזורית עמק יזרעאל
ישוב: ציפורי

שטח התכנית: 7.70 דונם
קנה מידה: 1:500

נושאים וחלקות בתכנית:

נוש	סוג נושא	חלקות במסגרת	חלקי חלקות
17653	מוסדר	--	3

השר' החקיקה מודד

שלב: מתן תוקף מהדורה: 1 תאריך: 17/3/2013

חוק התכנון והבניה (התשל"ח) 1965
 הודעה המקומית לתכנון ובניה "תמ"מ" 1965
 הודעה על אישור תכנית מס' 02108220/13
 עש"מ מס' 02108220/13
 עש"מ מס' 02108220/13

חוזרות מוסד התכנון:

שמות וחתימות:

יוזם התכנית	מ"ס ירון מושב ציפורי 1791 טל: 04-6555695
מניח התכנית	מ"ס ירון מושב ציפורי 1791 טל: 04-6555695
בעל חתימת בקרקע	מונה נוקדע ישראל מושב ציפורי טל: 04-6558211
עורך התכנית	איו"ח חובי-אורניל מושב ציפורי 1791 טל: 04-6456678
מודד	עוזי אבו חנא ת.ד. 2527 נצרת 16124 טל: 04-6465295

הודעה בראש כי מידות ושטחי המגרשים והחלקות הוצגו ונבדקו על ידי בעלי היד ביום 20/6/13
 ונמצא כי המידות והשטחים נכונים ונכונים לטענת המודד והמבקש
 משהו ברמת תצ' (כולל רח' הבנייה)
 עש"מ מס' 02108220/13
 תאריך: 20/6/13

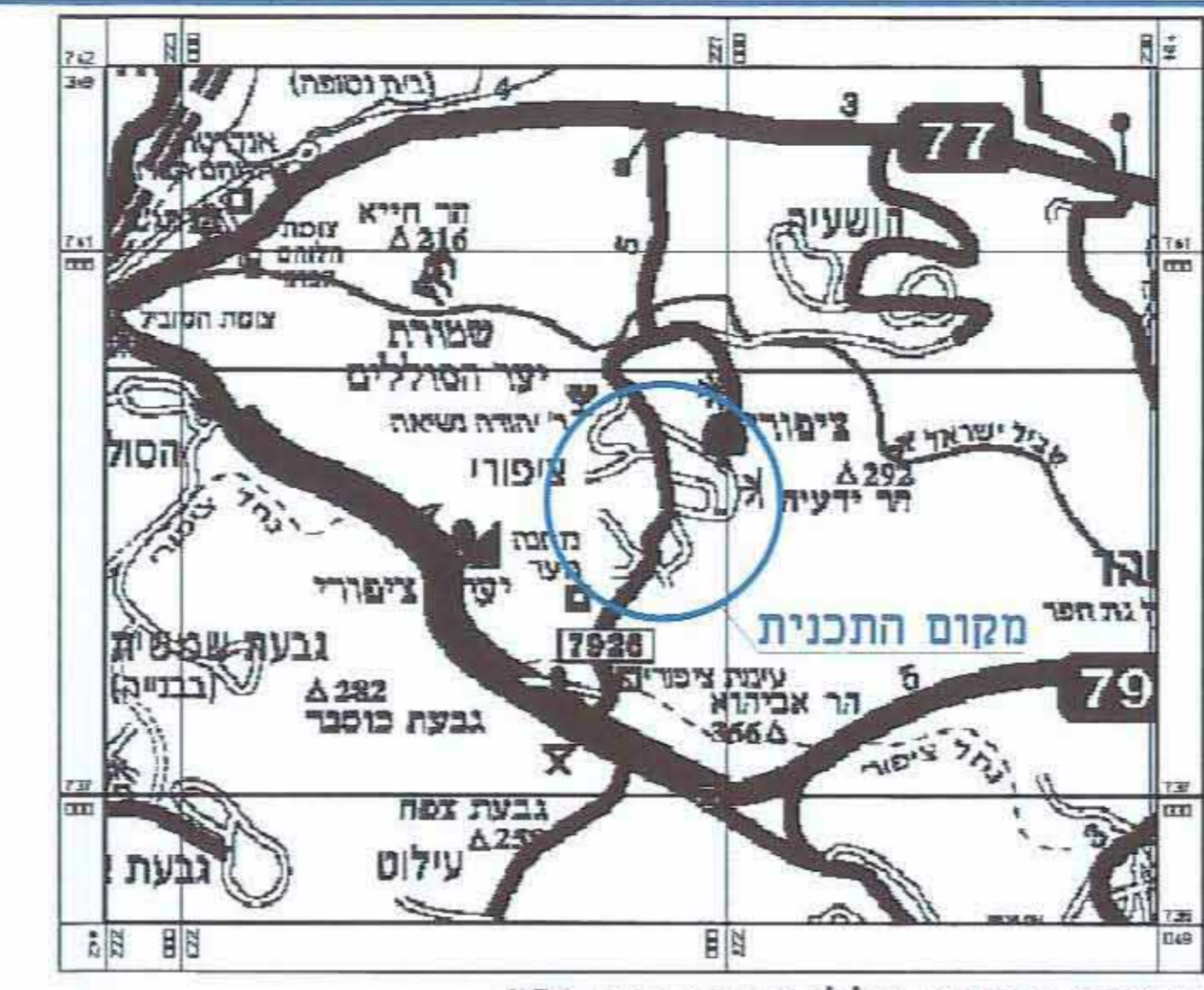

תרשים סביבה כללי קנ"מ 1:50,000

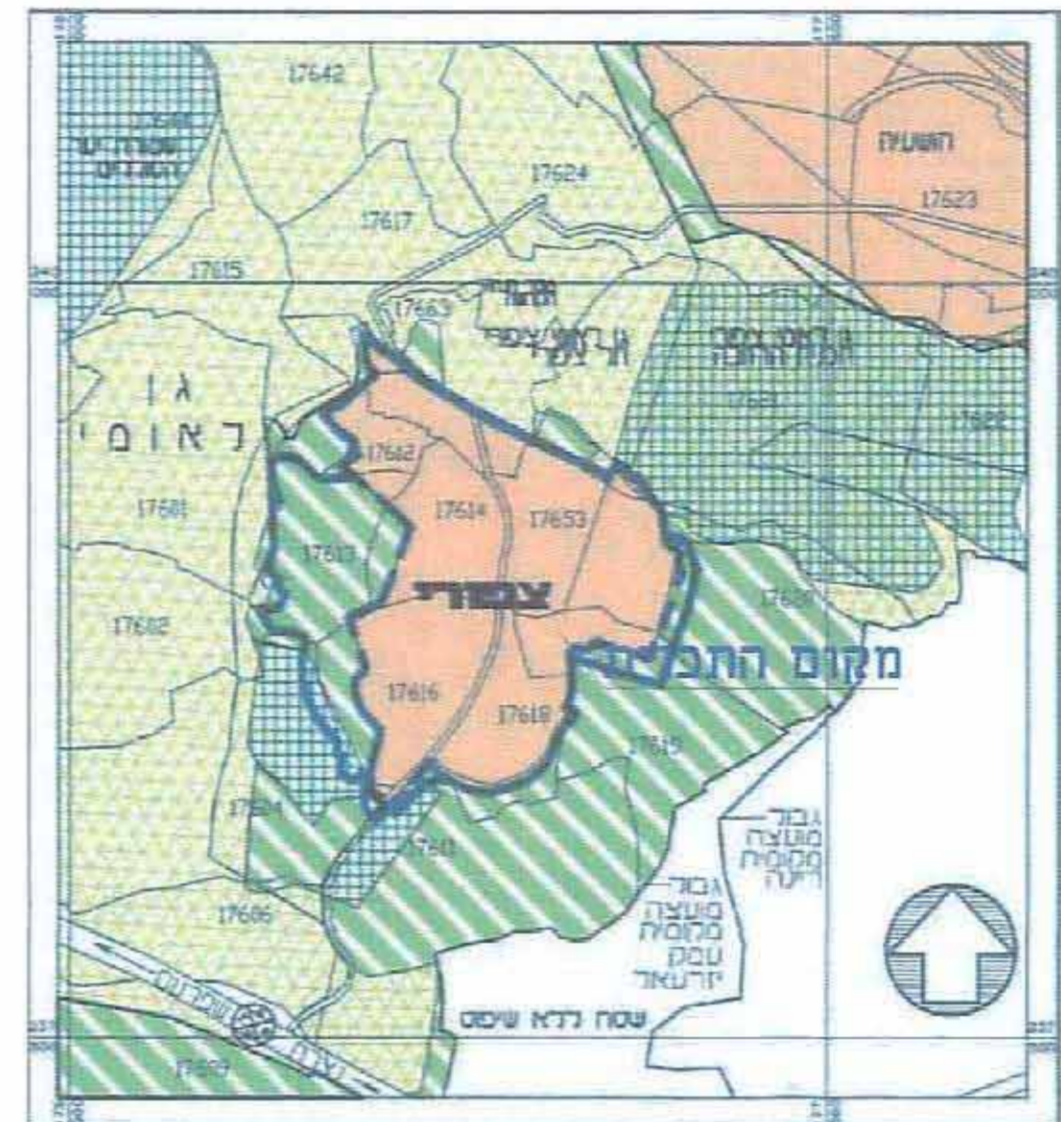

תרשים סביבה מתוך תכנית מתאר יזרעאלים קנ"מ 1:25,000

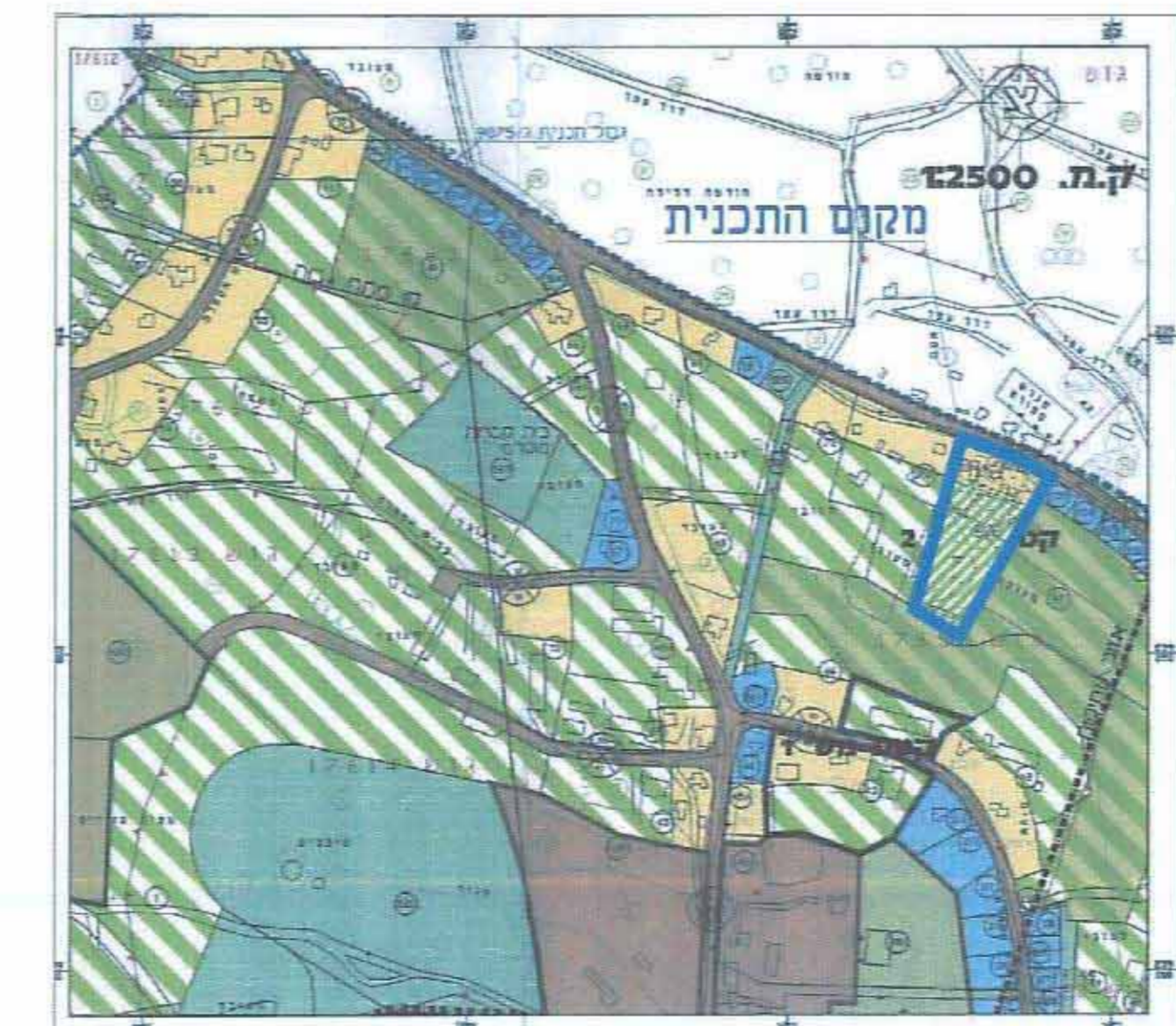

תרשים קומפילציה: ג' 9075/1-מק"י/02108220/01 קנ"מ 1:5000

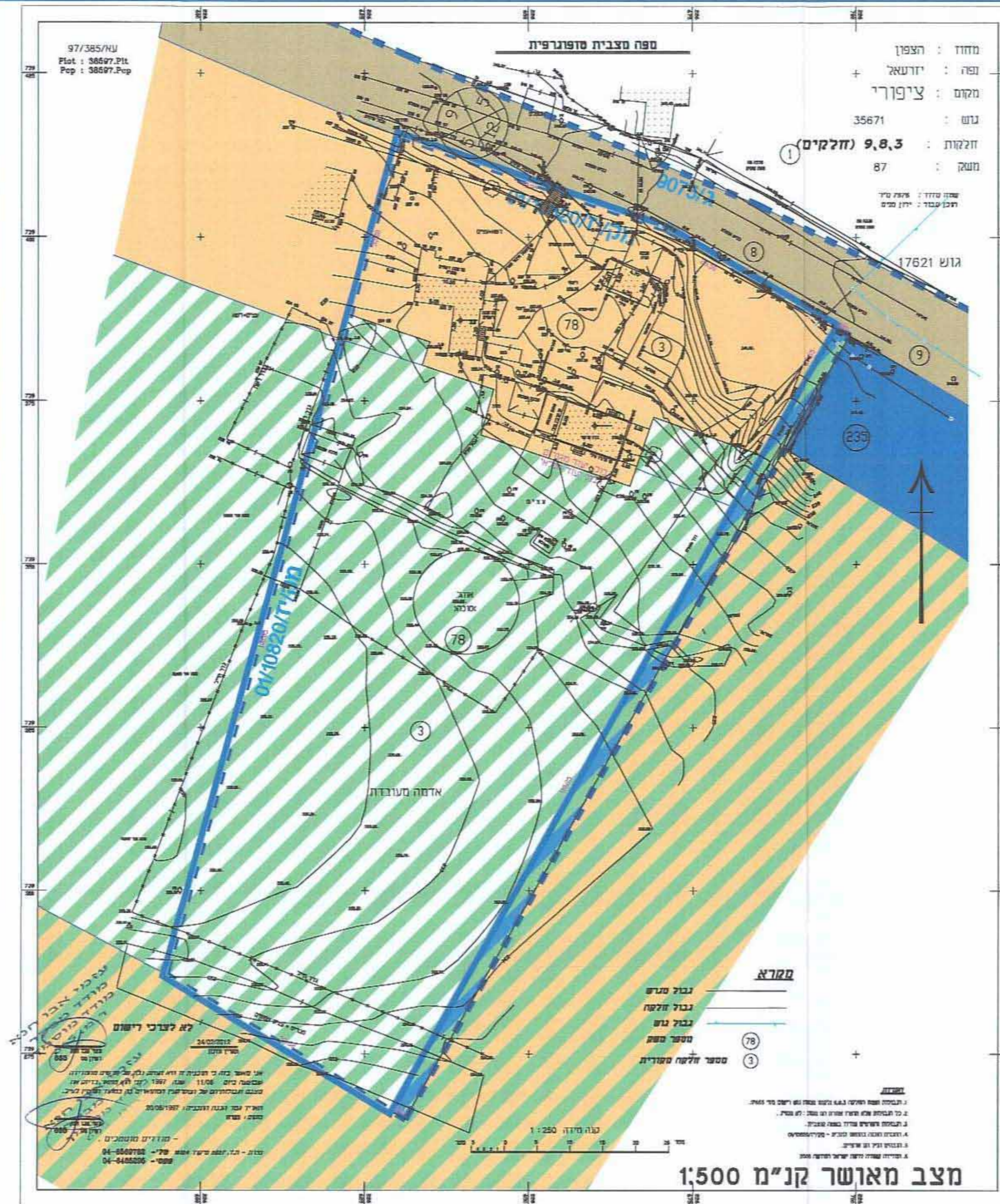

מצב מאושר קנ"מ 1:500

מצב מאושר

- מקרא**
- גבול התכנית
 - גבול ומס' תכנית מאושרת 9075/1
 - אזור מגורים א'
 - דרך מאושרת
 - אזור מגורים ב'
 - שטח חקלאי מיוחד
 - אזור חקלאי מיוחד
 - קרקע חקלאית
 - חקלאי עם רגולציה מיוחדת
 - גבול נוש
 - גבול חלקה
 - מספר נוש 17623
 - מספר חלקה 3
 - מספר דרך
 - קו בניין
 - רחוב דרך

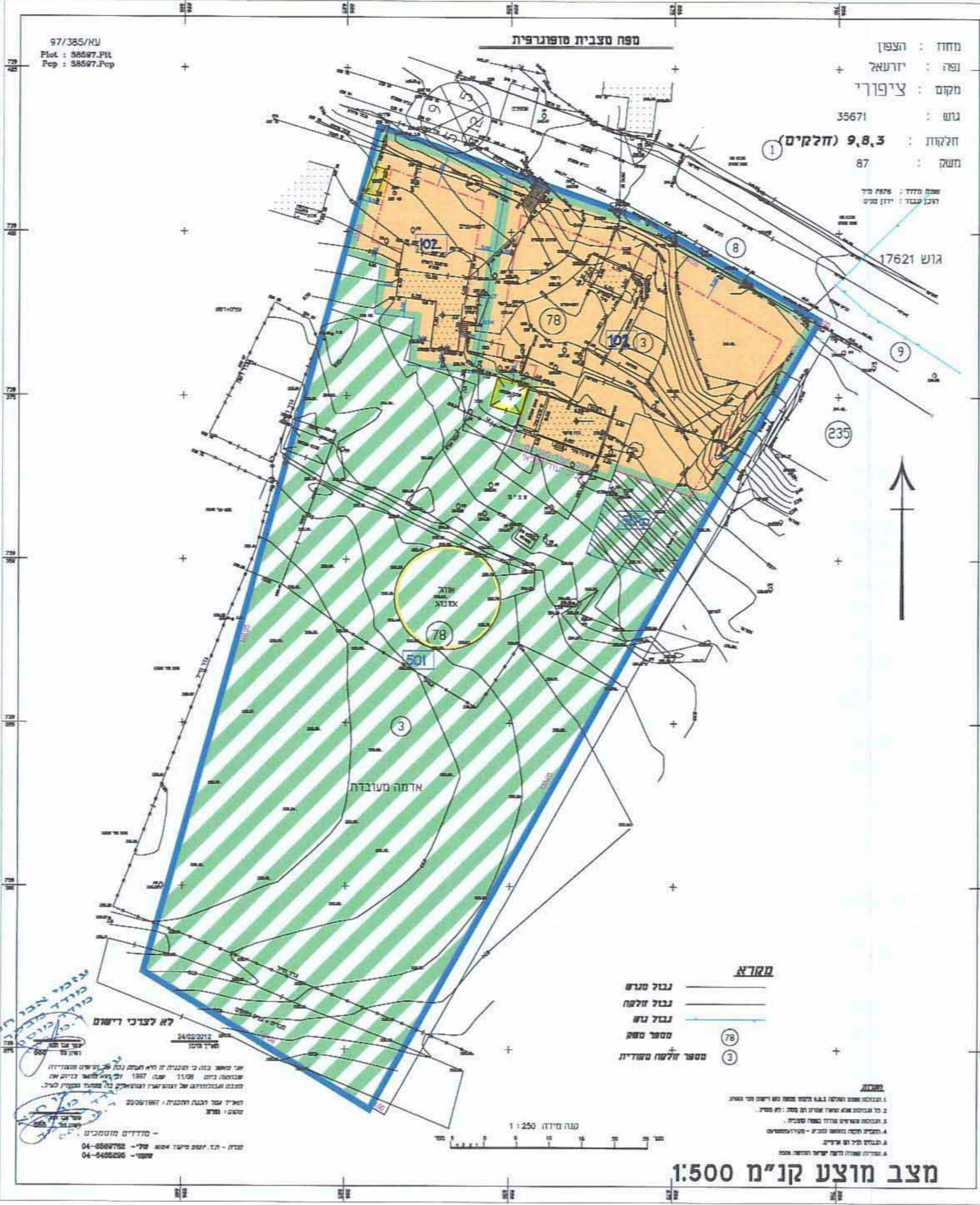

מצב מוצע קנ"מ 1:500

מצב מוצע

- מקרא**
- גבול התכנית
 - מגורים ביישוב כפר
 - קרקע חקלאית
 - חקלאי עם רגולציה מיוחדת
 - קו ב'ין מוצע
 - מבנה להריסה
 - מספר תא שטח 000
 - גבול נוש
 - גבול חלקה
 - מספר נוש 17623
 - מספר חלקה 3
 - מספר דרך
 - קו בניין
 - רחוב דרך