

שנ/מק/11/12

איווד וחלוקה של מגרש מגורים מאושרים ושינוי בקווי הבניין

תכנית מפורטת

תשריט

|                     |             |   |
|---------------------|-------------|---|
| איווד וחלוקה        | סמכות ראשית | אופי התכנית                               |
| איווד וחלוקה בהסכמה | ועדה מקומית | תכנית שכתובה ניתן לרצוא רב-תרים או רישאית |

מחזור : הצפון  
 מרחב תכנון מקומי : שפלת הגליל  
 רשות מקומית : עיריית טמרה  
 שטח התכנית : 1072 מ"ר  
 קנה מידה : 1 : 250

גושים וחלקות בתכנית:

| גוש   | סוג הגוש | חלקות בשלמותן | חלקי חלקות |
|-------|----------|---------------|------------|
| 18586 | מסדר     | -             | 4          |

חותמות מוסד התכנון:

חוק התכנון והבניה התשס"ה 1965  
 חוקה הסקטורית לתכנון ובניה  
 שנת 11/12/2011  
 תכנית מס' 204/2000  
 תועת הסקטורית בשינוי מס' 11/12/2011  
 מיום 11/12/2011  
 חתימת המועצה לאשר  
 שם המודד: [חתימה]  
 מספר רשיון: [חתימה]  
 תחילה: [חתימה]  
 תאריך: 1.2.11

שלב: מתן תוקף מחזור: 3 תאריך: 28/1/14

שמות וחתימות:

|             |                  |             |                  |             |
|-------------|------------------|-------------|------------------|-------------|
| יוזם התכנית | מחמד מחמוד תגאוי | 03525246    | מחמד מחמוד תגאוי | 03525246    |
| מנהל        | מרת, מימד 308    | 052-3494507 | מרת, מימד 308    | 052-3494507 |
| מנהל        | מרת, מימד 308    | 052-3494507 | מרת, מימד 308    | 052-3494507 |
| מנהל        | מרת, מימד 308    | 052-3494507 | מרת, מימד 308    | 052-3494507 |
| מנהל        | מרת, מימד 308    | 052-3494507 | מרת, מימד 308    | 052-3494507 |

1. המדידה הסקטורית  
 הרינו מנחיר בואת כי מדידת מספר רטובנרפית-משבית המיונה רקע לתוכנית זו. עשרה על ידי ביום  
 והיא חוכנה למי הוראות נולד נמאית ונחלקה לתוכנית זו. המדידה נעשתה על ידי המדידה המיוחדת  
 שבנתוק. דיוק חק המכול והקדסטר: מדידה נרפית, קו התחלפת, מדידה אנליטית, מדידה אנליטית  
 מלאה ברמת תציר וכולל חקו הכחול.  
 שם המודד: [חתימה] מספר רשיון: [חתימה] תחילה: [חתימה] תאריך: 1.2.11

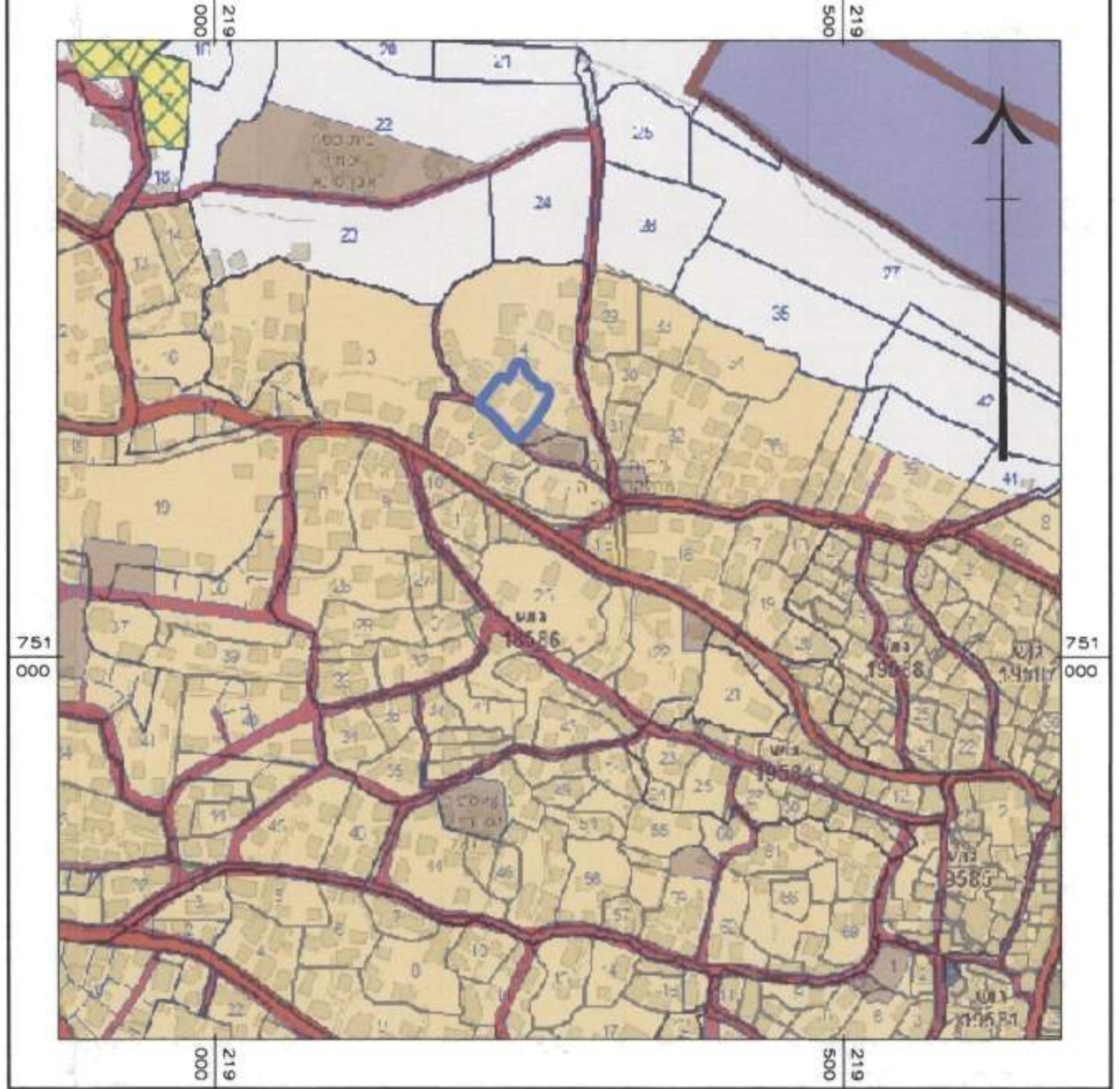

תרשים סביבה קני"מ 1:5000 טמרה

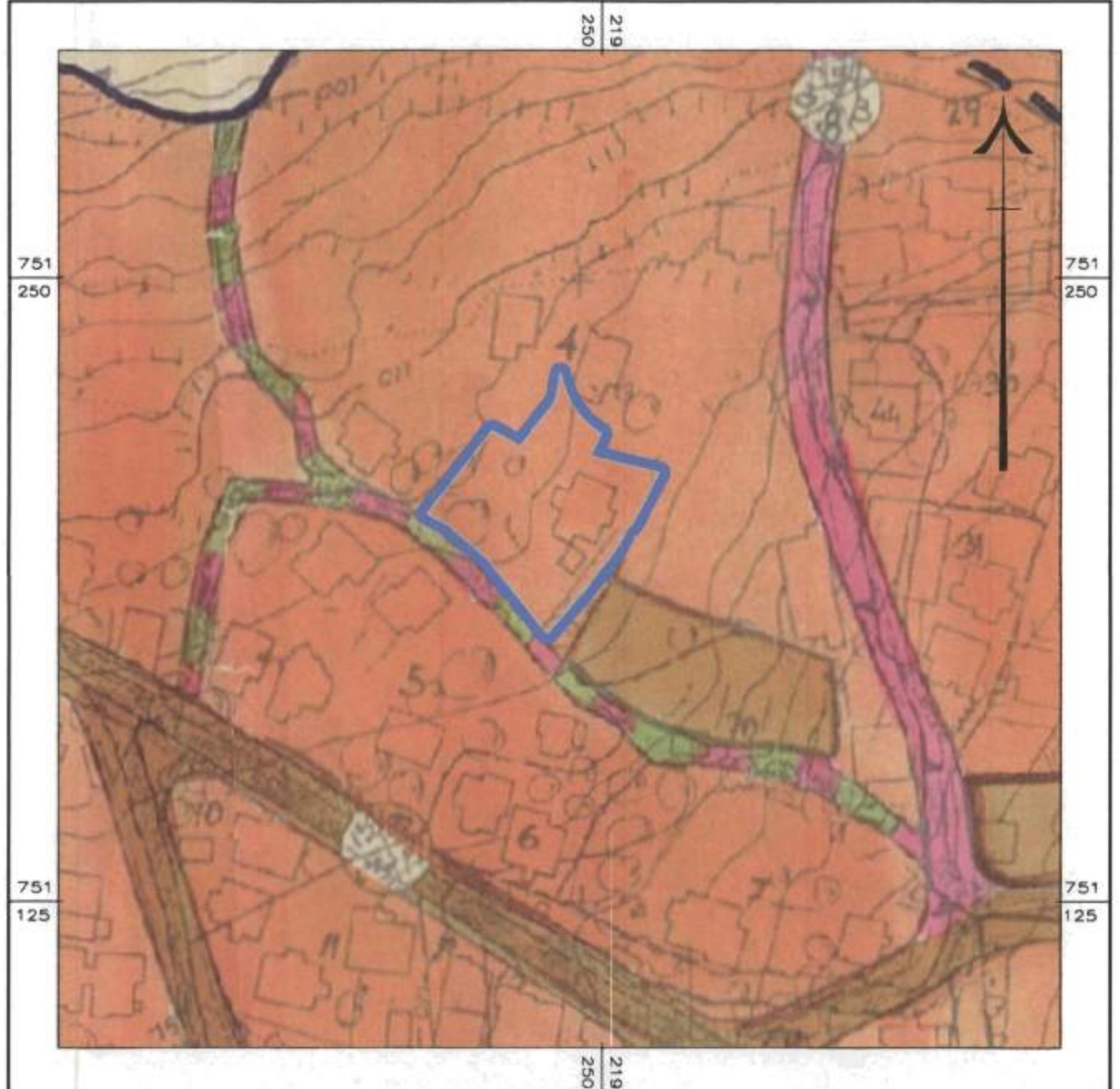

תרשים סביבה קני"מ 1:1250 תכנית מס' 6956

מקרא מצב מאושר

- גבול תכנית
- מספר גוש 18586
- גבול חלקה ומספרה 4
- מספר מגרש 4/12
- מגורים א'
- ש.ב.צ.
- דרך גישה
- קו בניין מתכנית קודמת

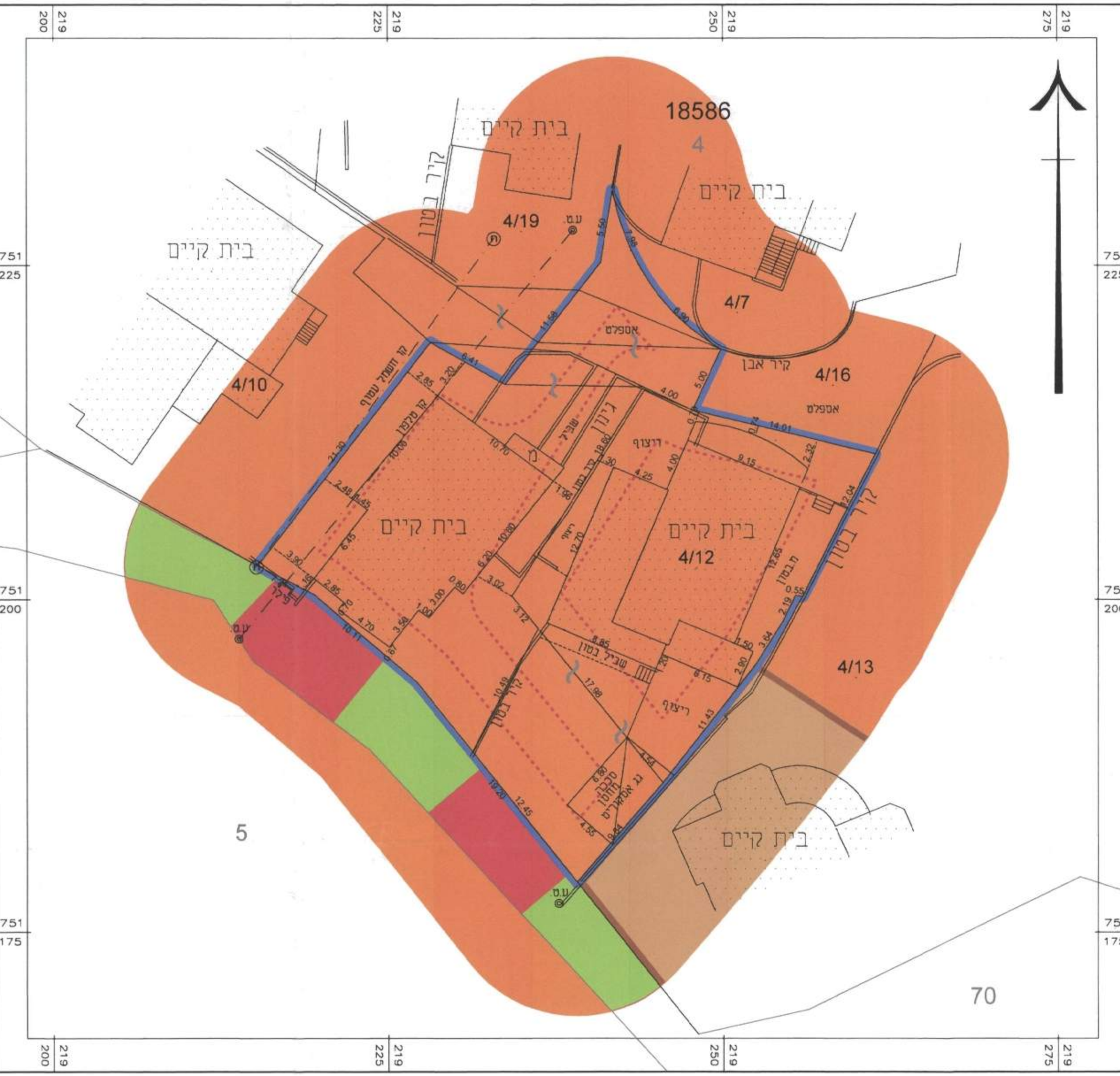

מצב מאושר קני"מ 1:250

מקרא מצב מוצע

- גבול תכנית
- מספר גוש 18586
- גבול חלקה ומספרה 4
- גבול הא שטח ומספרו 4/7
- מגורים ב'
- דרך מאושרת
- קו בניין
- מבנה להריסה

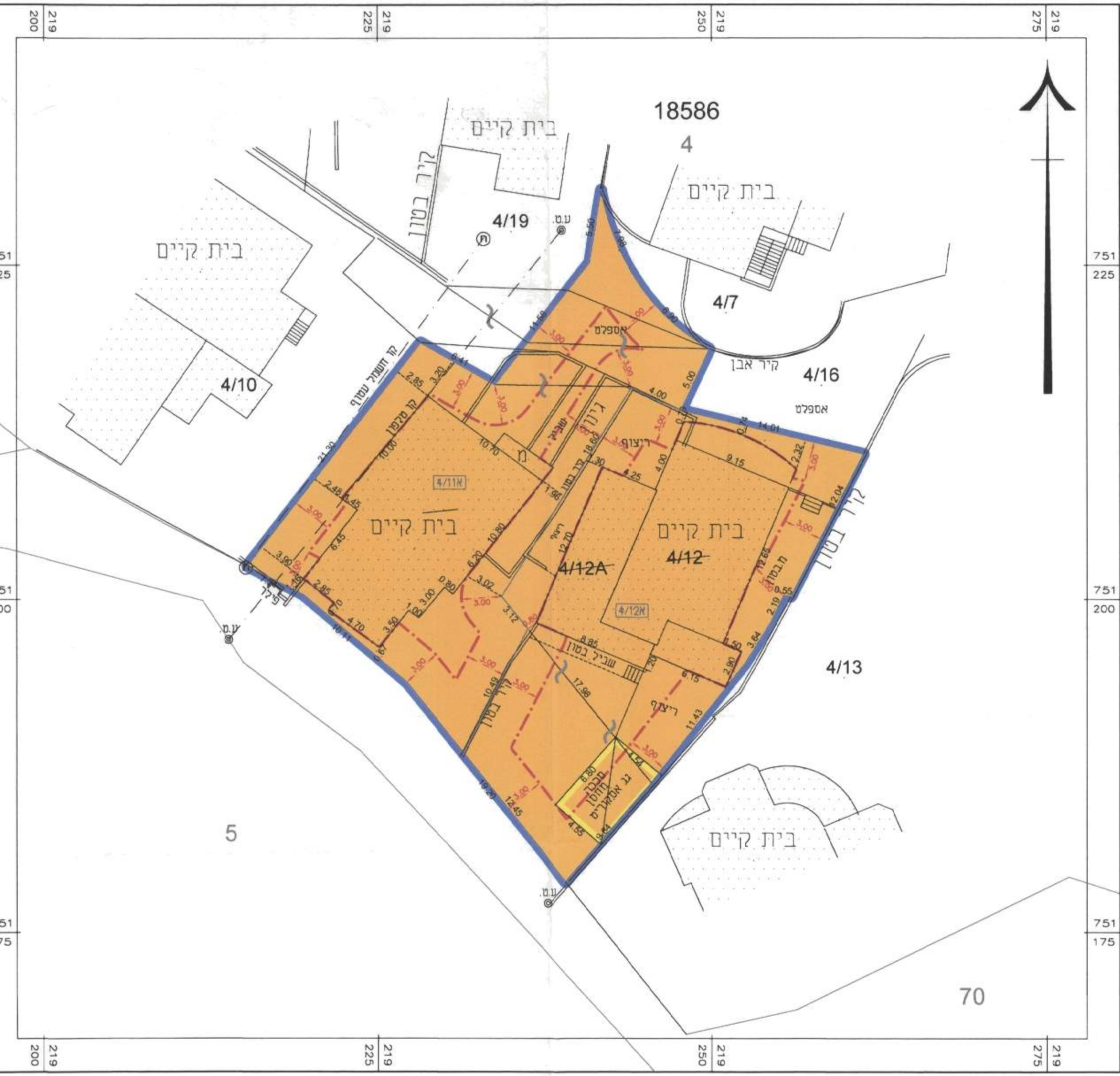

מצב מוצע קני"מ 1:250