

- מקרא מצב מוצע**
- גבול התכנית
 - מגורים ב'
 - דרך מאושרת
 - גבול ומספר חלקה 41
 - גבול ומספר גוש 19732
 - מספר תא שטח 001
 - גבול תא שטח
 - קו בנין
 - מספר הדרך
 - קו בנין
 - רוחב הדרך
 - בנין קיים

מספר התוכנית
 רמת דיוט הוא הכחול והמדגור
 1 = מדידה גרפית
 2 = סו כחול (כבוד) ברמה אנליטית
 3 = מדידה אנליטית מנקיטת בדימת תציר
 1. המדידה המטרית
 2. הריני מצויר בואת לי מדידת המפה והמפונג פיות/ המצבית המהווה רמט לתוכנית זו. נערכה על ידי
 25.08.2012
 ביום
 והיא הוכנה לפי הוראות נוהל מבאית וברואם
 כהוראת החוק וכתגנת המודדים שבתוקף.
 שם המודד
 סיגנ ואורם
 מספר רישום
 מודד מוסמך ב- 979
 חתימת המודד
 17/8/13

מצב מוצע קני"מ 1:250

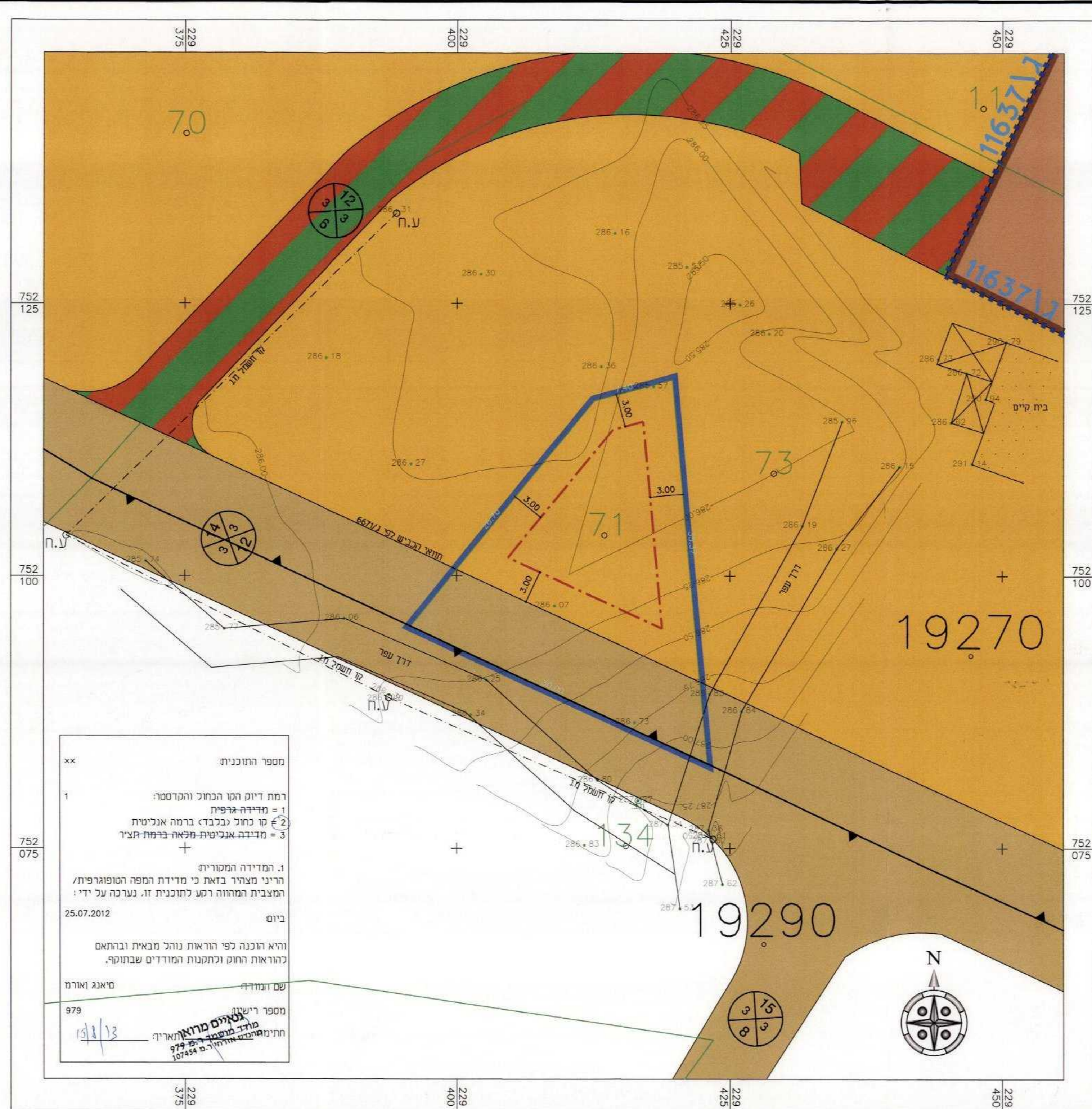

- מקרא מצב מאושר**
- גבול התכנית
 - גבול תכנית מאושרת
 - מגורים א'
 - דרך מאושרת
 - דרך גישה
 - שטח לבניני ציבור
 - גבול ומספר חלקה 41
 - גבול ומספר גוש 19732
 - מספר תא שטח 001
 - גבול תא שטח
 - קו בנין
 - מספר הדרך
 - קו בנין
 - רוחב הדרך
 - בנין קיים

מספר התוכנית
 רמת דיוט הוא הכחול והמדגור
 1 = מדידה גרפית
 2 = סו כחול (כבוד) ברמה אנליטית
 3 = מדידה אנליטית מנקיטת בדימת תציר
 1. המדידה המטרית
 2. הריני מצויר בואת לי מדידת המפה והמפונג פיות/ המצבית המהווה רמט לתוכנית זו. נערכה על ידי
 25.07.2012
 ביום
 והיא הוכנה לפי הוראות נוהל מבאית וברואם
 כהוראת החוק וכתגנת המודדים שבתוקף.
 שם המודד
 סיגנ ואורם
 מספר רישום
 מודד מוסמך ב- 979
 חתימת המודד
 17/8/13

מצב מאושר קני"מ 1:250

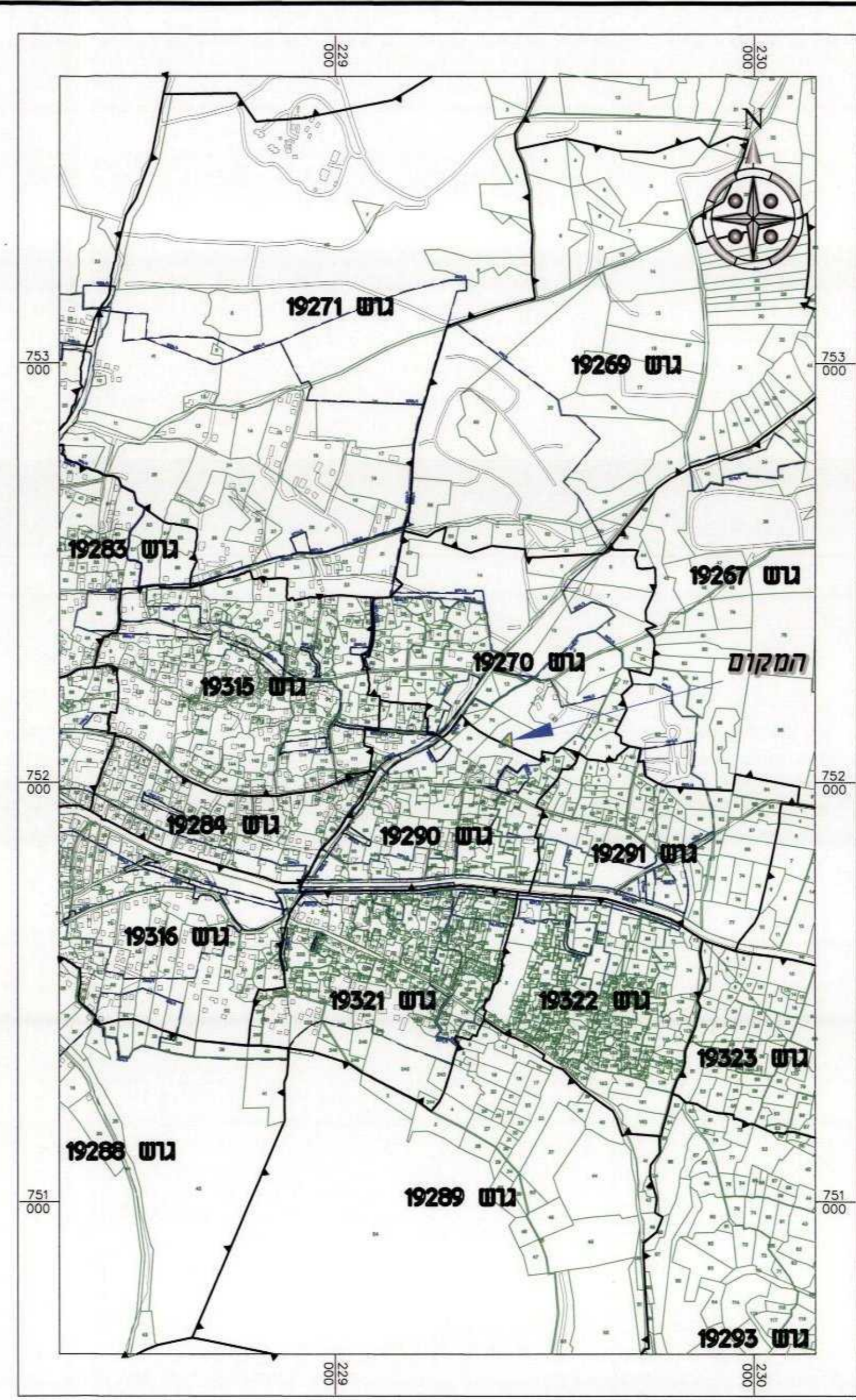

תרשים התמצאות כללית קני"מ 1:10000

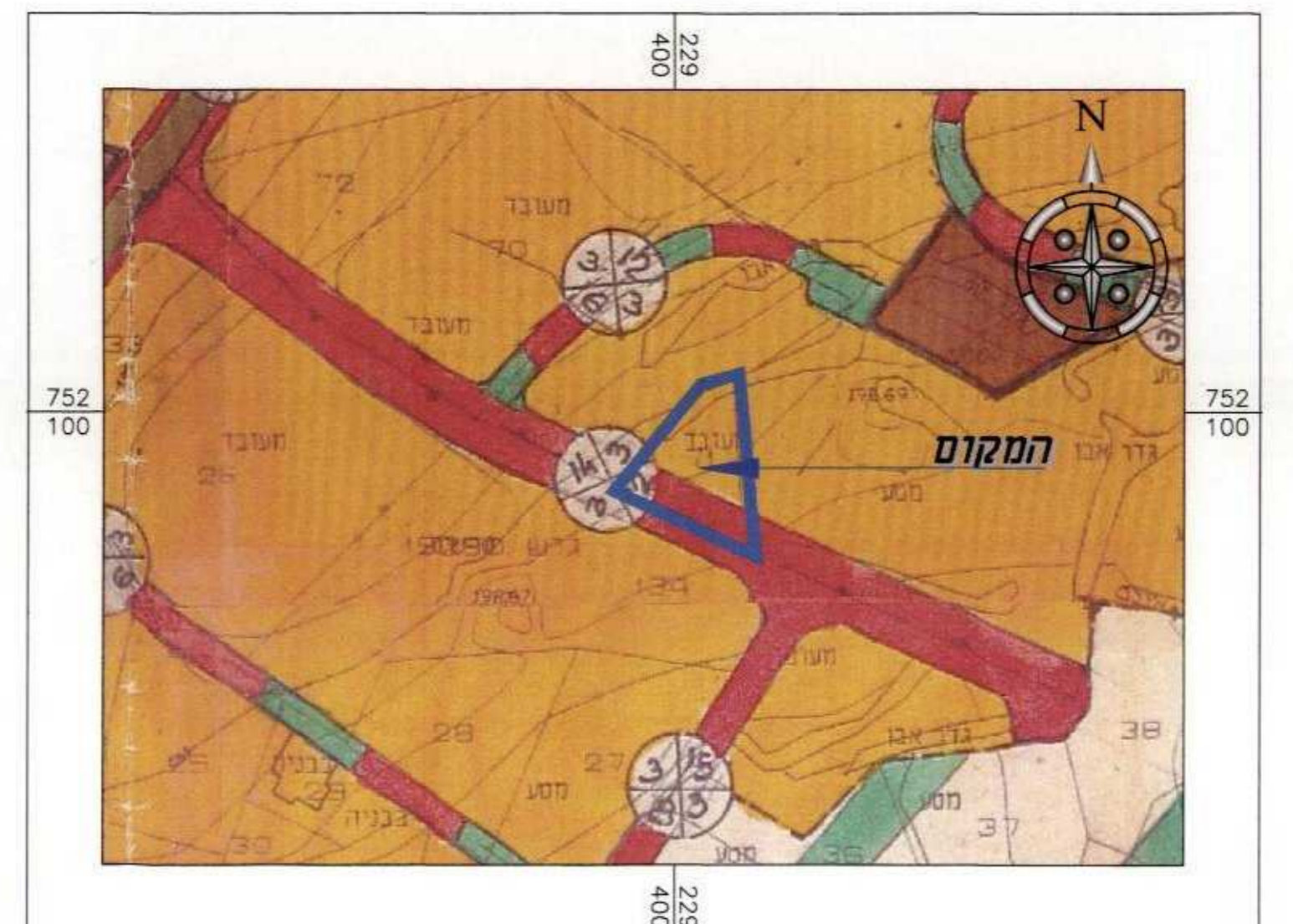

תרשים סביבה קני"מ 1:2500

תכנית מס' גלג\2906\12\42
 סכנין

שינוי קווי בנין בהתאם למסומן בתשרית והקטנת שטח מגרש מינימאלי בסכנין

תכנית מפורטת
 1:1000
 תשרית

סוג איחוד וחלוקה	מסכת רישית	היתרים או הרשאות
מסכת רישית	מסכת רישית	היתרים או הרשאות

מחזור :
 מרחב תכנון מקומי : "לב הגליל"
 רשות מקומית : עיריית סכנין
 שטח התכנית : 0.503 דונם
 קנה מידה : 1:250

גושים וחלקות בתכנית:

גוש	סוג הגוש	חלקות בשלמותן	חלקי חלקות
19270	מסדר	71	///

חותמות מוסד התכנון:

הועדה המקומית-לב ז'גליל
 חוק התכנון והבנתן תשי"ח - 1968
 אישור תכנית מס' 12906/13
 17.12.13
 17.12.13
 17.12.13

שלב: מילוי תאי תוקף
 מהדורה: 1
 תאריך: 05.10.2013

שמות וחתומות:

שם התכנית	מס' ת.ד.	מס' טלפון	מס' פקס
מניח התכנית	056279870	0505775139	
רישום בפועל	מס' ת.ד.	מס' טלפון	מס' פקס
בעלי חסות בקרקע	056279870	0505775139	
עורך התכנית	מס' ת.ד.	מס' טלפון	מס' פקס
מודד	046743466	0505-285228	

הצהרת המודד:
 1. גבולות המדידה
 2. עובדות המדידה
 3. רישום המדידה
 4. חתימת המודד