

תשרי 5773  
09-06-2013  
הועדה המקומית לתכנון ולבניה  
מבוא העמקים  
23-6-2013  
נתקבל על ידי

**תכנית מסי ג\19924**

**- ריינה -**

הסדרת שטח למבנים ומוסדות ציבור.

**תוכנית מפורטת**

סוג איחוד וחלוקה	מסמכי ראשית	חיתכים וחרשאות
ללא איחוד וחלוקה	ועדה מחוזית	תכנית שניתן מכוחה להוציא חיתכים

מחזור : **הצפון**

מרחב תכנון מקומי : **מבוא עמקים**

רשות מקומית : **מועצה מקומית ריינה**

שטח התכנית : **0.989 דונם**

קנה מידה : **1:500**

הורקה על אישור תכנית מסי...  
מוסמכת בלתי תלויים הרשומים מסי...

גושים וחלקות בתכנית :

גוש	סוג גוש	חלקות בשלמותן	חלקי חלקות
17519 <td>מוסדר</td> <td></td> <td>28</td>	מוסדר		28

משרד הפנים מחוז צפון  
חוק התכנון והבניה תשנ"ה 1966  
אישור תכנית מסי  
הועדה המחוזית לתכנון ולבניה תל אביב תל אביב  
ביום 23-6-2013  
הנדסאי מ. סגל  
הנדסאי מ. סגל

חותמות מוסד התכנון :

שלב: מתן תוקף  
מחזור: 01  
תאריך: 30/04/2013

שמות וחותמות :  
מבוא העמקים  
ועדה מקומית לתכנון ולבניה  
ת.ד. 800 נצרת עילית  
04-6468585  
04-6551346

חיסום בפועל  
מועצה מקומית ריינה  
ריינה 16940  
04-6468977  
04-6563036

בעלי הזכויות במקרקעין  
מועצה מקומית ריינה  
04-6563036  
04-6468977

עורך התכנית  
מועצת כילאני  
מנכ"ל אורון, ניהול תודע מוסד מסי רישון 112978  
סניף 16955  
04-6468243  
050-7380785

מודד  
מועצת כילאני  
מנכ"ל אורון, ניהול תודע מוסד מסי רישון 112978  
סניף 16955  
04-6468243  
050-7380785



תרשים הסביבה לפי תכנית מסי ג\19924 המאושרת  
קנ"מ: 1:2500

**מקרא מצב מוצע**

- גבול התכנית
- גבול תא שטח ומספרו
- גבול מגרש מאושר ומספרו לפי תשריט 28/17519/ח/6 מאושר
- מגורים ב'
- מבנים ומוסדות ציבור
- גבול גוש רשום
- מספר גוש רשום
- גבול חלקה רשומה
- מספר חלקה רשומה
- עץ לעמורה
- מסי הדרך
- קו בניין
- רוחב הדרך
- אתר עתיקות

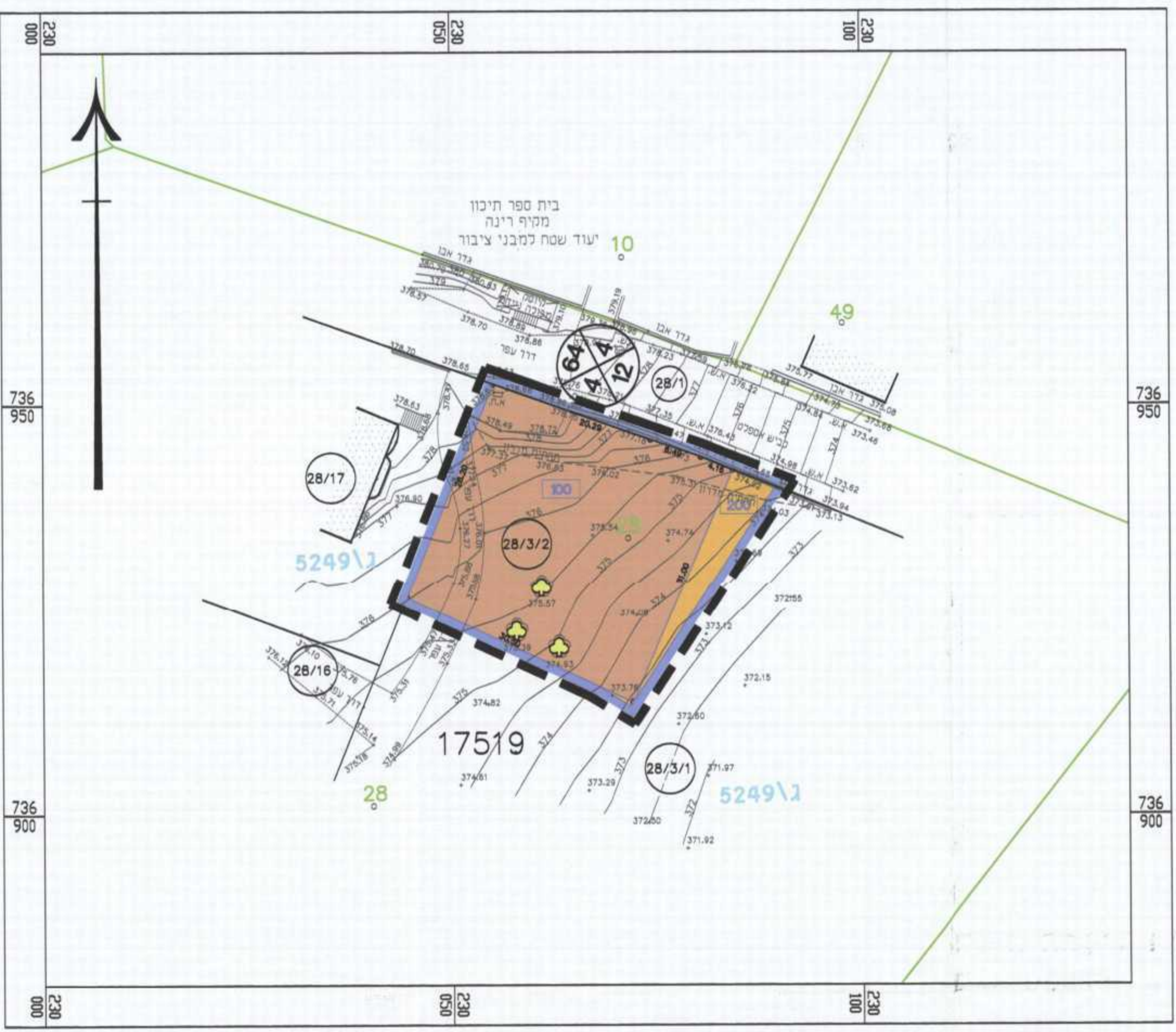

מצב מוצע קנ"מ : 1:500

**מקרא מצב מאושר**

- גבול התכנית
- גבול תכנית מאושרת
- מספר תכנית מאושרת
- גבול מגרש מאושר ומספרו לפי תשריט 28/17519/ח/6 מאושר
- מגורים א'
- שטח ציבורי פתוח
- דרך קיימת או מאושרת
- גבול גוש רשום
- מספר גוש רשום
- גבול חלקה רשומה
- מספר חלקה רשומה
- מסי הדרך
- קו בניין
- רוחב הדרך
- אתר עתיקות

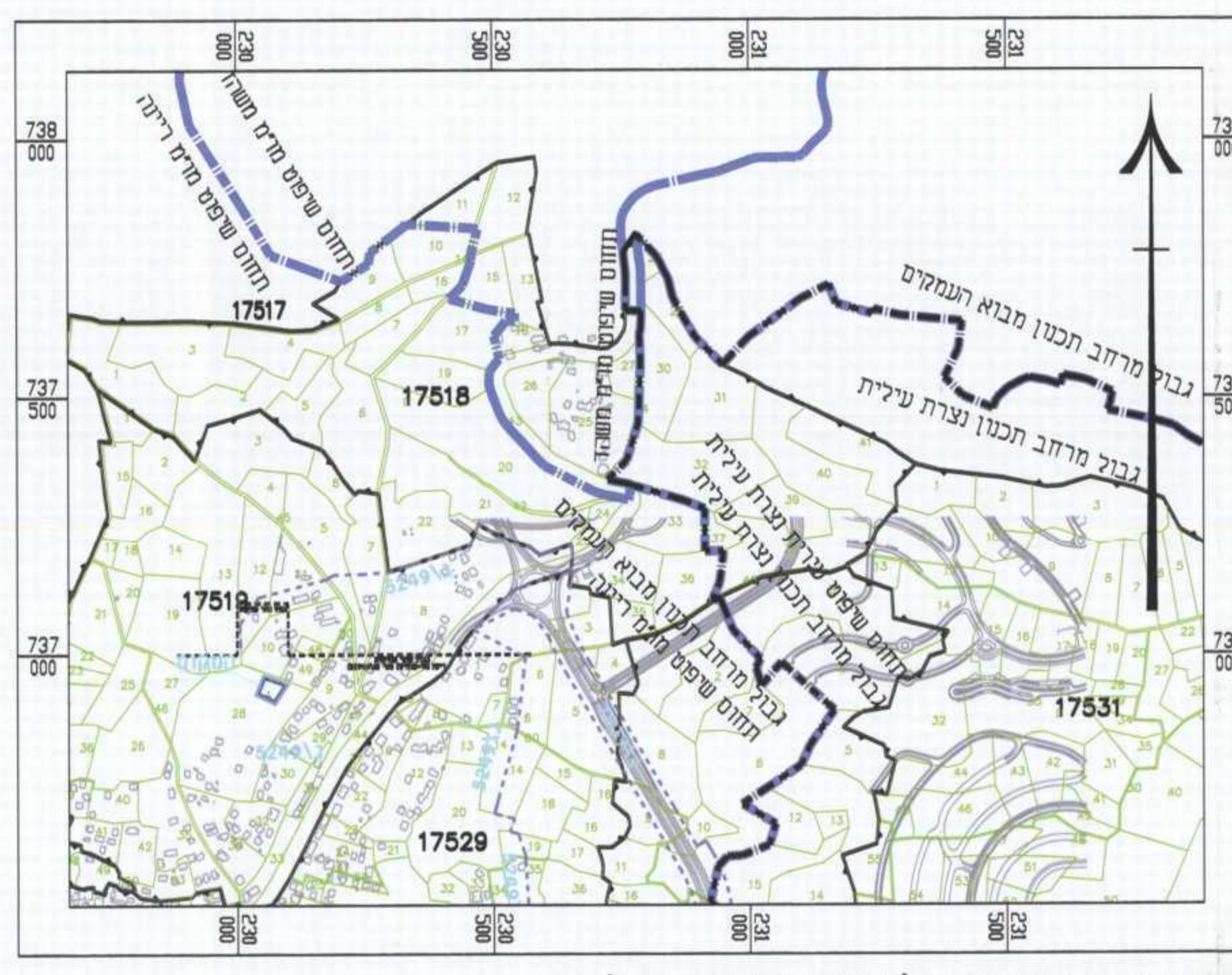

תרשים הסביבה על רקע גושים וחלקות  
קנ"מ: 1:10000

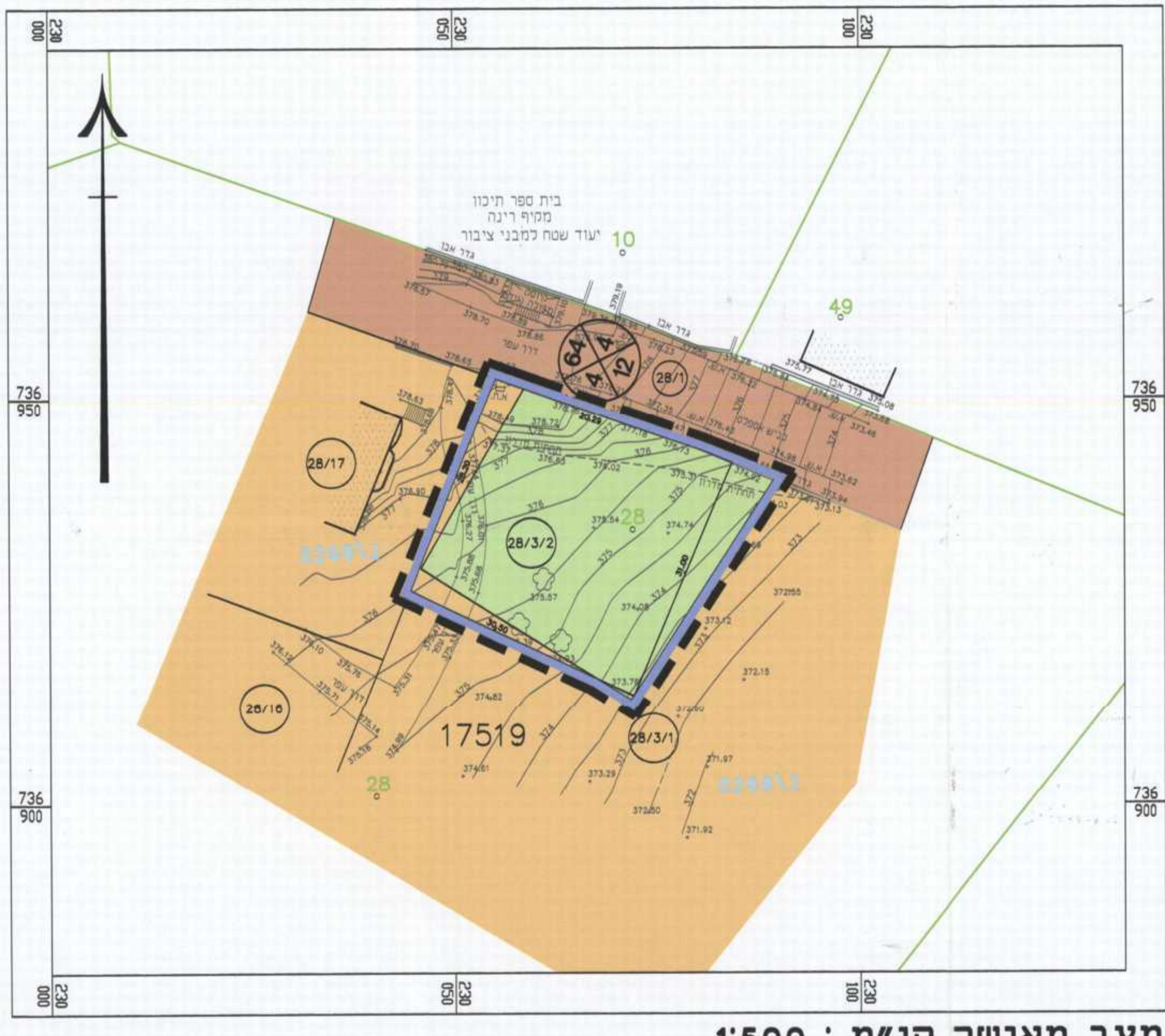

מצב מאושר קנ"מ : 1:500

ריינה מצויר בזאת כי מדידת תפר הטופוגרפית/מצבית המרוחה רקע לתכנית זו, נערכה על ידי ביום: 05/06/2010 והיא רוכנה לפי הוראות נוהל מבאת ובהתאם לוראות החוק ותזמנת המודדים שבתוקף, יוקם המו האחוזל: עו כגנול בלבד ברמה אנליטית.

מועצת כילאני 1076  
שם המודד מספר רישון 1076  
13/09/2012 תאריך