

חוק התכנון והבנייה המשכ"ה-1965
תכנית מפורטת

מס' מ/ר/פ/16443/05

שינוי קווי בניין והגדלת תכנית
בתא שטח 200

מחוז	צפון
מרחב תכנון מקומי	"יזרעאלים"
רשות מקומית	"מועצה מקומית זרזיר"
ישוב	זרזיר
איחוד וחלוקה	ללא איחוד וחלוקה
תכנית בסמכות	ועדה מקומית
הראת לונטון ותת-מימד	לא
מונה תדפיס התשריט	1
מועד הפקה	2.7.2013
שלב	מתן תוקף
מהדורה	1
שטח התכנית	1.060 דונם
קנה מידה	1:250

שמות וזחתימות

התוכנית	מזאריב דיב מופיד	מס' ת"ז	50176460
עורך	נסאן עבוי	מס' ת"ז	05038356
התוכנית	מזאריב דיב מופיד	מס' ת"ז	50176460

בעלי עניין בקרקע

בעלים	מזאריב דיב מופיד	מס' ת"ז	50176460
-------	------------------	---------	----------

טבלת גושים וחלקות

מספר גוש	חלק/כל המגרש	מספרי חלקות בשלמותן	מספרי חלקות בחלקיותן
17492	חלק		10

אישורים

הפקדה: מתן תוקף

חוק התכנון והבניה (המשכ"ה) 1965
נהגה המקומית לתכנון ובניה "יזרעאלים"

הועדה דנה בתכנית מס' 05/16443/05
ביום 12.9.13
ועדה מס' 28

שם ותפקיד החותם: שם ותפקיד החותם

חוקמת העדה המחוזית: חוקמת העדה המחוזית



תרשים סביבה קנ"מ 1:2500
(על רקע ת"מ ג/16443)

- מקרא מצב מאושר**
- שטח פרטי פתוח
 - דרך להולכי רגל
 - אזור מגורים א
 - דרך מאושרת
 - גבול התכנית
 - גבול תכנית מאושרת
 - קו בניין
 - גבול גוש
 - גבול מגרש
 - גבול חלקה
 - מספר גוש
 - מספר חלקה
 - מס' הדרך
 - קו בניין
 - רוחב הדרך

17492
10

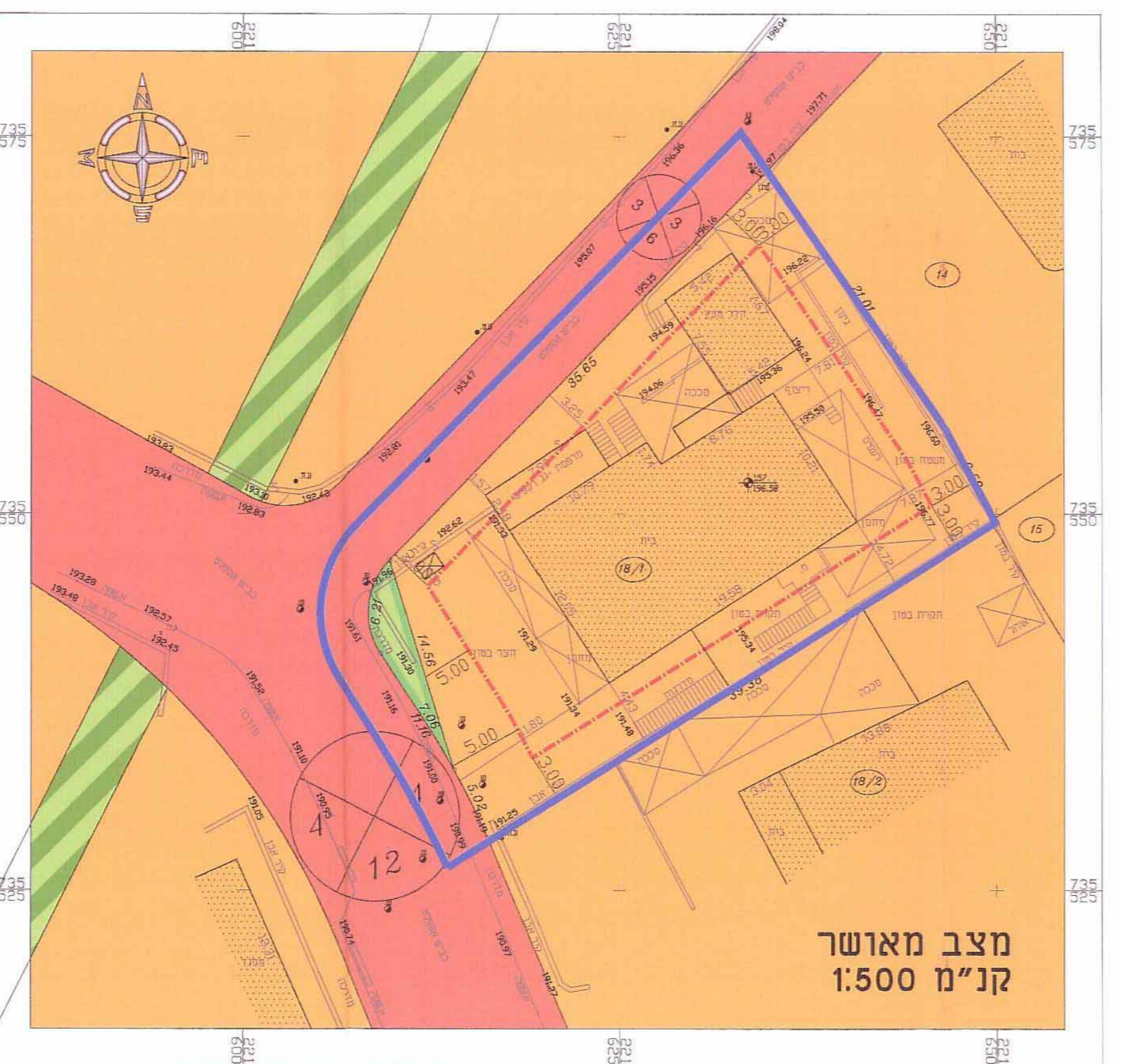
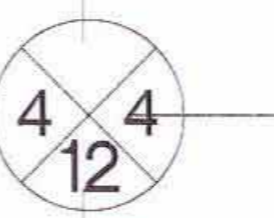

מצב מאושר
קנ"מ 1:500

- מקרא מצב מוצע**
- אזור מגורים א
 - דרך מאושרת
 - שטח ציבורי פתוח
 - גבול התכנית
 - קו בנין
 - תא שטח ומספר
 - מבנה להריסה
 - גבול גוש
 - גבול חלקה
 - מספר גוש
 - מספר חלקה
 - מס' הדרך
 - קו בניין
 - רוחב הדרך

17492
10

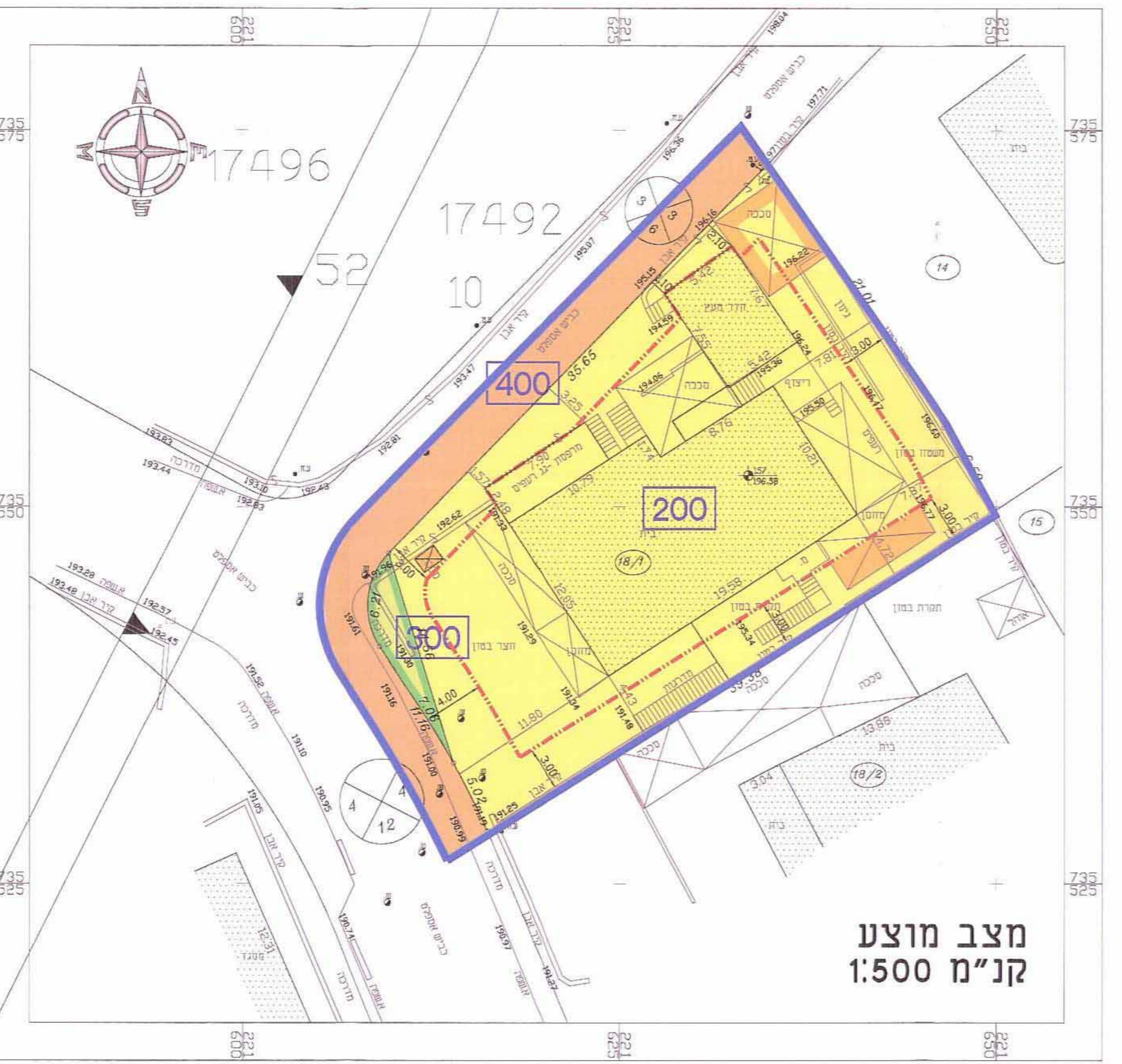
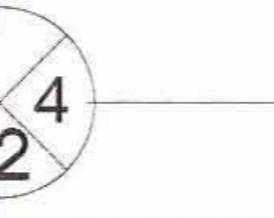

מצב מוצע
קנ"מ 1:500

הריני מצווה בזאת כי המפה הטופוגרפית/המצבית המהווה רקע לתכנית זו, הכתה וסופגתה על ידי התאריך וכי כל הפרטים שבמפה הם מהדיקום ורואי הרכבה בהתאם להוראות החוק ולתקנות.
ש.א.כנור חובסאם
מהנדס אדריכל ומודד מוסמך
E-MAIL: hussam3208@bezeqint.net
1045
מספר רישון
שם המודד
שם ותפקיד החותם
חוקמת העדה המחוזית