

תכנית מסי ג' 19824

- סגיר -

שינוי תווי דרך מאושרת והתאמתו למצב קיים, סגור.

תוכנית מפורטת

סוג איחוד וחלוקה	מסכת בתוכנית	מסכת ראשית	חיתכים והרשאות
ללא איחוד וחלוקה	ועדה מחוזית	ועדה מחוזית	תכנית שמכוחה ניתן להוציא חיתכים או הרשאות

מחזור : הצפון
מרחב תכנון מקומי : בקעת בית הכרם
רשות מקומית : מועצה מקומית סגיר
ישור : סגיר
שטח התכנית : 2.240 דונם
קנה מידה : 1:500

גושים וחלקות בתכנית :

גוש	סוג הגוש	חלקות בשלטון	חלקי חלקות
19182	מוסדר		76,21,20
19183	מוסדר		114,113,111,110,109,102,132
שטח בני			

עלי קשקוש
 מרדכי מוסמך
 מ.ר. מוסמך
 ע"י קשקוש
 רשיון מסי 1199

חותמות מוסד התכנון :

משרד המגורים מחוז יפון
 חוק התכנון והבניה תשכ"ח 1968
 אישור תכנית מסי
 תעודת המהותיות לתכנון יבולת החליטה
 ביום 15.12.13
 פנה אל התכנית
 יו"ר ועדה המחוזית

הודעה על אישור תכנית מס' 19824
 מוסמך בילויט הרומיזים מס' 1199

שלב: מתן תוקף מהדורה: 01 תאריך: 8/5/2013

שמות וחתימות :

מניח התכנית	מועצה מקומית סגיר	מחוז יפון
חמונד גבר	חמונד גבר	חמונד גבר
טל: 04-9886880	טל: 04-9886880	טל: 04-9886880

היום בפועל	מועצה מקומית סגיר	מחוז יפון
חמונד גבר	חמונד גבר	חמונד גבר
טל: 04-9886880	טל: 04-9886880	טל: 04-9886880

בעלי חוכיות בקרקע	מועצה מקומית סגיר	מחוז יפון
חמונד גבר	חמונד גבר	חמונד גבר
טל: 04-9886880	טל: 04-9886880	טל: 04-9886880

עורך התכנית

מגאסן	נגאן מזא"י (תל. 23498785)
מחזור	נצרת תל. 8064
טל: 04-656475	טל: 050-5589133

מרדד

ע"י קשקוש - מרדד מוסמך רשיון מסי 1199	טל: 04-9984066
כפר נחף מיקוד 20137	טל: 054-4493447

הר"נ מצורף בואת כי מדידת המפה והסופרגרפית/מצבית המראה רגע לתוכנית זו, וערכה על ידי ביום: 10/11/2012 ודיא רכבה לפי הרדאת טרה מנאת וברחאם לרדאת הווק ולחשנת המודדים שבעתק דיוק הוא רכחוק; מדידה אנליטית מלאה ברמת חצר (כולל הוא רכחוק).
 ע"י קשקוש
 מרדד מוסמך
 רשיון מסי 1199
 ע"י קשקוש
 10/11/2012
 חתימה
 תאריך

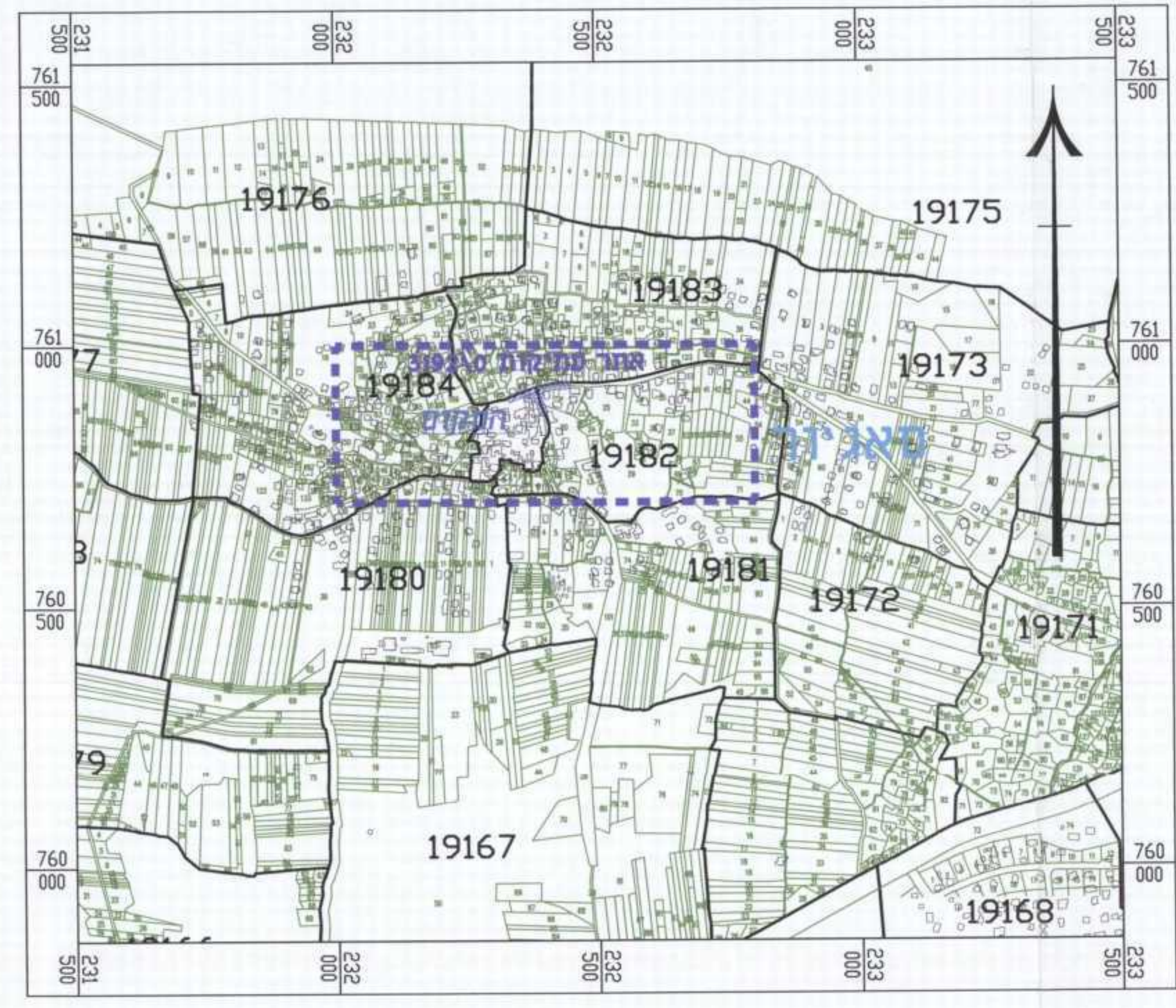

תרשים הסביבה על רקע גושים וחלקות קנ"מ : 1:10000



תרשים הסביבה לפי תכנית מסי ג' 2085 המאושרת קנ"מ : 1:2500

• מקרא מצב מוצע •

- גבול התכנית
- מספר תכנית מאשרת 2085 ג' 2085
- גבול תא שטח ומספרו 100
- מבנה להריסה
- דרך לביטול
- מגורים ב'
- דרך מאושרת
- גבול גוש רשום
- מספר גוש רשום 19182
- גבול חלקה רשומה
- מספר חלקה רשומה 21
- מסי הדרך
- קו בניין
- רוחב הדרך

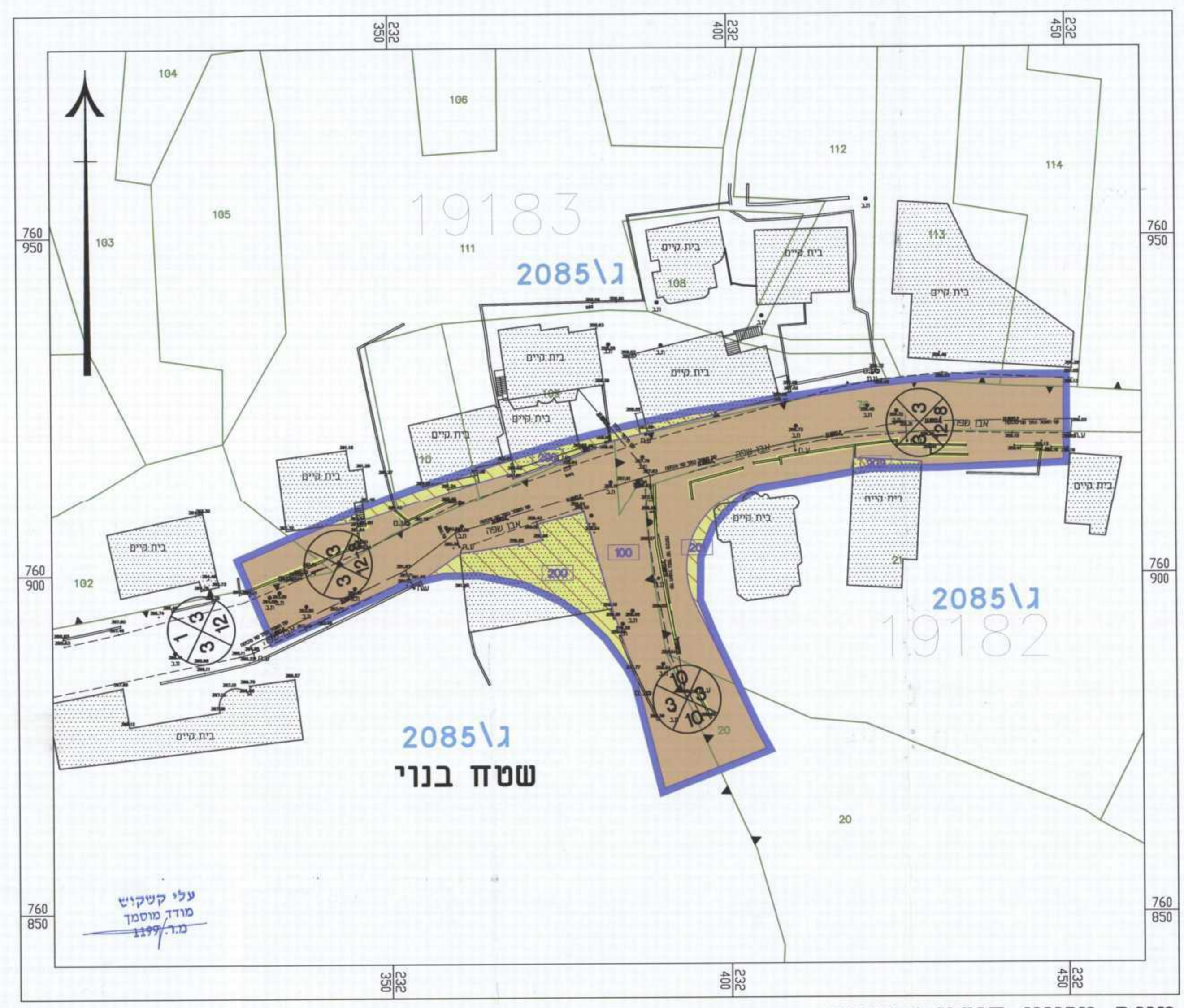

מצב מוצע קנ"מ : 1:500

• מקרא מצב מאושר •

- גבול התכנית
- מספר תכנית מאשרת 2085 ג' 2085
- מגורים א'
- מגורים ב'
- דרך קיימת או מאושרת
- גבול גוש רשום
- מספר גוש רשום 19182
- גבול חלקה רשומה
- מספר חלקה רשומה 21
- מסי הדרך
- קו בניין
- רוחב הדרך

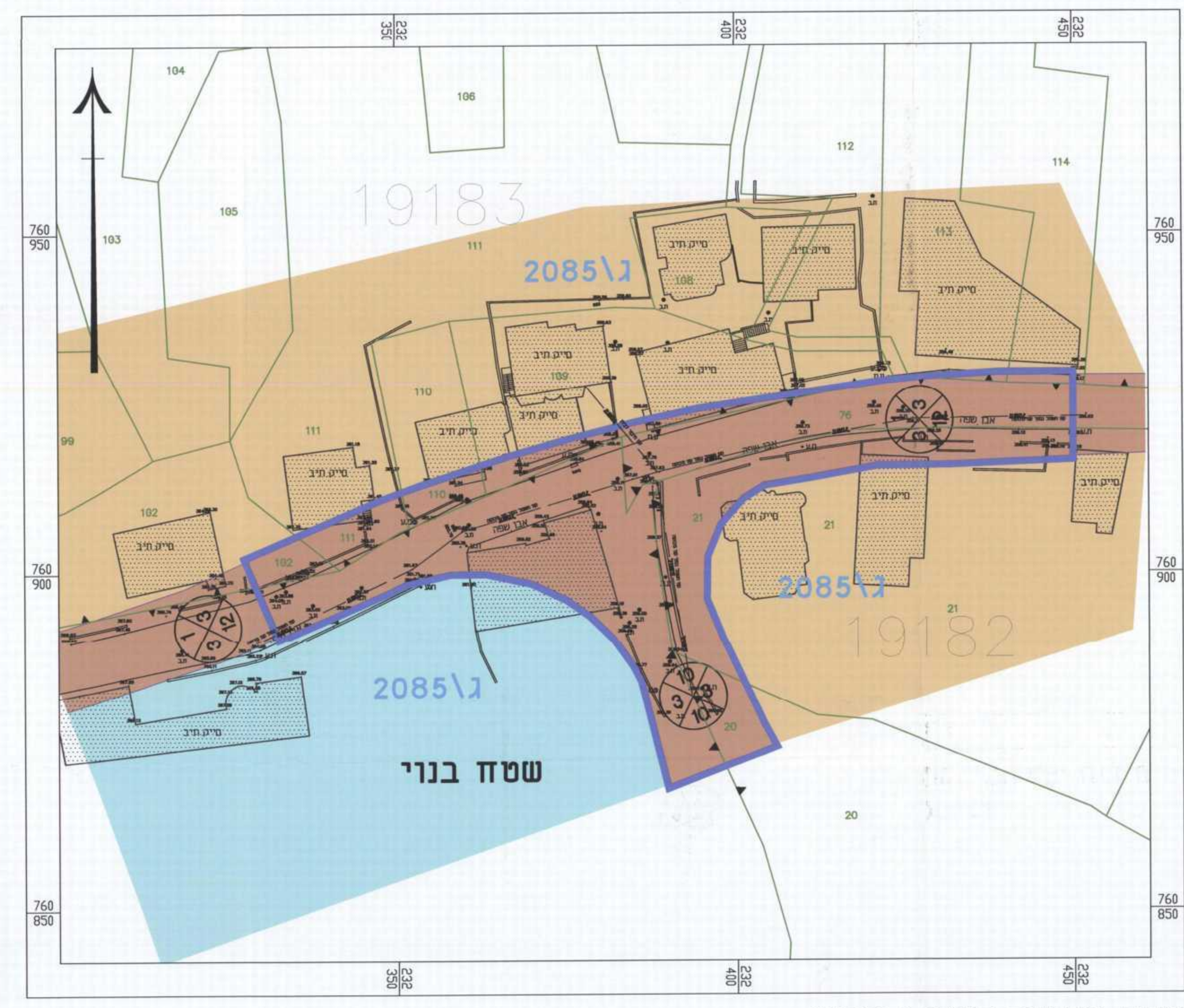

מצב מאושר קנ"מ : 1:500