

# תכנית מסי מק"ז 05\9327\מס' שינוי קו בנין אזורי במגרש 56 הסוללים שינוי לתכנית מסי ג\9327 המאושרת

תכנית מפורטת נקודתית

איחוד וחלוקה	סמכות ראשית	תשריט
-	ועדה מקומית	הועדה המקומית לתכנון ובינוי "ירושלים" (1965)
חידשה על אישור תכנית מפורטת מס' 6329/05	מס' 6329/05	הועדה דנה בהחלטת המועצה לביטול תכנית מס' 1011/05
מס' 6329/05	מס' 6329/05	הועדה דנה בהחלטת המועצה לביטול תכנית מס' 1011/05

מחזור : צפון  
 מרחב תכנון מקומי : ירדאליים-ירושלמים  
 רשות מקומית : ירדאליים  
 שטח התכנית : 0.516 דונם  
 קנה מידה : 1 : 250

גושים וחלקות בתכנית:

גוש	סוג הגוש	חלקות בשלמותן	חלקי חלקות
17593			12

חותמות מוסד התכנון :

שלב: מתן תוקף מהחלטה: 1 תאריך: 11.07.2013

### שמות וזהויות:

יוזם התכנית	מס' סכ"מ ת.ח. 05837694 מס' ת.ח. 022070594 ת.ד. 1 רח' עוף איננים 56 הסוללים מס' 506 טל: 050-7336440
מגיש התכנית	מס' סכ"מ ת.ח. 05837694 מס' ת.ח. 022070594 ת.ד. 1 רח' עוף איננים 56 הסוללים מס' 506 טל: 050-7336440
בעל הזכויות בקרקע	מס' מינהל מקרקעי ישראל מס' ת.ח. 1705 מס' 506
עורך התכנית	מס' סיבאני מונדר מס' ת.ח. 26249212 מס' סוכנויות: 16000 מס' ת.ח. 8392 מס' נצרת 105 מס' 506 טל: 052-838480 04-6415828
מודד	מס' האדיה עבדאלכר ב.מ. 1131 מס' ת.ח. 16000 מס' נצרת 105 מס' 506 טל: 050-6436687

### טבלת שמחים:

מצב מאושר		מצב מוצע	
יעוד	בדונם	יעוד	בדונם
מגורים ב'	100 0.516	מגורים א2	100 0.516
סה"כ	100 0.516	סה"כ	100 0.516

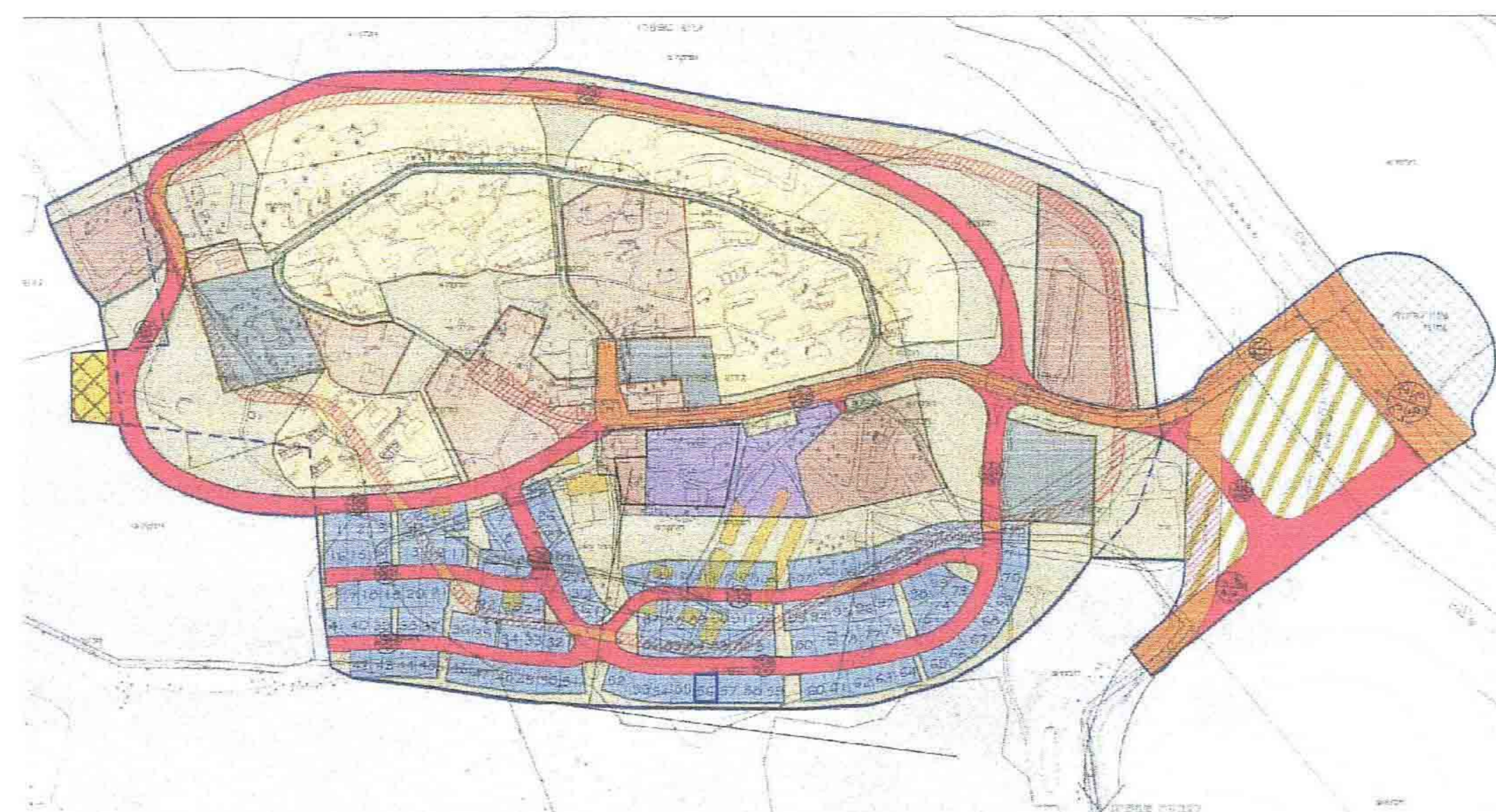

תרשים הסביבה לפי ג\9327 מאושרת קנ"מ 1:5000

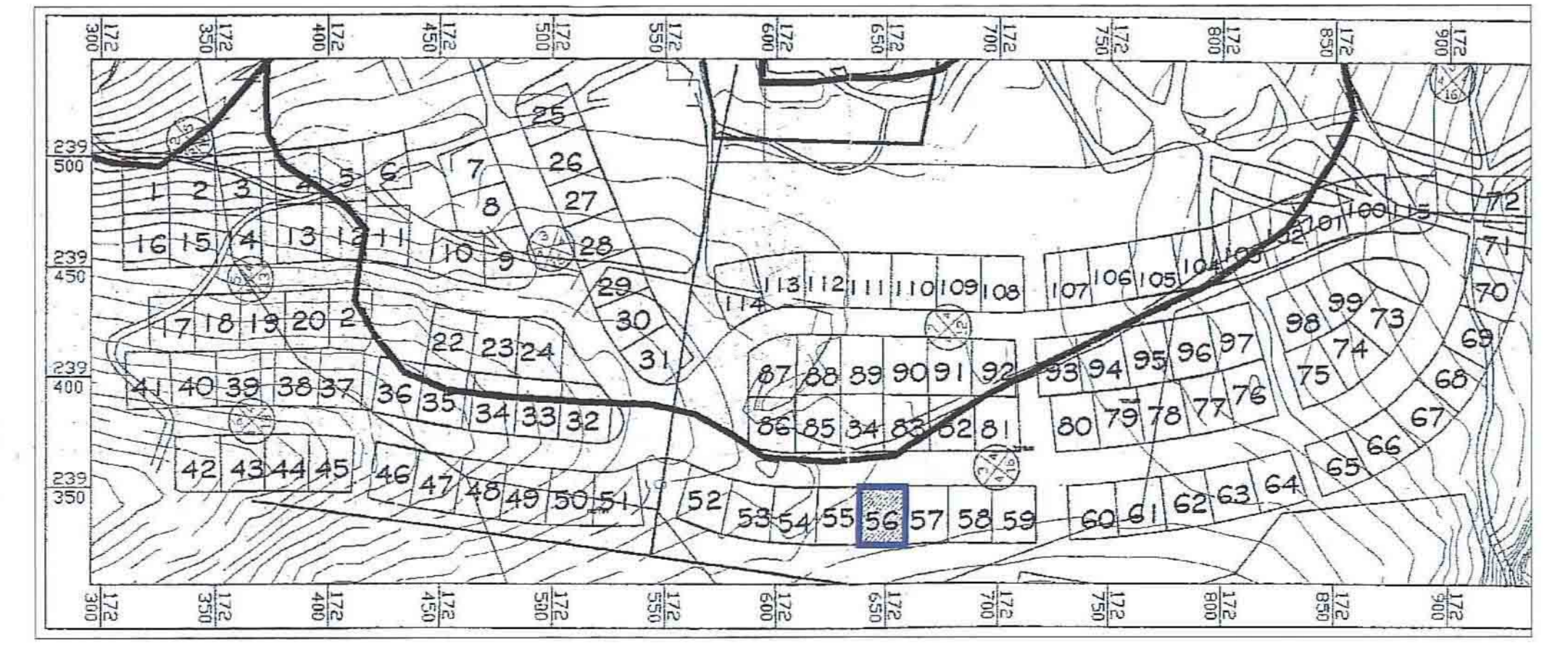

תרשים הסביבה קנ"מ 1:2500

## מקרא מצב מאושר

- גבול תכנית מוצעת:
- גבול תכנית מאושרת:
- מגורים ב':
- שטח חקלאי:
- דרך קיימת/מאושרת:
- שטח פתוח:
- קו בנין:
- מספר הדרך:
- רוחב הדרך:
- מספר מגרש:

## מקרא מצב מוצע

- מחוז : ירדאליים
- נפה : ירושלים
- מקום : הסוללים
- גוש : 17593
- חלקה : 12
- מגרש : 56
- שטח : 0.516 ד.מ.

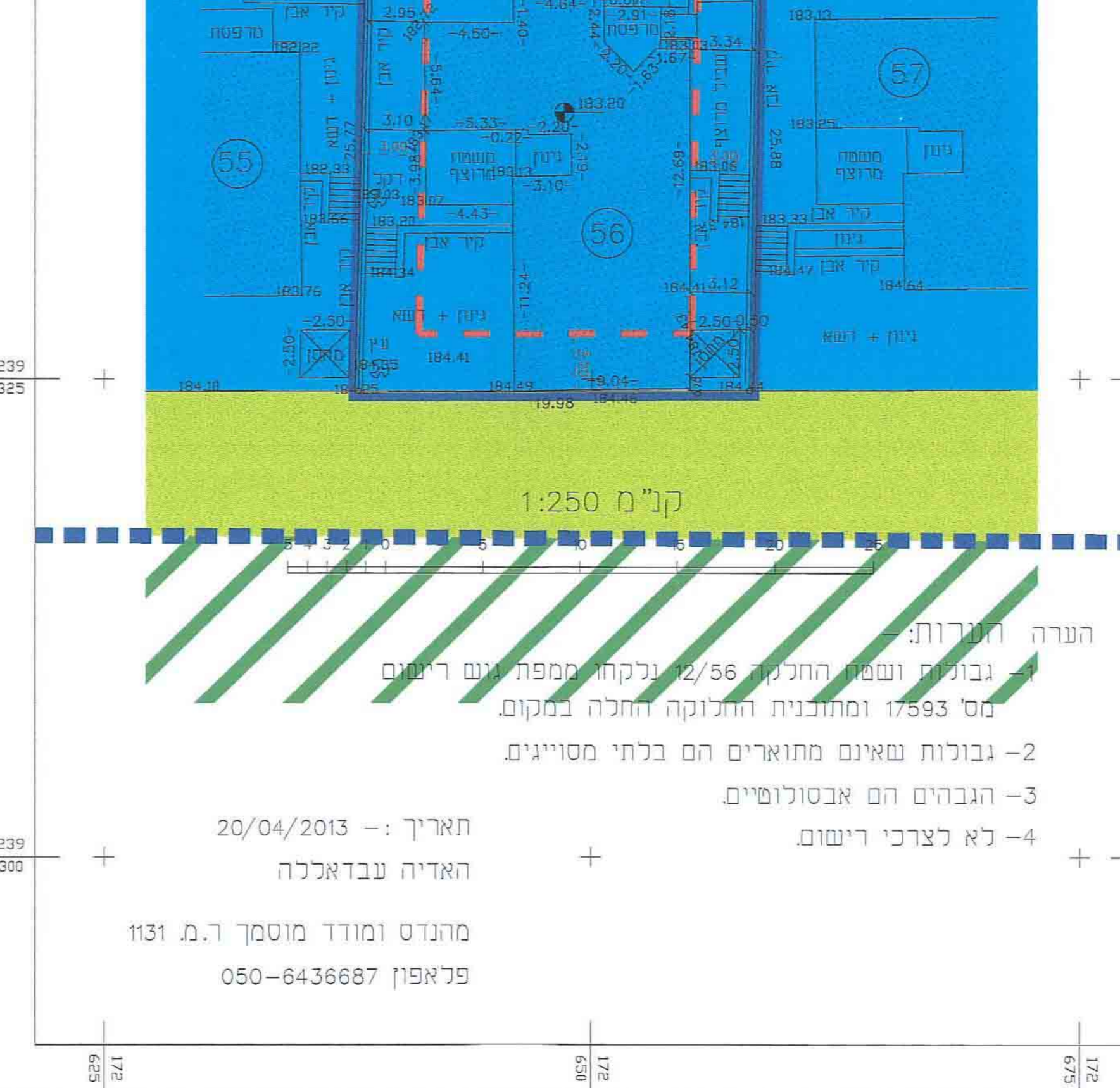

מצב קיים לפי ג\9327 קנ"מ 1:250

## מקרא מצב מוצע

- מחוז : ירדאליים
- נפה : ירושלים
- מקום : הסוללים
- גוש : 17593
- חלקה : 12
- מגרש : 56
- שטח : 0.516 ד.מ.

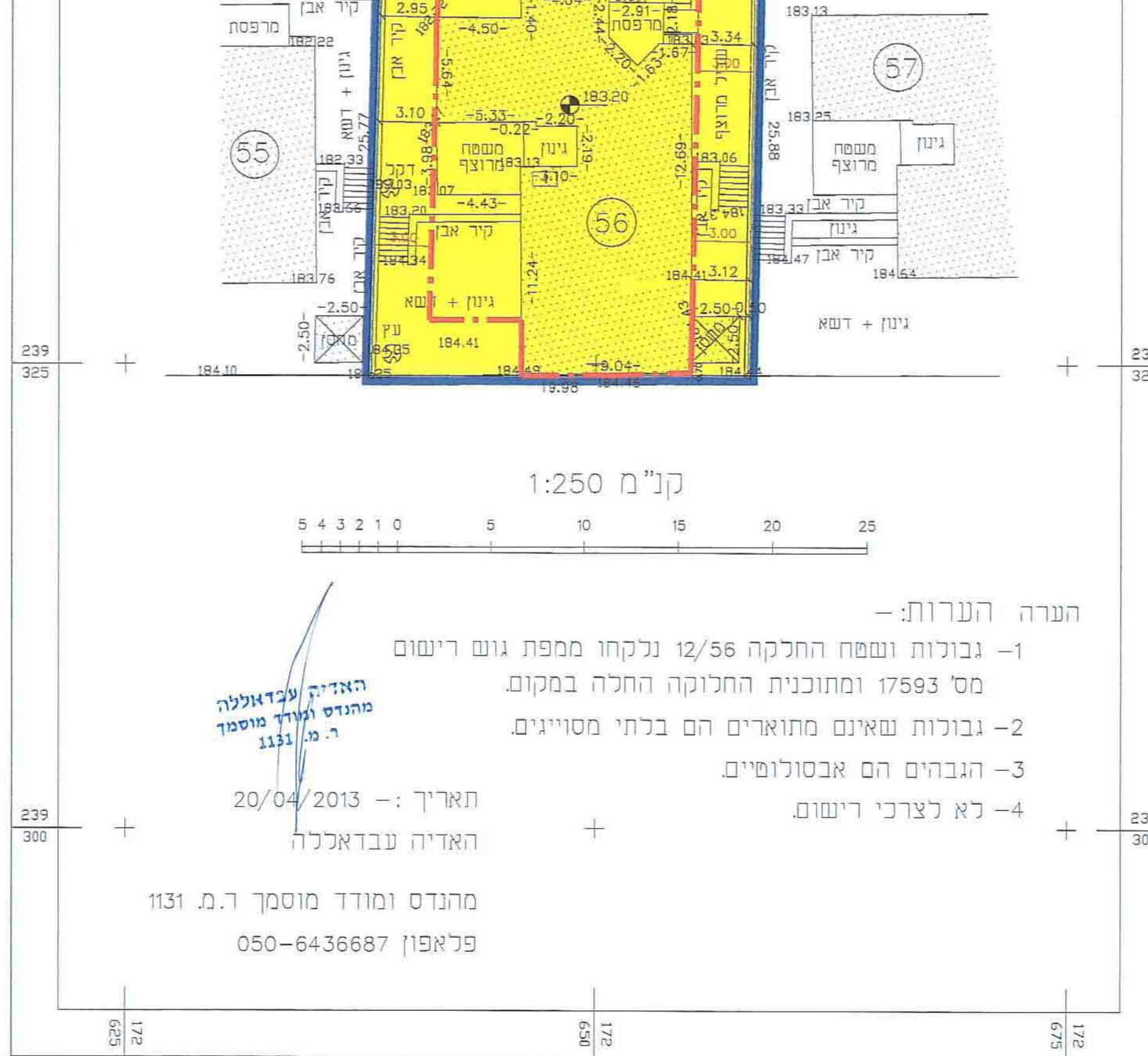

מצב מוצע קנ"מ 1:250

הערה הערות:-  
 1- גבולות ושטח החלקה 12/56 נלקחו ממפת גוש רישום מס' 17593 ומתוכנית החלוקה החלה במקום.  
 2- גבולות שאינם מתוארים הם בלתי מסוייגים.  
 3- הגבהים הם אבסולוטיים.  
 4- לא לצרכי רישום.  
 תאריך: 20/04/2013  
 האדיה עבדאלכר  
 מהנדס ומודד מוסמך ר.מ. 1131  
 פלאפון 050-6436687

הערה הערות:-  
 1- גבולות ושטח החלקה 12/56 נלקחו ממפת גוש רישום מס' 17593 ומתוכנית החלוקה החלה במקום.  
 2- גבולות שאינם מתוארים הם בלתי מסוייגים.  
 3- הגבהים הם אבסולוטיים.  
 4- לא לצרכי רישום.  
 תאריך: 20/04/2013  
 האדיה עבדאלכר  
 מהנדס ומודד מוסמך ר.מ. 1131  
 פלאפון 050-6436687