

תכנית מפורטת מסי שג/מק/12/23

תכנית מפורטת לשינוי בקווי בניין

סוג תכנית	איוורור וחלוקה	מסכות ראשית	היתרים או הרשאות
תכנית מפורטת	ללא איוורור וחלוקה	ועדה מקומית	תכנית עשיתן מכוחה לרציצי היתרים או הרשאות

מחזור : **הצפון**

מרחב תכנון מקומי : **ועדה מקומית "שפילת הגליל"**

רשות מקומית : **מ.מ. כאבול**

ישוב : **כפר - כאבול**

שטח התכנית : **0.732 דונם**

קנה מידה : **1 : 250**

גושים וחלקות בתכנית :

גוש	סוג הגוש	חלקות בשלמותן	חלקי חלקות	מגרש
19610	מוסדר		35	20

מחזורת :

שלב	הגשה	הפקדה	מתן תוקף
מס' מחזורת	מחזורת-1	מחזורת-2	מחזורת-1
תאריך עדכון	19/06/2012	07/02/2013	09/06/2013

חוזמות מוסד התכנון :

<p>הוספת תכנית תכנון תכנית ת"מ 1965 הועדה המקומית לתכנון ובנייה "שפילת הגליל"</p> <p>תוכנית מס' 23/12/23 2013/06/09</p> <p>הועדה המקומית כשייבה מס' 23/12/23 סיוע את התכנית תכנית ת"מ החליט לאשר התכנית תכנית ת"מ התכנית ת"מ</p>	
מניש	תכנית
עבד אלכרים אחמד	060476902
עבד אלכרים אחמד	060476902
משה מוקדעי שיא	029965837
אבראהים ג'אסר	029965837
זריר נמל	025979501

הצורת המודד :

הריני מצריר בזאת כי מדידת המפה והסופרגרפי/מצבית המורה רקע למכנית זו, וערכה על ידי ביום
הוא הוכח לפי הראיות נוהל מאיז' ברתאם לרואת הוועד ולמפת המודד
שבחוקף דיקה הקו הכחול והקדסטר /מדידה אליטית משאה ברמת חצר (כולל הקו הכחול)

שם המודד	מספר רשיון	תאריך
5/6/013	1041	5/6/013



תכנית הסביבה קנ"מ: 1:250
לפי גאולוס 16001 המופקדת

המקום

המקום

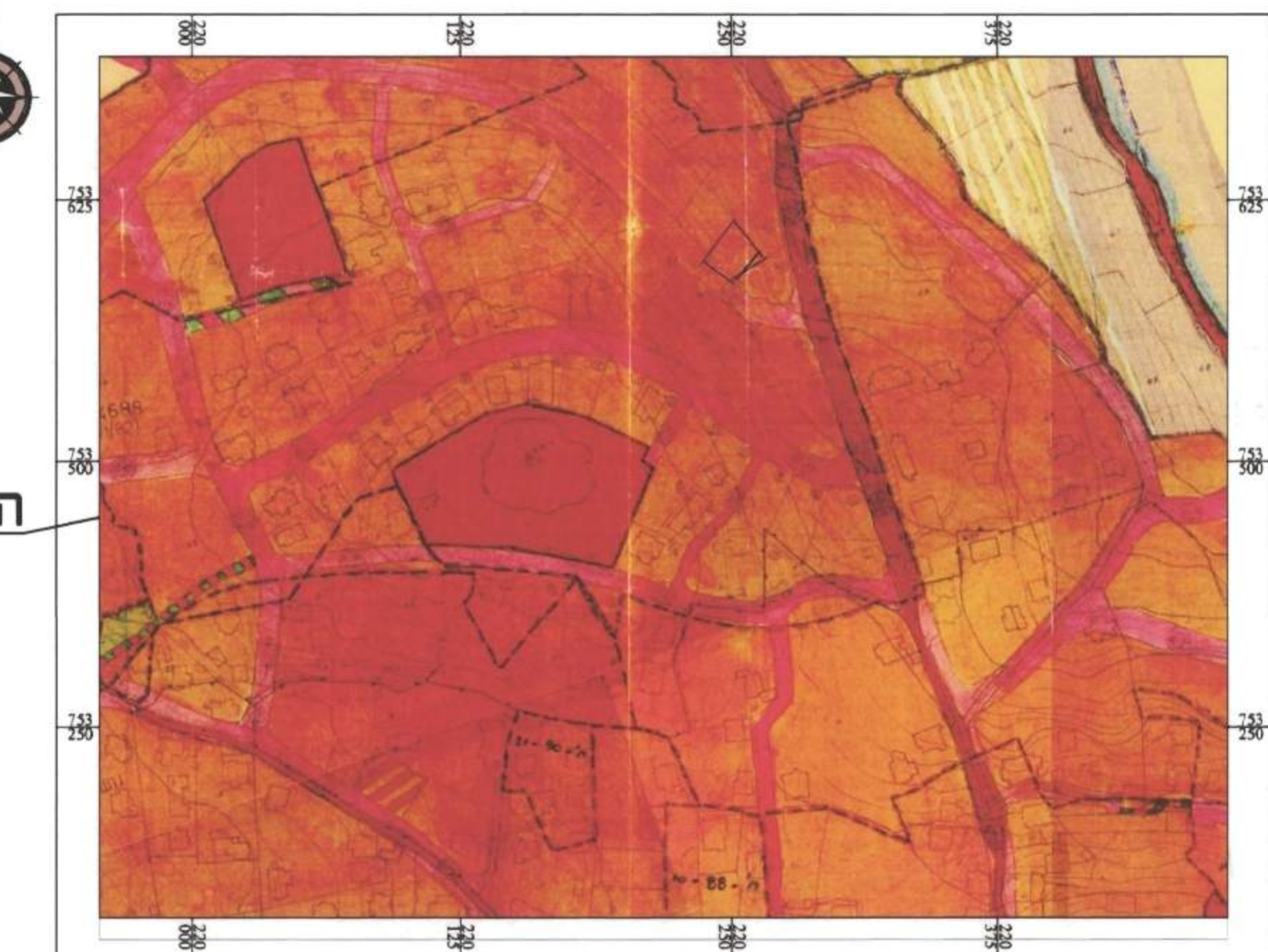

תכנית הסביבה קנ"מ: 1:2500
לפי גאולוס 5071 המאושרת

תכנית מצב קיים קנ"מ 1:250

מחזור : **הצפון**
נפה : **עכו**
מקום : **כפר כאבול**
גוש : **19610**
חלקה : **35**
מגרש : **20**

מקרא וסימונים:

- גבול תכנית
- גבול תכנית תקפה
- אזור מגורים א'
- שטח לבנייני ציבור
- דרך מאשרת
- מס' גוש 19610
- מס' חלקה 35
- מס' מגרש 20
- אלמנטים להריסה
- גבול חא שטח ומספרו 1
- קו בנין
- מס' הדרך
- קו בניין
- רוחב הדרך
- מס' הדרך
- קו בניין
- רוחב הדרך

תכנית מצב מוצע קנ"מ 1:250

מחזור : **הצפון**
נפה : **עכו**
מקום : **כפר כאבול**
גוש : **19610**
חלקה : **35**
מגרש : **20**

מקרא וסימונים:

- גבול תכנית אמיתי
- גבול תכנית
- גבול תכנית תקפה
- אזור מגורים ב'
- דרך מאשרת
- מס' גוש 19610
- מס' חלקה 35
- מס' מגרש 20
- אלמנטים להריסה
- גבול חא שטח ומספרו 1
- קו בנין
- מס' הדרך
- קו בניין
- רוחב הדרך
- יורה לפי קו אדום מקווקו בתשרית

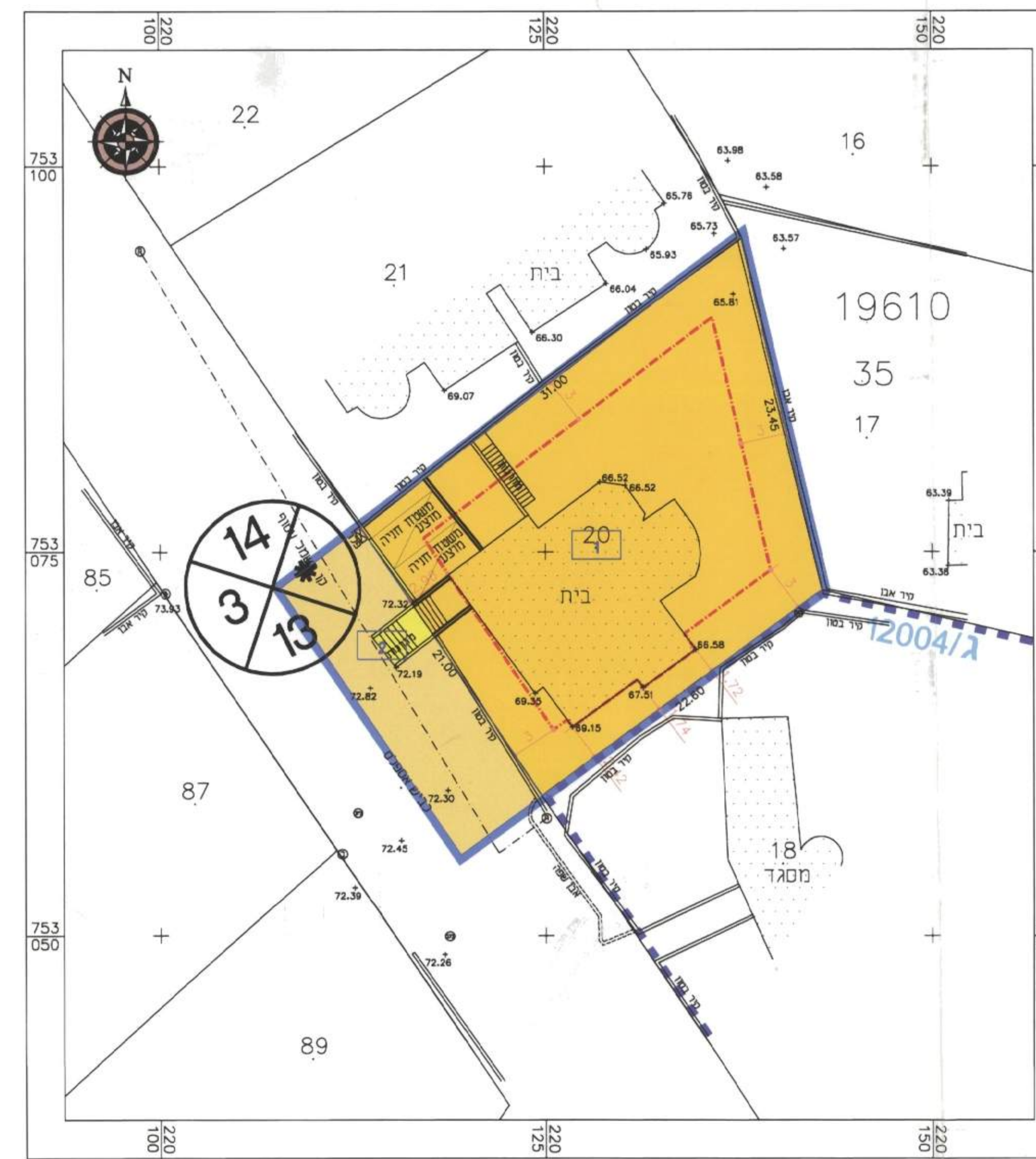

תכנית מצב מוצע קנ"מ 1:250

מחזור : **הצפון**
נפה : **עכו**
מקום : **כפר כאבול**
גוש : **19610**
חלקה : **35**
מגרש : **20**

מקרא וסימונים:

- גבול תכנית אמיתי
- גבול תכנית
- גבול תכנית תקפה
- אזור מגורים ב'
- דרך מאשרת
- מס' גוש 19610
- מס' חלקה 35
- מס' מגרש 20
- אלמנטים להריסה
- גבול חא שטח ומספרו 1
- קו בנין
- מס' הדרך
- קו בניין
- רוחב הדרך
- יורה לפי קו אדום מקווקו בתשרית