

- מקרא מצב מוצע**
- גבול התכנית
  - עירוני מעורב
  - מספר תא שטח
  - גבול תא שטח
  - קו כנין
  - מספר הדרך קו בניין רוחב הדרך
  - גבול ומספר מגרש 55/1
  - גבול ומספר חלקה 55
  - גבול ומספר גוש 19318

מצב מוצע קנ"מ 1:250

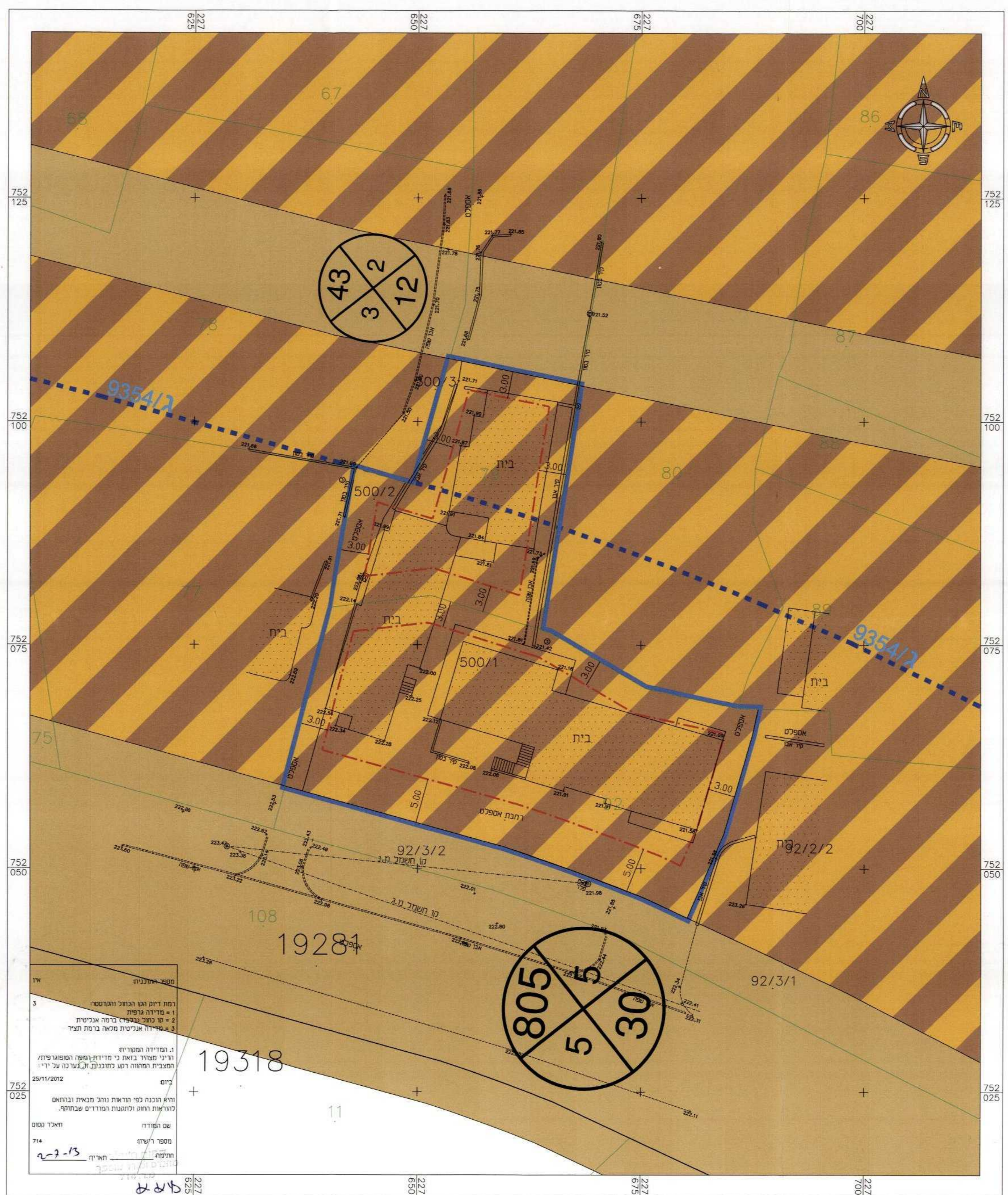

- מקרא מצב מאושר**
- גבול התכנית
  - גבול תכנית מאושרת
  - מרכז אזרחי
  - דרך מאושרת
  - קו כנין
  - מספר הדרך קו בניין רוחב הדרך
  - גבול ומספר מגרש 55/1
  - גבול ומספר חלקה 55
  - גבול ומספר גוש 19318

מצב מאושר קנ"מ 1:250

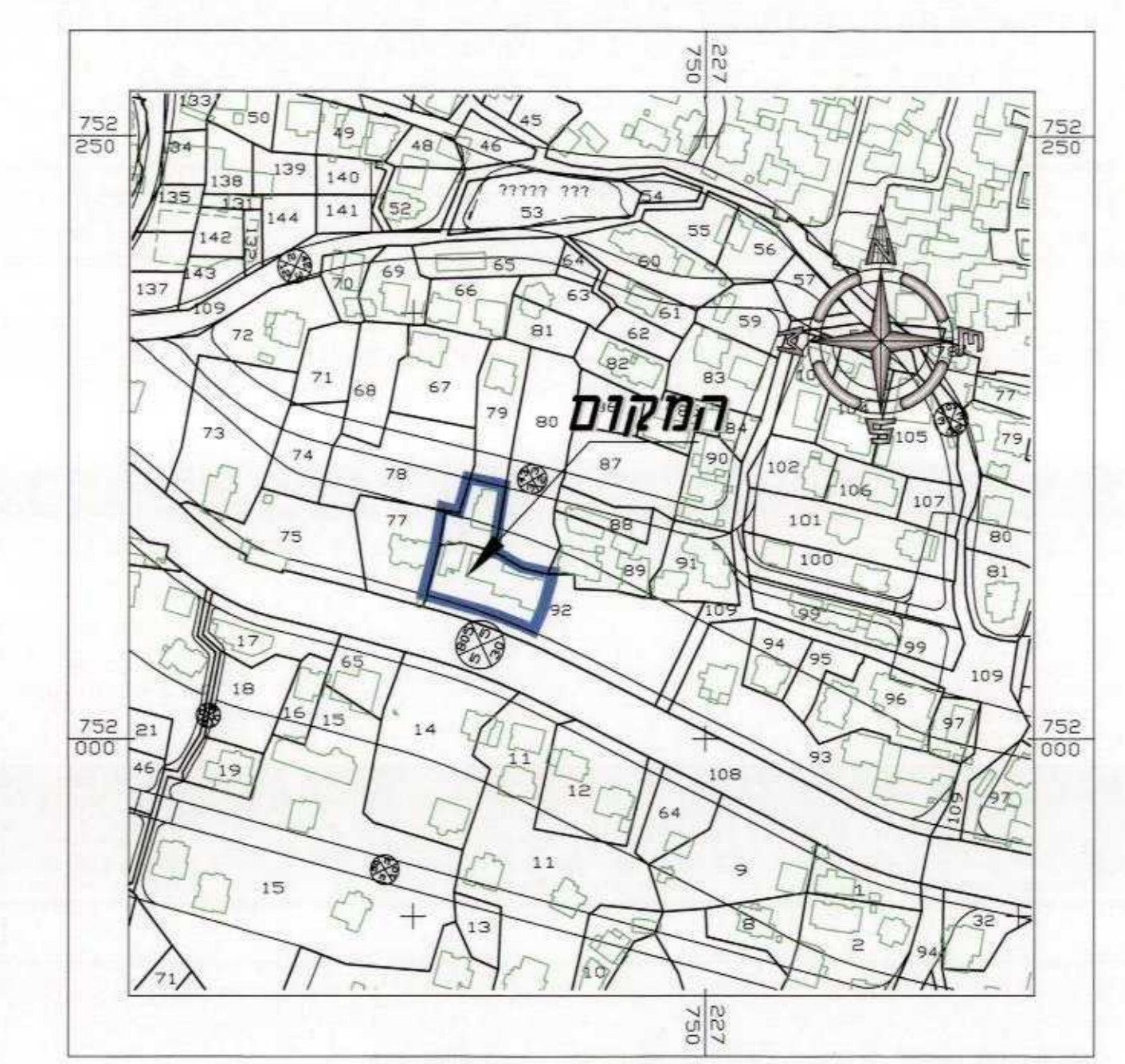

תרשים סביבה קנ"מ 1:2500

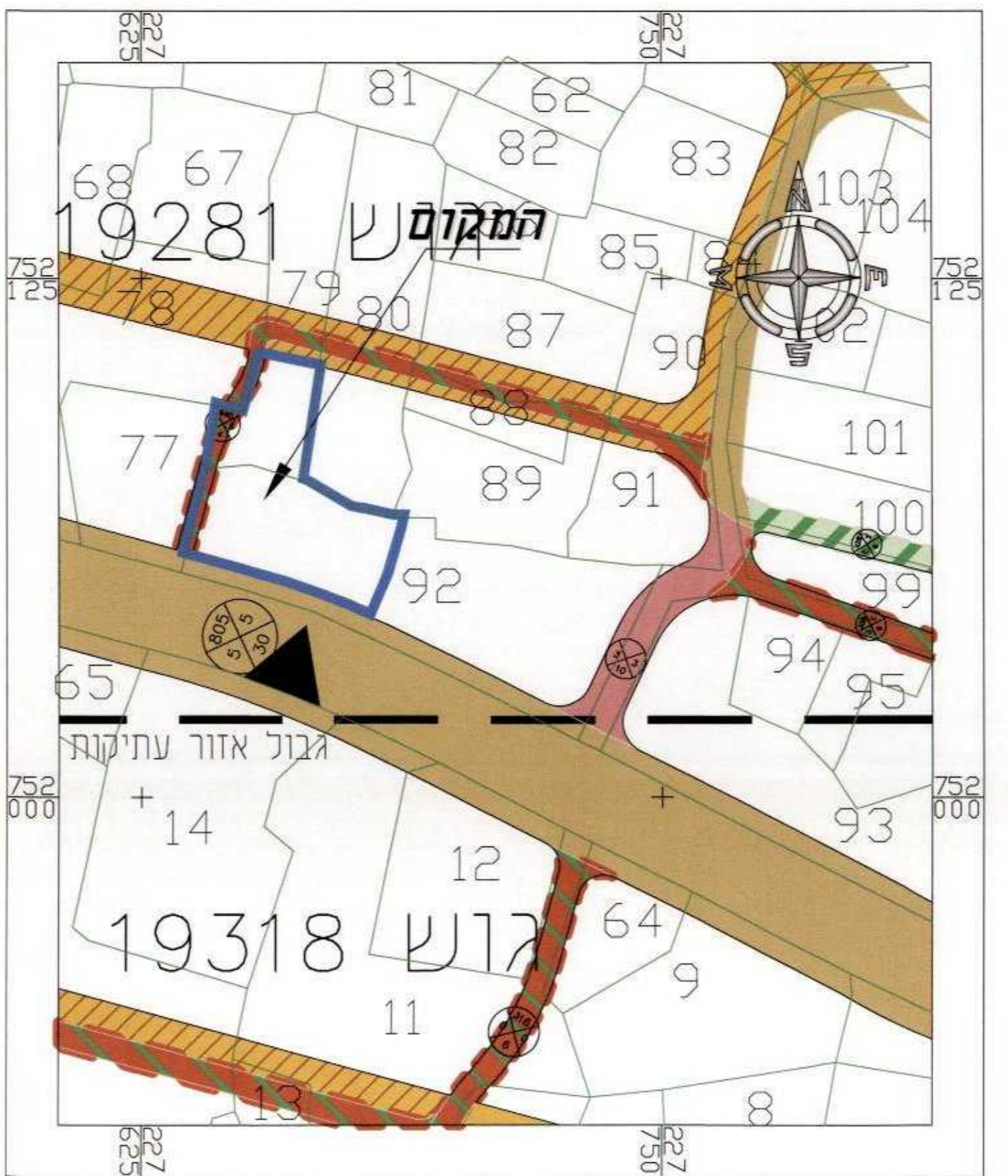

תרשים סביבה קנ"מ 1:1250

**תכנית מס' גלג\12906\12\58**

שנוי קודי בניה בהתאם למסומן בתשרים, והקמת מרחק בין עני בנינים קיימים באותו מגרש-סכנין

תכנית מכורסת תשרית

מספר תכנית	מספר תשרית	היתרים או הרשות
714	714	תכנית עיבוד מחדש לדצ"א היתרים או הרשות

מחזור: 1  
מרחב תכנון מקומי: י"לב הגליל"  
רשות מקומית: עיריית סחינין  
שטח התכנית: 1.632 דונם  
קנה מידה: 1:250

**גושים וחלקות בתכנית:**

גוש	סוג גוש	חלקות בשלטון	חלקי חלקות
19281	מוסדר	///	79.92

**חותמות מוסד התכנון:**

ועדה מקומית לתכנון לב הגליל  
ועדה מקומית לתכנון לב הגליל  
ועדה מקומית לתכנון לב הגליל  
ועדה מקומית לתכנון לב הגליל  
ועדה מקומית לתכנון לב הגליל

שלב: מילוי תאי ותוקף מחזור: 1 תאריך: 30.06.2013

**שמות וחתימות:**

שם	תפקיד	חתימה
מינהל התכנית	מנהל	[Signature]
ריוס בפועל	מנהל	[Signature]

שם	תפקיד	חתימה
בעלי חזירות בקרקע	בעלים	[Signature]
עורך התכנית	עורך	[Signature]
מודד	מודד	[Signature]

**הצהרת המודד:**

המודד מצהיר כי המידע המוצג במפתו נכון ונכון ככל האפשר לפי המידע שהתקבל ממנו. המודד אינו אחראי על המידע המוצג במפתו. המודד מצהיר כי המידע המוצג במפתו נכון ונכון ככל האפשר לפי המידע שהתקבל ממנו. המודד אינו אחראי על המידע המוצג במפתו.