

תוכנית מספר: 19453/ג

תוכנית להגדלת אחוזי ושטחי בניה, שינוי הוראות בניה ושינוי קו בניין אחורי בחלקה מספר 69 - כפר ורדים

סוג איחוד וחלוקה	סמכות ראשית	התרים או הרשות
ללא איחוד וחלוקה	ועדה מחוזית	התרים או הרשות לפי תקנון

מחוז: הצפון

נפה: עכו

מרחב תכנון מקומי: מעלה הגליל

המקום: כפר ורדים

שטח התכנית - 0.598 דונם

קנה מידה - 1:250

גושים וחלקות בתכנית:

גוש	סוג הגוש	חלקות בשלמות	חלקי חלקות	מגרשים
21074	מוסדר	69		

חתימת מודד:

אישור/חתימות מוסדות התכנון:

משרד הפנים מודד: **ג. ג. ג.**
 חוק התכנון והבניה ת"ת 5745
 אושרה תוכנית זו
 חוק התכנון והבניה ת"ת 5745
 מוסדות תכנון: **ג. ג. ג.**
 מוסדות תכנון: **ג. ג. ג.**
 מוסדות תכנון: **ג. ג. ג.**

שלב: מילוי נתאים למתן תוקף גרסה: 1 תאריך: 20.10.2013

שמות וחתימות:

שם: בן עמי אמנו	תפקיד: משרד הפנים
כתובת: רח' לובס 11 ת.ד. 967 כפר ורדים	תחמה: דוא"ל:
טלפון: 050-5966096	תחמה: דוא"ל:

שם: בן עמי אמנו	תפקיד: משרד הפנים
כתובת: רח' לובס 11 ת.ד. 967 כפר ורדים	תחמה: דוא"ל:
טלפון: 050-5966096	תחמה: דוא"ל:

שם: אוריאל - כרם גדי	תפקיד: משרד הפנים
כתובת: ת.ד. 44 א.ת. תפן כפר ורדים	תחמה: דוא"ל:
טלפון: 04-9873263	תחמה: דוא"ל:

שם: מויבא בכיר סלאמה	תפקיד: משרד הפנים
כתובת: כפר בית הגלילית מול מרכז מסחרי	תחמה: דוא"ל:
טלפון: 04-9804186	תחמה: דוא"ל:

שם: מויבא בכיר סלאמה	תפקיד: משרד הפנים
כתובת: כפר בית הגלילית מול מרכז מסחרי	תחמה: דוא"ל:
טלפון: 04-9804186	תחמה: דוא"ל:

הצהרת המודד:

הריני מצהיר בזאת כי קידתי תכנית זו בהתאמה לרשימת המדידות / העצבת המדידות וקניתי לזכותי זו, מעריכה על ידי כיום: **ג. ג. ג.** והיא הוכנה לפי הוראות נהל מבאית ונרתאם לזרואת החוק ולתקנת המודדים שחוקתי. דוק הכול הקדקדס: מודדה גרית / ק כוחל (כלבד) ברטה אנליט / מודדה אנליט סלאמה ברטה תצ"ר (כולל חק המדידה).
 מודד: **מויבא בכיר סלאמה** מספר רשון: **771** תחמה: **דוא"ל:**
 שם המודד: **מויבא בכיר סלאמה** מספר רשון: **771** תחמה: **דוא"ל:**

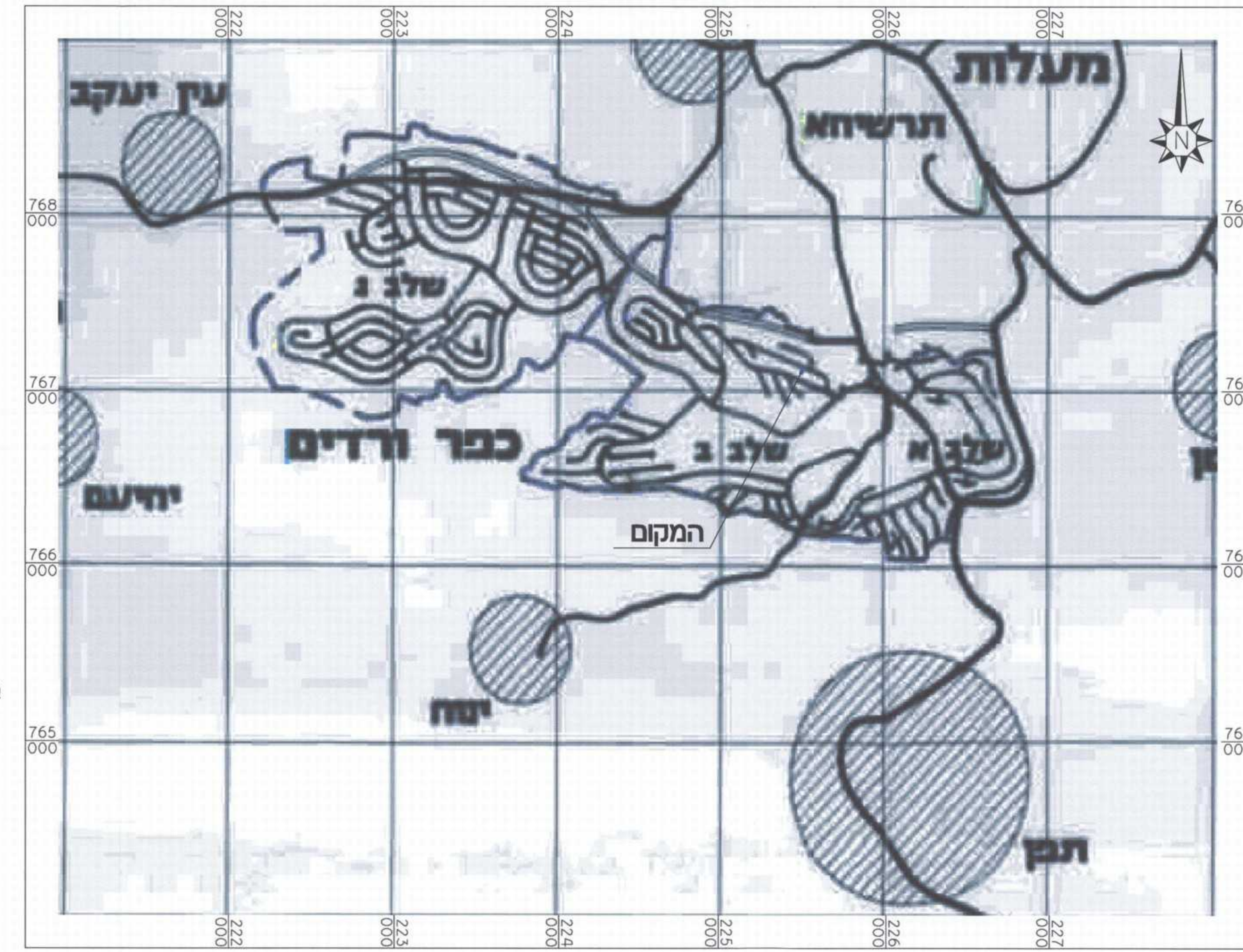

תרשים סביבה רחוקה קנ"מ 1:20000

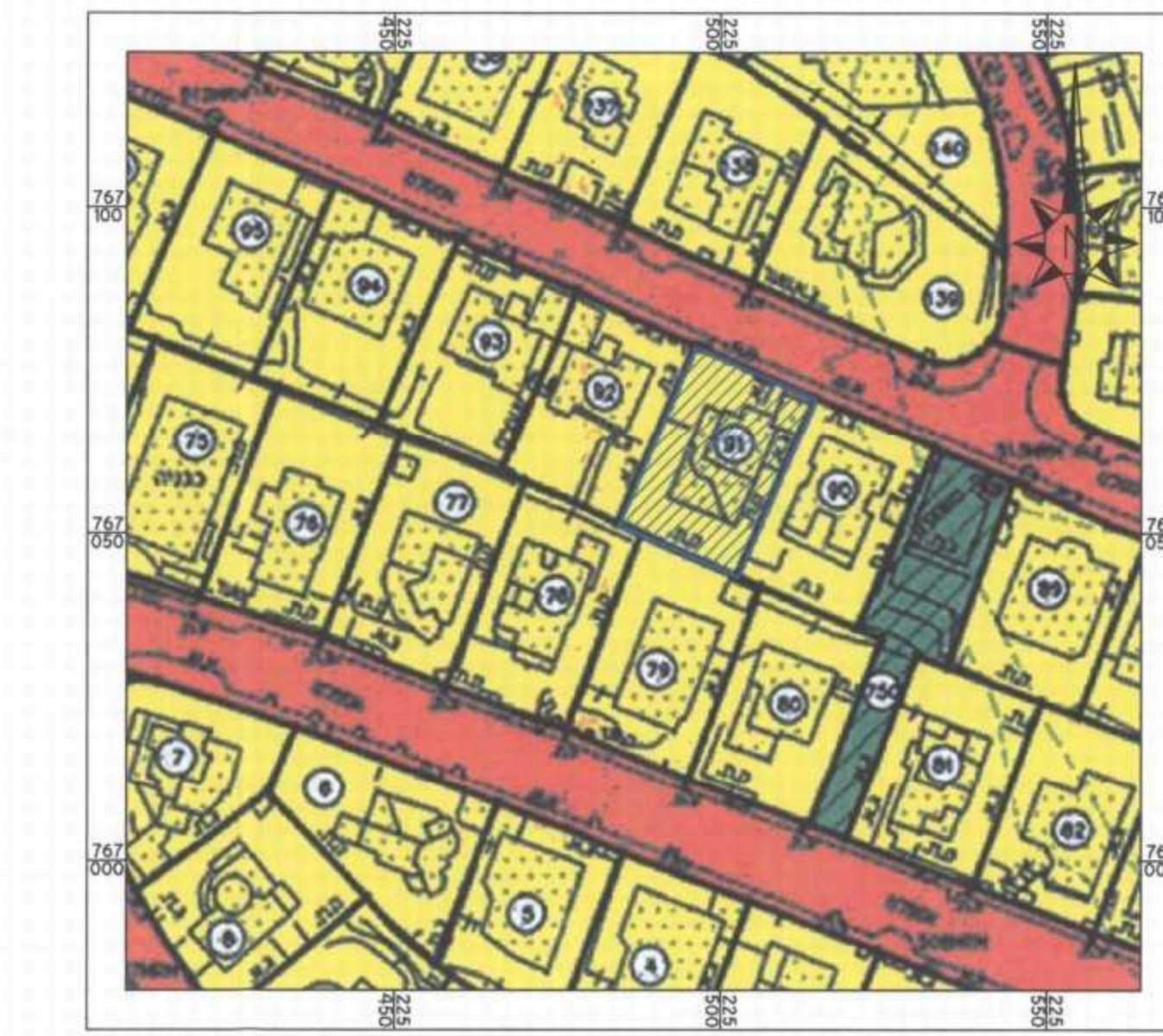

תרשים סביבה קרובה על רקע תרש"צ 62\1263\2 קנ"מ 1:1000

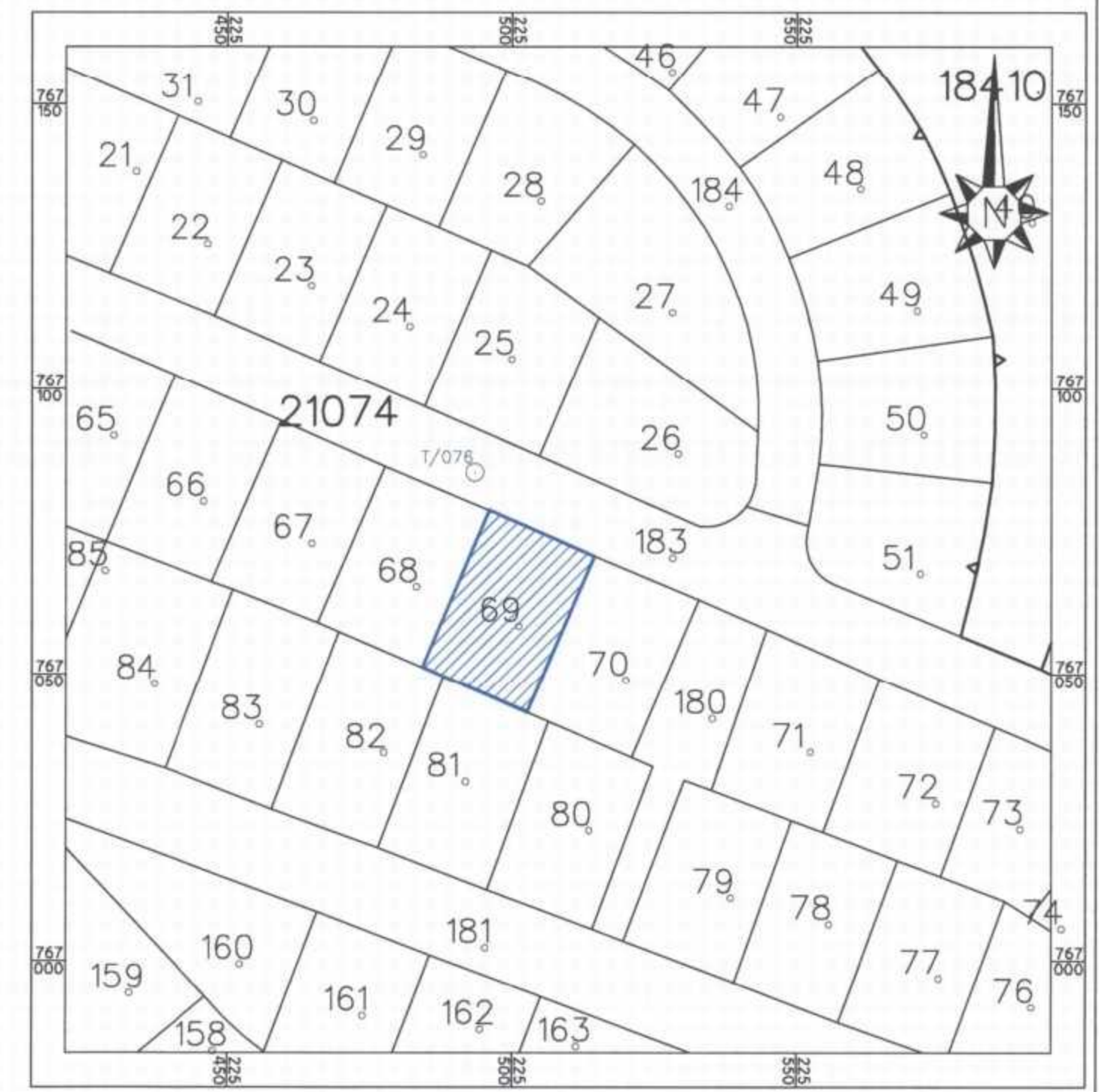

תרשים סביבה קרובה קנ"מ 1:1000

- מקרא מצב מאושר:**
- גבול תוכנית מצועת
 - גבול תוכנית אציתי
 - גבול גוש ומספרו 21074
 - גבול גוש ומספרו 69
 - מגורים א'
 - ככש
 - חנה
 - בית מגורים קיים
 - קו בנין מצוע
 - קו בנין מצוע
 - מספר הדרך
 - קו בנין
 - רוחב הדרך

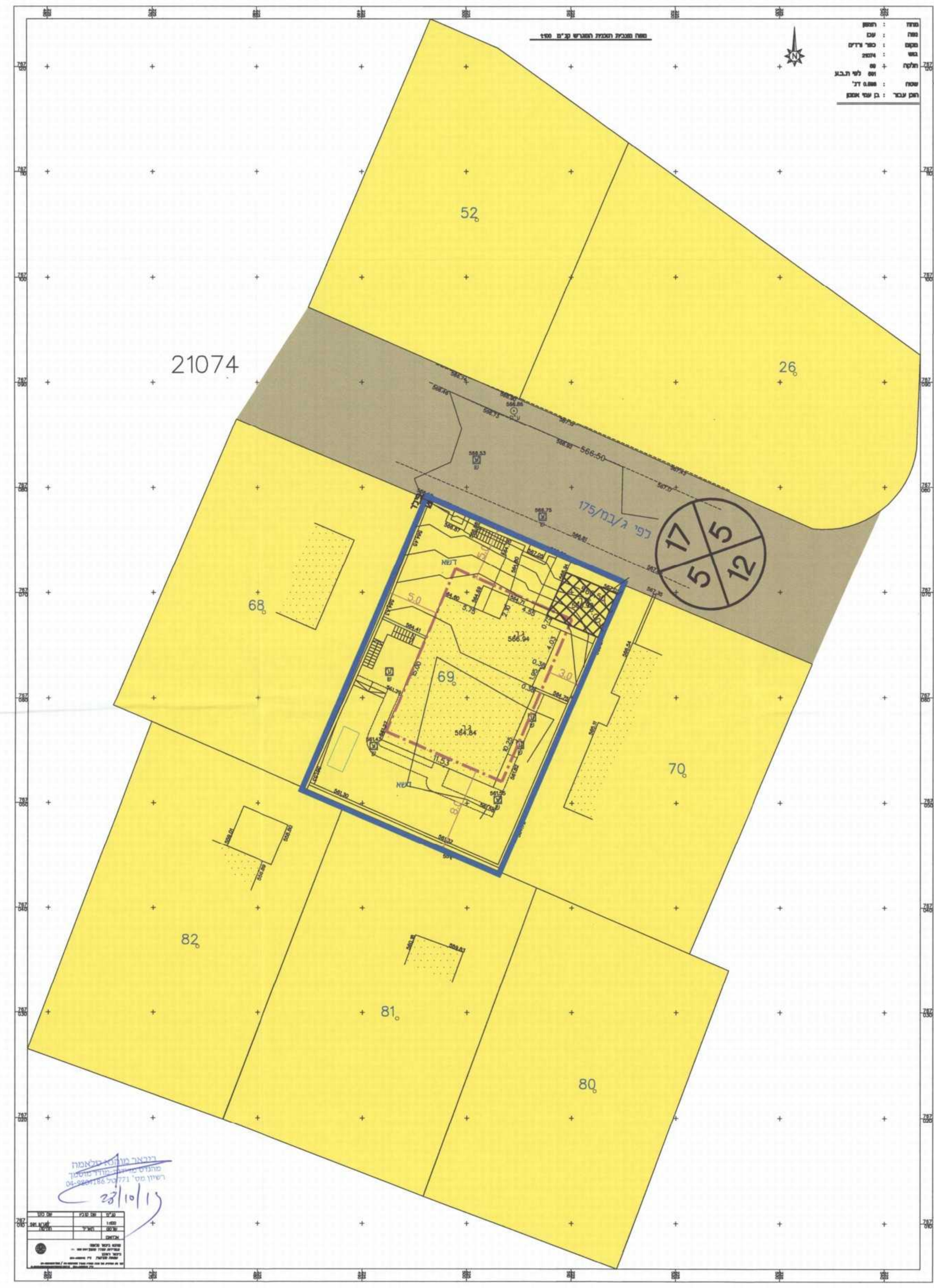

מצב קיים קנ"מ 1:250

- מקרא מצב מאושר:**
- גבול תוכנית מצועת
 - גבול תוכנית אציתי
 - גבול תא שטח ומספרו 21074
 - גבול גוש ומספרו 69
 - מגורים א'
 - חנה
 - בית מגורים קיים
 - קו בנין מצוע
 - קו בנין מצוע
 - מספר הדרך
 - קו בנין
 - רוחב הדרך

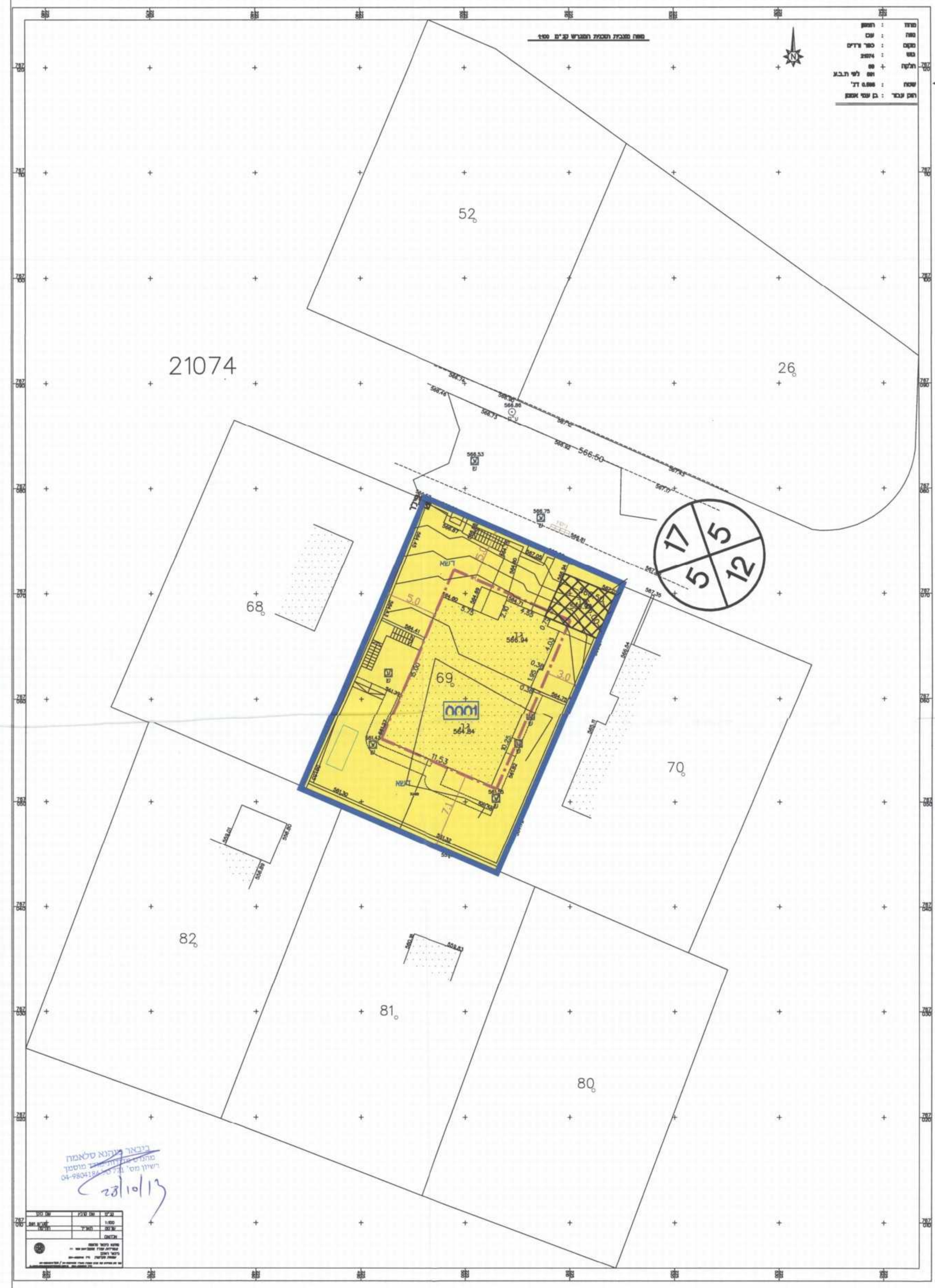

מצב מצוע קנ"מ 1:250