

תכנית מסי ג\20817

שינוי יעוד ממגורים למסחר ותעסוקה
והוספת זכויות בניה - נצרת

תכנית מפורטת

תשריט

| איחוד וחלוקה | סמכות ראשית | חיתרים או הרשאות |
|------------------|-------------|---|
| כלא איחוד וחלוקה | ועדה מחוזית | תכנית שמכונה ניתן להתייחס ולערום או זה שאות |

מחוז: צפון
מרחב תכנון מקומי: נצרת
רשות מקומית: עיריית נצרת
שטח התכנית: 4,982.0 מ"ר
קנה מידה: 1:500

גושים וחלקות בתכנית:

| גוש | סוג הגוש | חלקות בשלמותן | חלקי חלקות |
|-------|----------|---------------|------------|
| 16564 | מוסדר | -- | 12,34,36 |
| -- | -- | -- | -- |

חותמות מוסד התכנון:



שלב: תוקף מהדורה: 2 תאריך: 12/12/2013

שמות וחתימות:

| | |
|--------------------|---|
| מגיש התכנית | הג"ר דוד גולה ת.ד. 020504361 נצרת 50564 טל. 04-6085515 |
| יוזם התכנית | הג"ר דוד גולה ת.ד. 020504379 נצרת 50564 טל. 04-6085515 |
| בעלי הזכויות בקרקע | הג"ר דוד גולה ת.ד. 020504361 הג"ר דוד גולה ת.ד. 020504379 פרטים |
| עורך התכנית | 9.א.א.ר. הנדסה ת.ד. 059932426 נצרת 807 טל. 04-9564792 |
| מועד | א.נ.א. אבוניש פזא ת.ד. 059932426 נצרת 807 טל. 04-9564792 |

הצהרת המודד:

הריני הצהיר באות כי הודייה הנפה חספתה...
תאריך: 20.12.2013
מודד: א.נ.א. אבוניש פזא
טל. 04-9564792

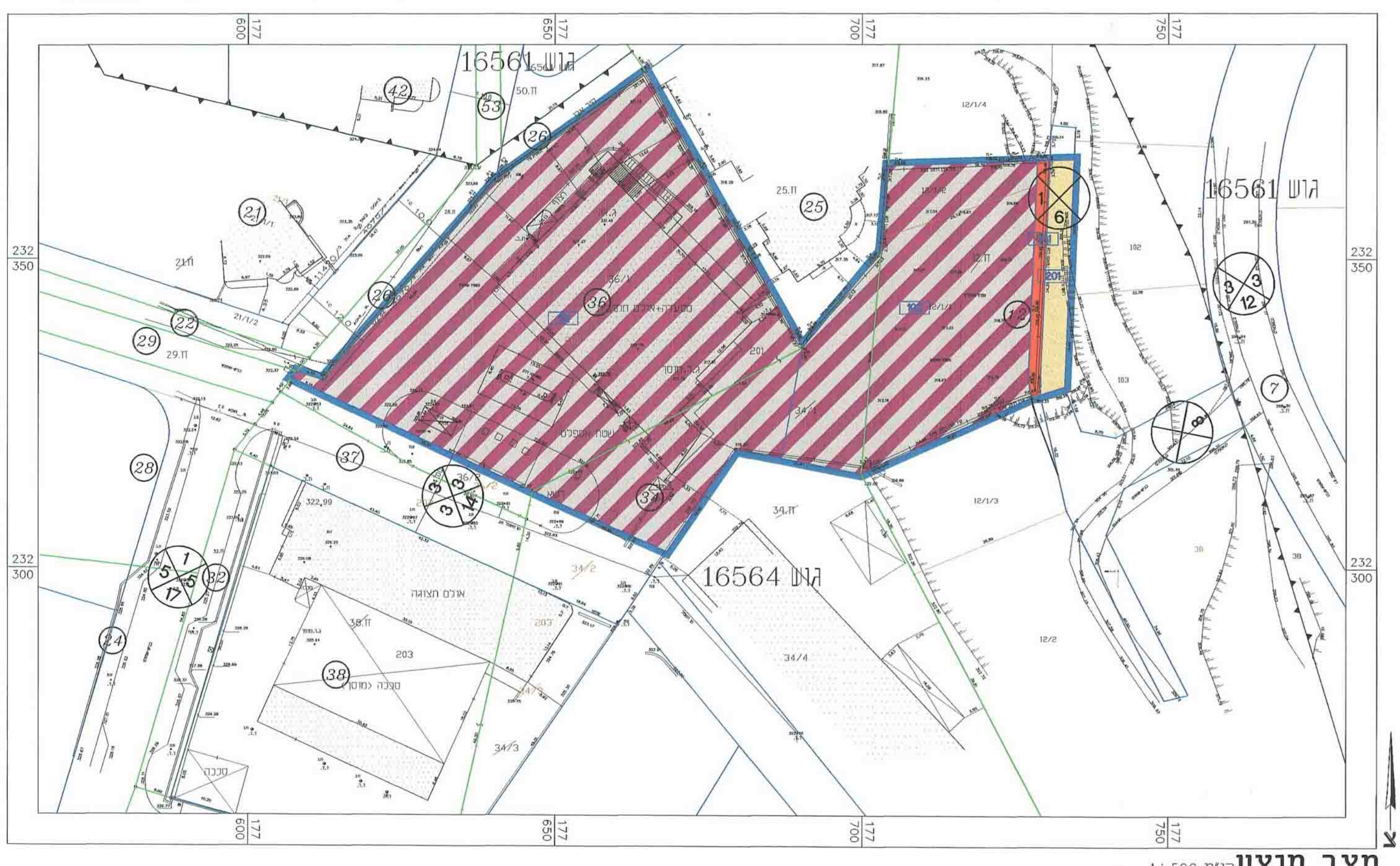

מקרא מצב מוצע

- גבול תוכנית
- גבול תא שטח
- מסחר ותעסוקה
- דרך מאושרת
- דרך מוצעת
- גבול נוש
- גבול חלקה
- חסי חלקה
- מספר תא שטח
- רוחסה מספר הדרך
- קווי בנין
- רוחב הדרך

מצב מוצע קנה"מ 1:500

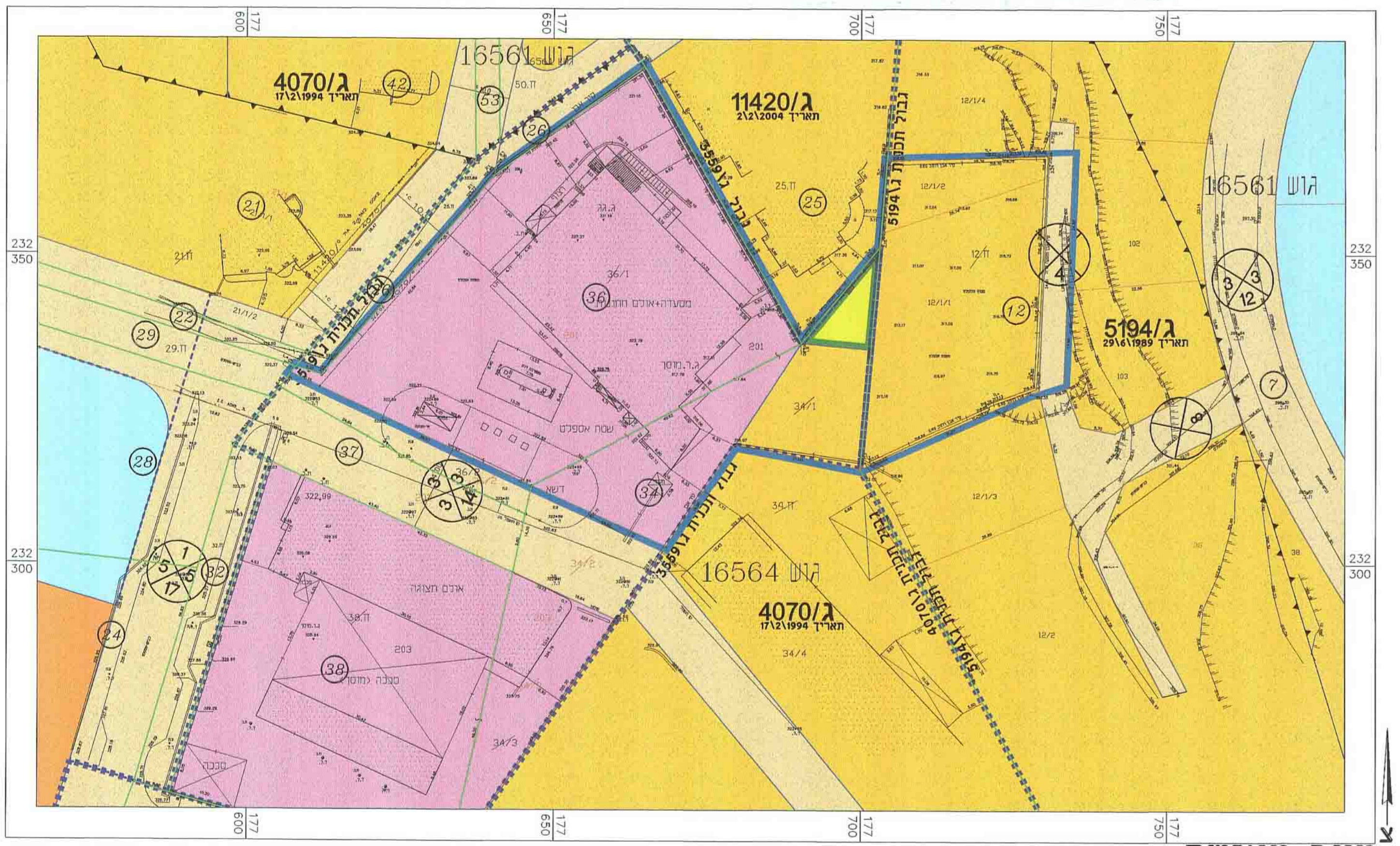

מקרא מצב מאושר

- גבול תוכנית
- גבול תכנית מאושרת
- מגורים א
- מגורים ב
- שטח מלונאות
- שטח לשרותי רכב
- שטח פרט פתוח
- דרך מאושרת
- גבול נוש
- גבול חלקה
- חסי חלקה
- מספר תכנית מאושרת
- מספר הדרך
- רוחב הדרך
- קווי בנין

מצב מאושר קנה"מ 1:500 (ע"פ תכנית ג\5194 ו ג\4070)

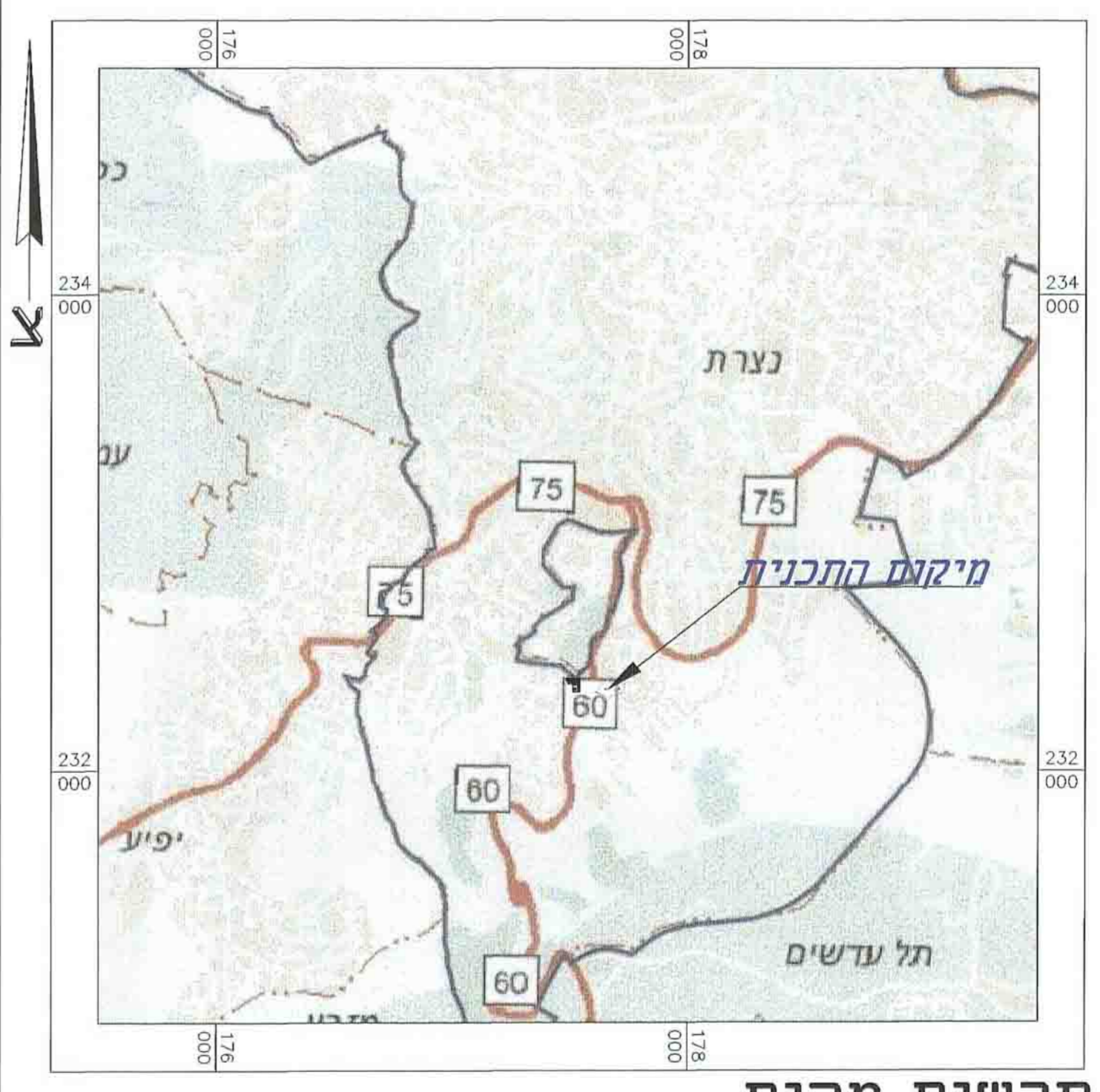

תרשים מקום קנה"מ 1:20,000

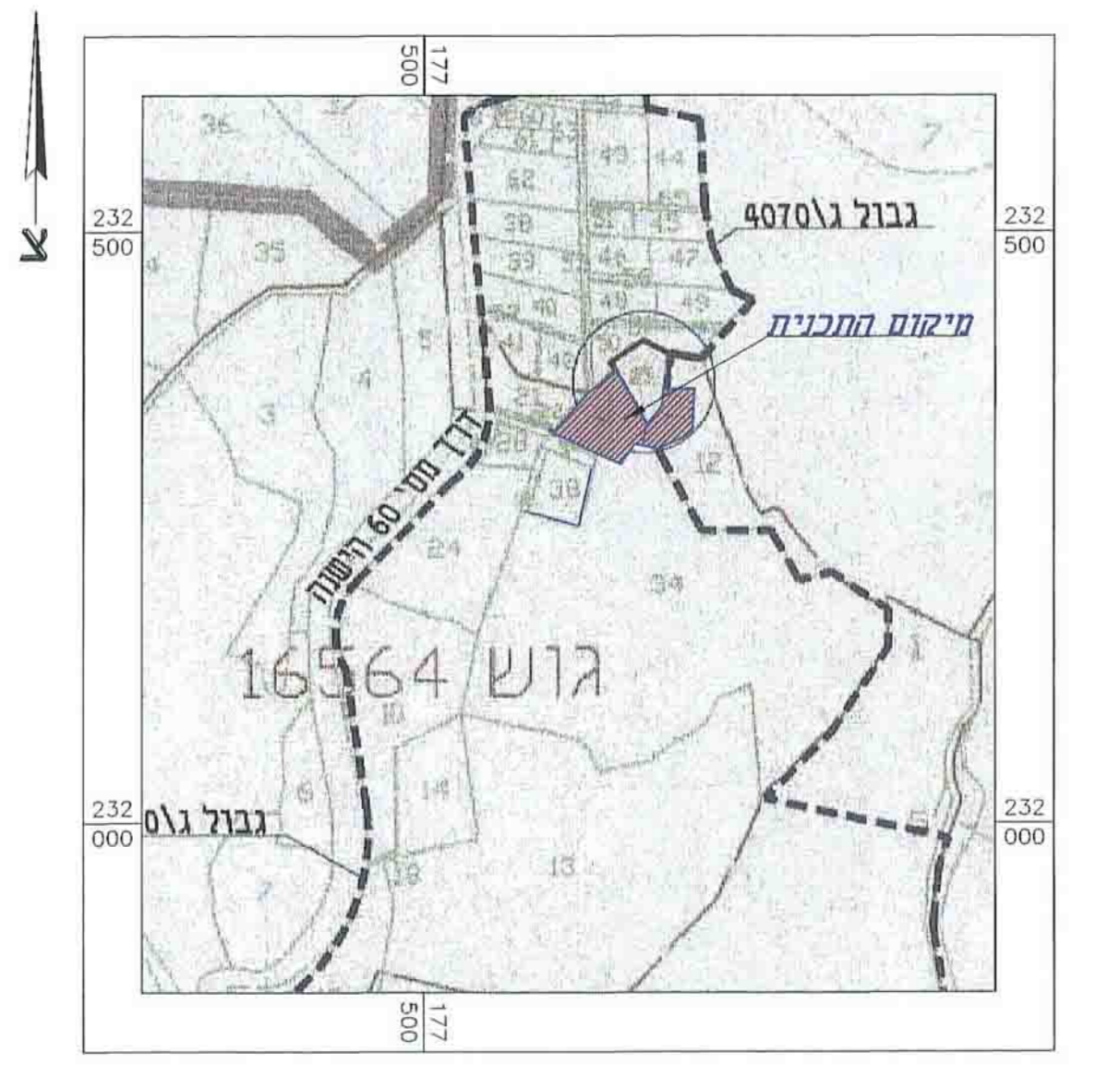

תרשים סביבה קנה"מ 1:5,000