

מצב מאושר 1:500

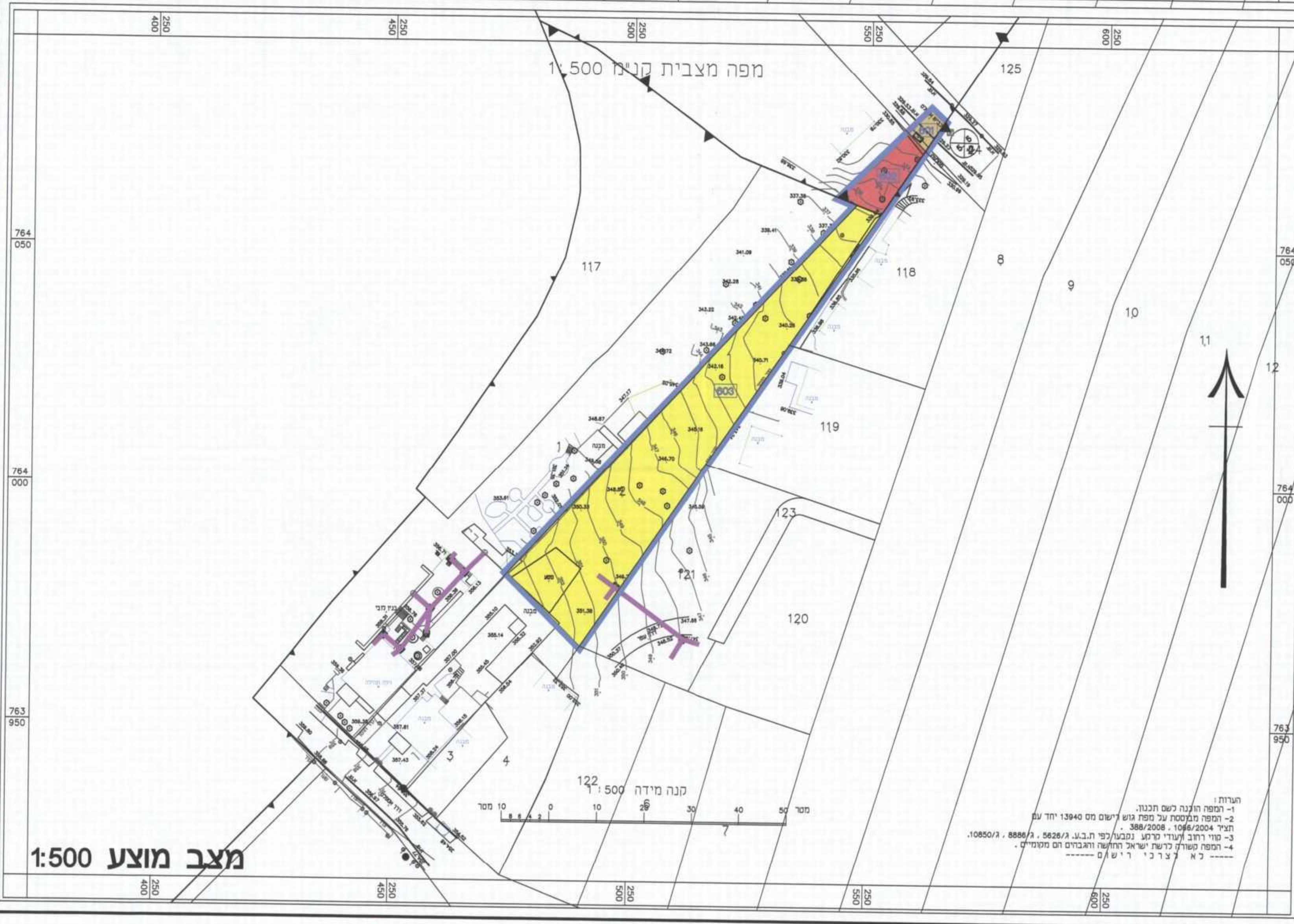

מצב מוצע 1:500

- מקרא מצב מאושר:
- גבול תכנית
 - גבול גוש מספר
 - גבול חלקה ומספרה
 - גבול תא שטח ומספרו
 - דרך להולכי רגל/רכב תקלאי
 - מסרם תחילה
 - מסרם א' (+)
 - מסרם ב' (+)
 - דרך להולכי רגל/רכב תקלאי(א)
 - שטח צבור פתח (+)
 - אזור שקיום
 - שפ"פ (כשימוש חריג)
 - גבול תכנית מאושרת
 - קו חשמל סחה גבוה
 - מספר הדרך
 - קו בנין הדרך
 - רחב הדרך

- מקרא מצב מוצע:
- גבול תכנית
 - גבול גוש מספר
 - גבול חלקה ומספרה
 - גבול תא שטח ומספרו
 - מסרם א'
 - דרך מאושרת
 - דרך מוצעת
 - קו חשמל סחה גבוה
 - מספר הדרך
 - קו בנין הדרך
 - רחב הדרך

תוכנית מתאר מחוזית מס 2 שינוי מס 9 ייעודי קרקע
 קני"מ 1:50,000

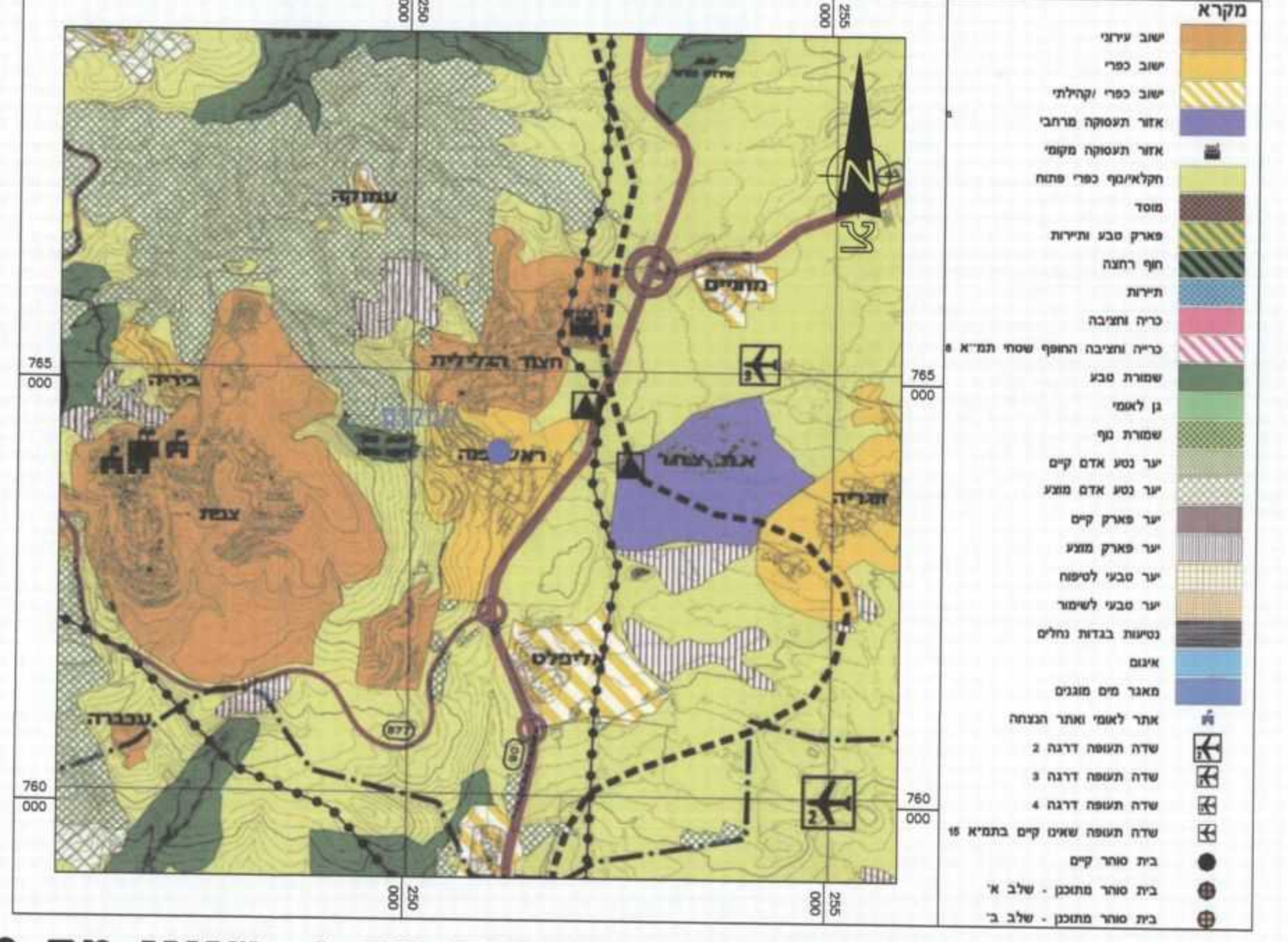

תוכנית מתאר מחוזית מס 2 שינוי מס 9 הנחיות סביבתיות לפיתוח
 קני"מ 1:50,000



תוכנית מתאר ארצית 35 מרקמים
 קני"מ 1:50,000

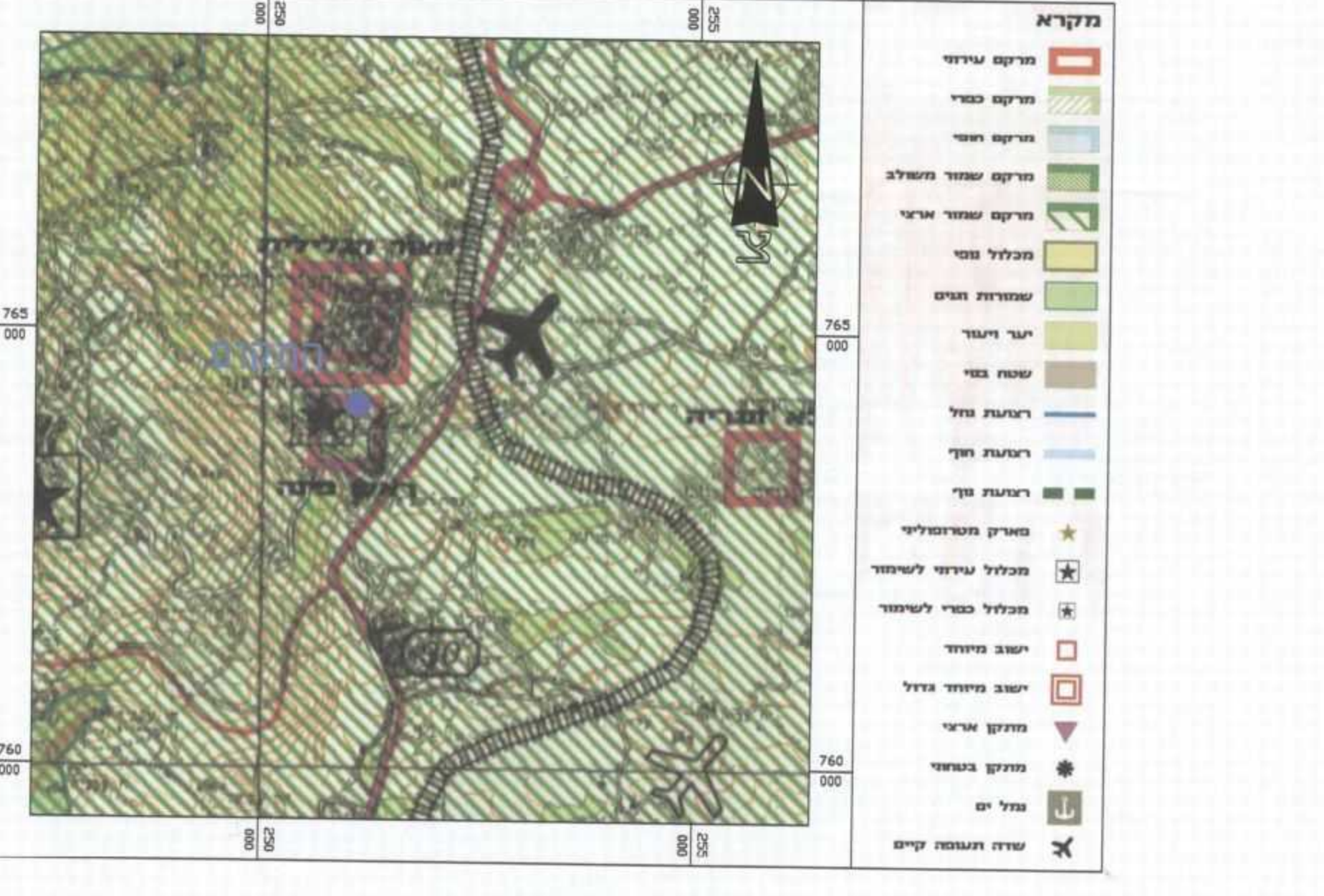

תשרים סביבה קני"מ 1:2500 לפי תכנית 5626/ג

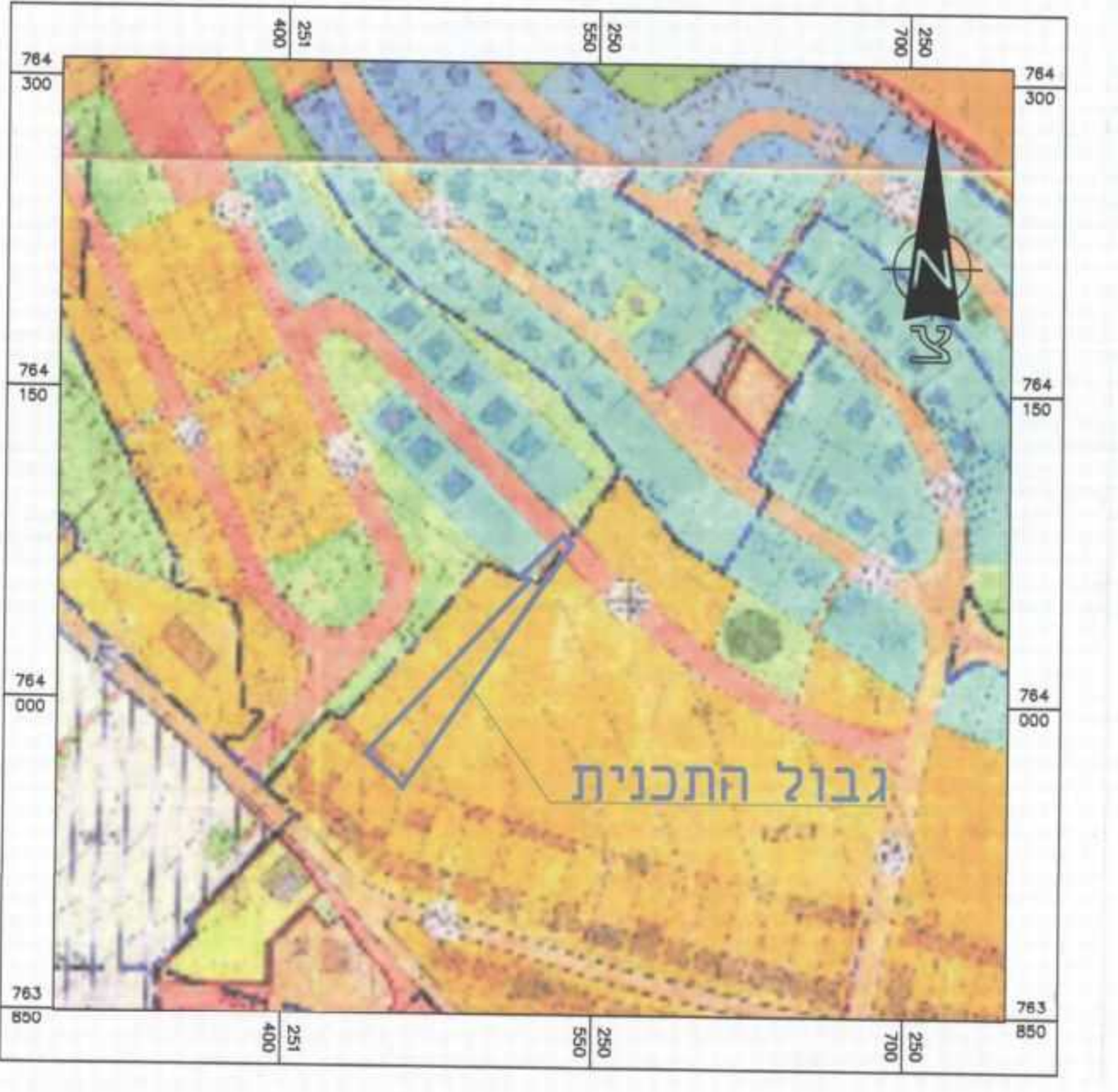

תכנית מס' ג/20492

שינוי יעוד מדרג להולכי רגל ורכב חקלאי לכביש, רחי' החולצים, ראש פינה

תשרים

| | | | |
|----------------------------------|------------------------------|--------------|-------------|
| אזור התוכנית | סמכות ראשית | אזור התוכנית | סמכות ראשית |
| לא כולל איזור ודולוקרונדה מחוזית | תכנית שנית מוחה להוציא התרים | אזור התוכנית | סמכות ראשית |

מחוז: **צפון**
 מרחב תכנון מקומי: **אצבע הגליל**
 רשות מקומית: **ראש פינה**
 ישוב: **ראש פינה**
 שטח התכנית - **1595 דונם**
 קנה מידה - **1:500**

גושים וחלקות בתכנית:

| סוג הגוש | גוש | חלקת בעלמט | חלקת |
|----------|-------|------------|---------|
| | 13940 | | 2 |
| | 13938 | | 228.245 |

אישור/חתימת מוסדות התכנון:

28/04/13 תאריך: 1: מהדורה
 01/09/14 תאריך: 2: מהדורה

שלב: הגשה
 שם: **20492**

שלב: הפקדה
 שם: **20492**

יודם התכנית

| | | | | |
|-------|-------|------------|-------|-----|
| שם | מזעזה | מספר | מסלול | מפת |
| דוא"ל | דוא"ל | 04-8808600 | קטק | קטק |

מגיש התכנית

| | | | | |
|-------|-------|------------|-------|-----|
| שם | מזעזה | מספר | מסלול | מפת |
| דוא"ל | דוא"ל | 04-8808600 | קטק | קטק |

בעל הזכויות בקרקע

| | | | | |
|-------|-------|------------|-------|-----|
| שם | מזעזה | מספר | מסלול | מפת |
| דוא"ל | דוא"ל | 04-8558211 | קטק | קטק |

עורך התכנית

| | | | | |
|-------|-------|-------------|-------|-----|
| שם | מזעזה | מספר | מסלול | מפת |
| דוא"ל | דוא"ל | 050-4300871 | קטק | קטק |

מודרד

| | | | | |
|-------|-------|------------|-------|-----|
| שם | מזעזה | מספר | מסלול | מפת |
| דוא"ל | דוא"ל | 04-8902818 | קטק | קטק |

הרים מצויר בואת כי מדידת השטח המוגדרת/משמרת/מחוזית (כולל חלקים לרבות) ...