

תכנית מס' ג/20317

שינוי בהוראות וזכויות בניה-נצרת

תשריט

איוורור וחלוקה	מסכת ראשית	סוג תכנית	חיתום והרשאות
ללא איוורור וחלוקה	ועדה מחוזית	תכנית מפורטת	תכנית שמכוחה ניתן להוציא היתר או הרשאות

מחוז: **הצפון**
 מרחב תכנון מקומי: **עיריית נצרת**
 רשות מקומית: **נצרת**
 שטח התכנית: **0.851 ד'**
 קנה מידה: **1:250**

גושים וחלקות בתכנית:

גוש	סוג גוש	חלקות בשלטון	חלקות חקלאות	חתימת מודד
16579	מוסדר	--	8	

חותמות מוסד התכנון:



שלב: מתן תוקף מהדורה: 1 תאריך: 27/03/2014

שמות וחתימות:

	מס': 5447227 שם: עבדאלקאדר הרייש	סוג: שכונה מורחבת - נצרת ר"ח 7031	מסל: 0506410075	דואר:	יוזם התכנית
	מס': 5447227 שם: עבדאלקאדר הרייש ואחרים	סוג: שכונה מורחבת - נצרת ר"ח 7031	מסל: 0506410075	דואר:	בעל הזכויות בקרקע
	מס': 5447227 שם: עבדאלקאדר הרייש	סוג: שכונה מורחבת - נצרת ר"ח 7031	מסל: 0506410075	דואר:	מגיש התכנית
	מס': 0506410075 שם: אהמד עואד משרד אדריכלות ובינוי ערים	סוג: ת"ד 407 נצרת 16000	מסל: 050-2021031	דואר: awad_arch@walla.co.il	עורך התכנית
	מס': 04-6560193 שם: ספדי רבאח ת.ד. 02102685 מס' רשיון 649	סוג: מס' ביה ז' רחוב 4060 נצרת 6000	מסל:	דואר:	מודד

תצויר מודד

הריני מצויר בזאת כי המפה והטופוגרפיה/המצבית המוצגת רקע לתוכנית זו נערכה על ידי ביום: 1/10/2012. והיא הוכנה לפי הוראות נוהל מבאית וברתאם להוראות החוק ולתקנות המודדים שבתוקף. דיוק המפה והטופוגרפיה/המצבית גרפית/ קו כחול (בלבד) ברמה אנליטית/ מדידה אנליטית מלאה ברמת תצויר (כולל קו כחול)

ספדי רבאח 649
שם המודד מספר רשיון

27/03/2014 תאריך

מקרא מצב מוצע

- גבול תכנית
- סימון מתחם עתיקות
- מספר גוש 17524
- גבול גוש
- מספר חלקה 6
- גבול חלקה 100
- גבול תא שטח ומספרו
- מגורים ג'
- מבנה קיים
- קו בניין
- קו בניין תחתי
- מספר הדרך
- קווי בנין
- רוחב הדרך

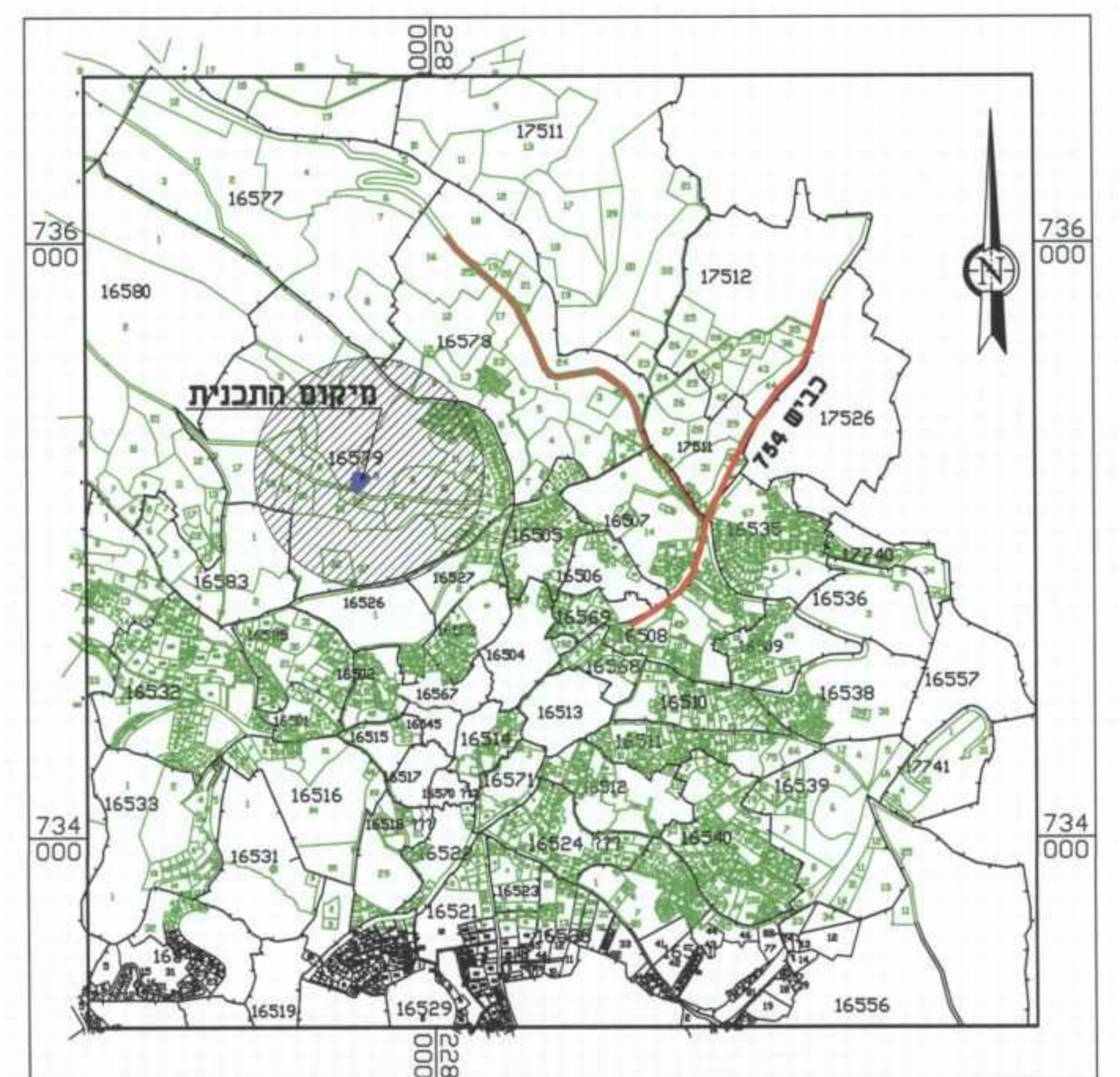

תרשים התמצאות קנ"מ 1:20000

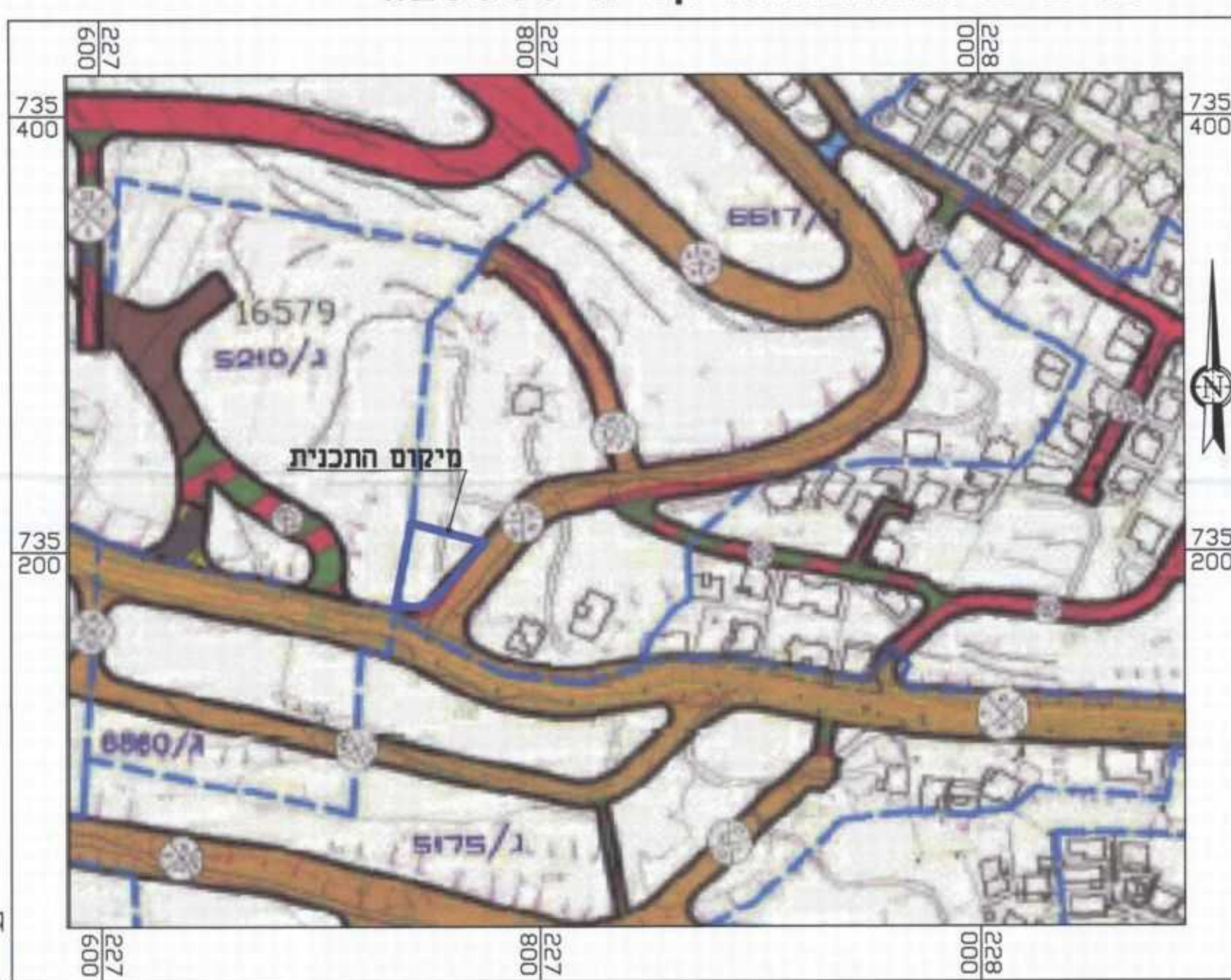

תרשים סביבה קנ"מ 1:2500 על פי התכנית המאושרת גאוס 10701

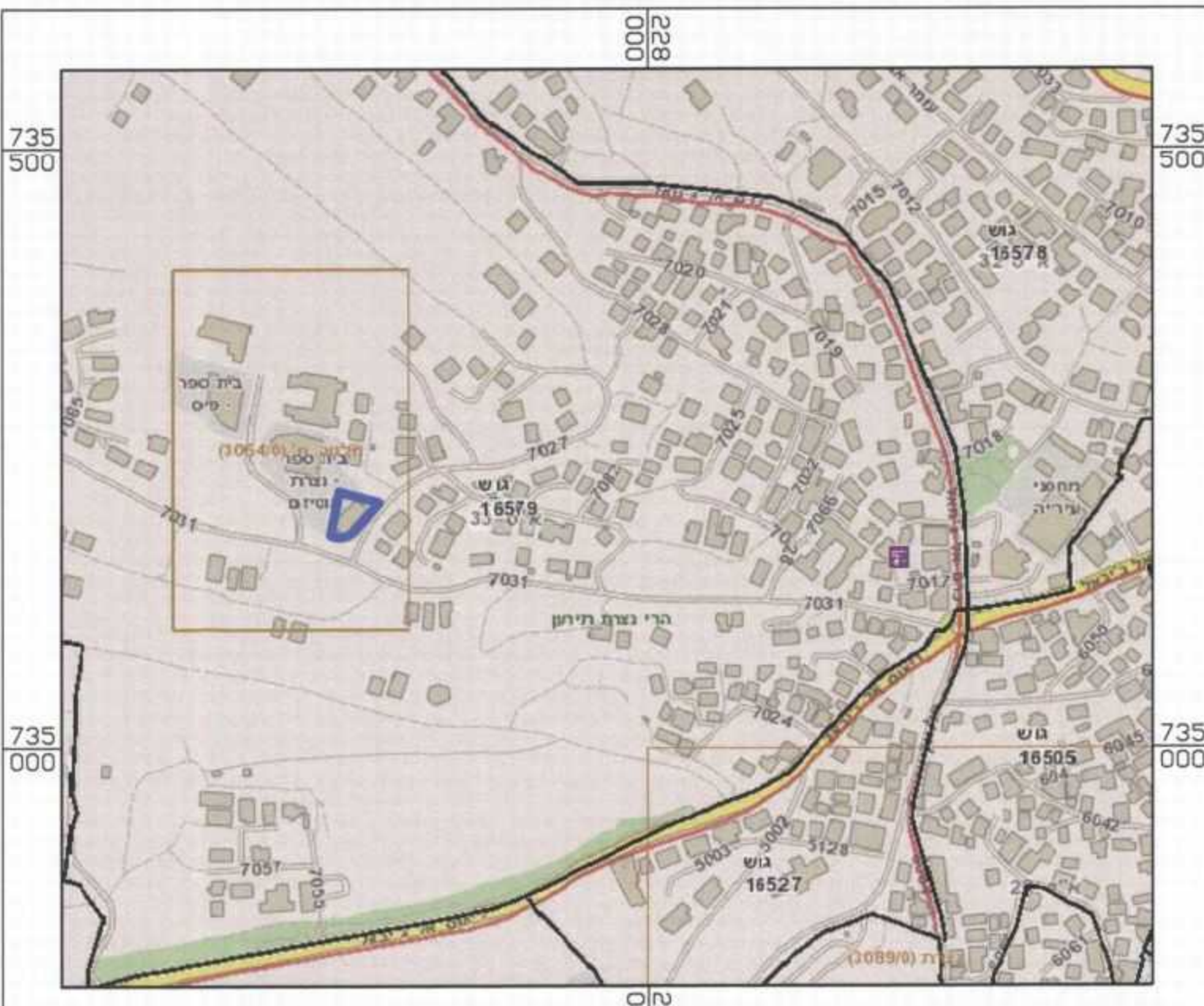

תרשים סביבה (עתיקות) קנ"מ 1:5000

מקרא מצב מאושר

- גבול תכנית
- גבול תכנית מאושרת
- סימון מתחם עתיקות
- מספר גוש 17524
- גבול גוש
- מספר חלקה 6
- גבול חלקה
- אזור בניה קיים בהתאם לתכנית ג/2634
- מגורים ומסוחר
- עפי' תכנית ג/18141
- מסוחר ומגורים מעליו
- עפי' תכנית ג/5175
- דרך מאושרת
- מבנה קיים
- מספר הדרך
- קווי בנין
- רוחב הדרך

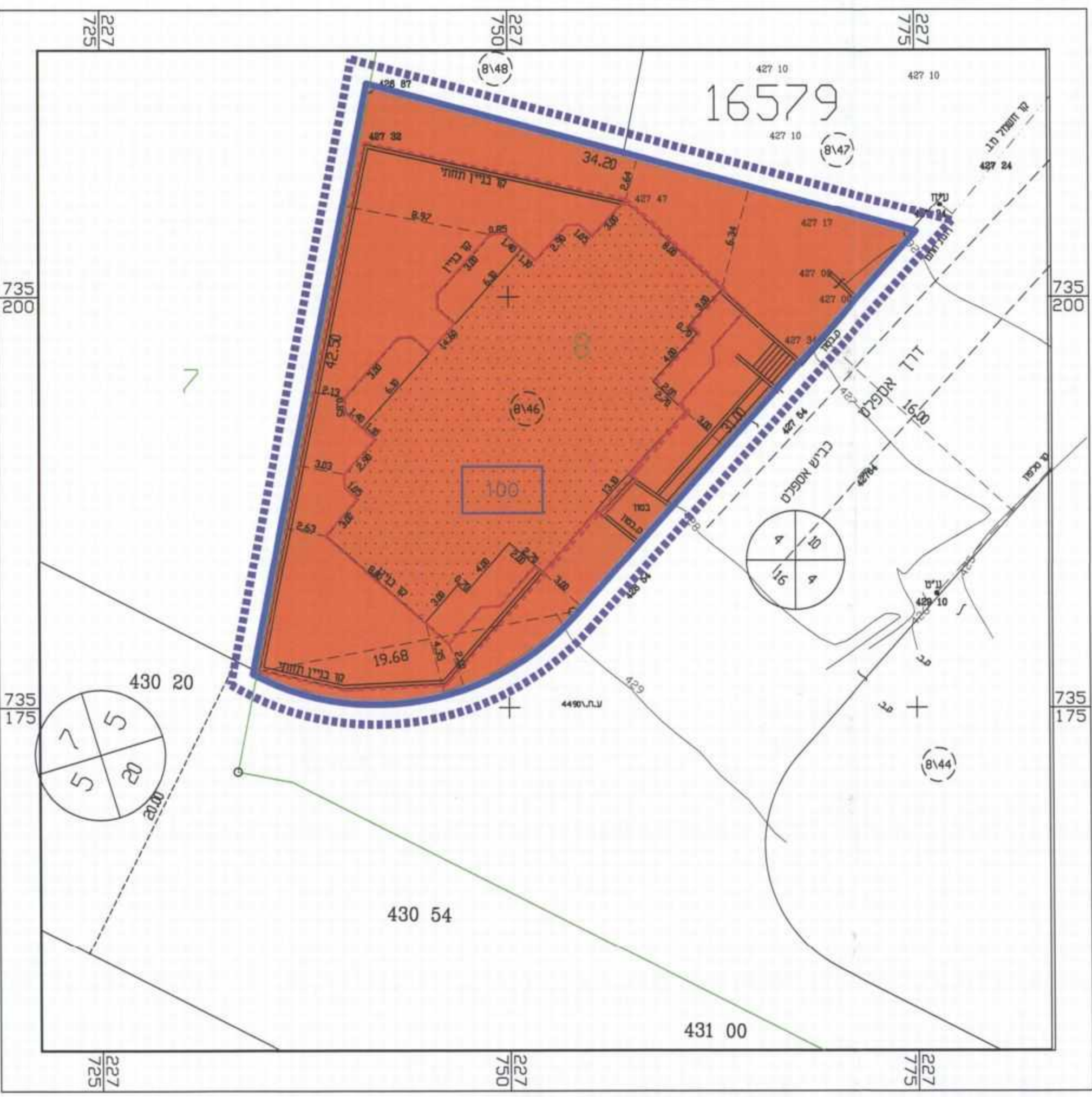

תשריט מצב מוצע קנ"מ 1:250

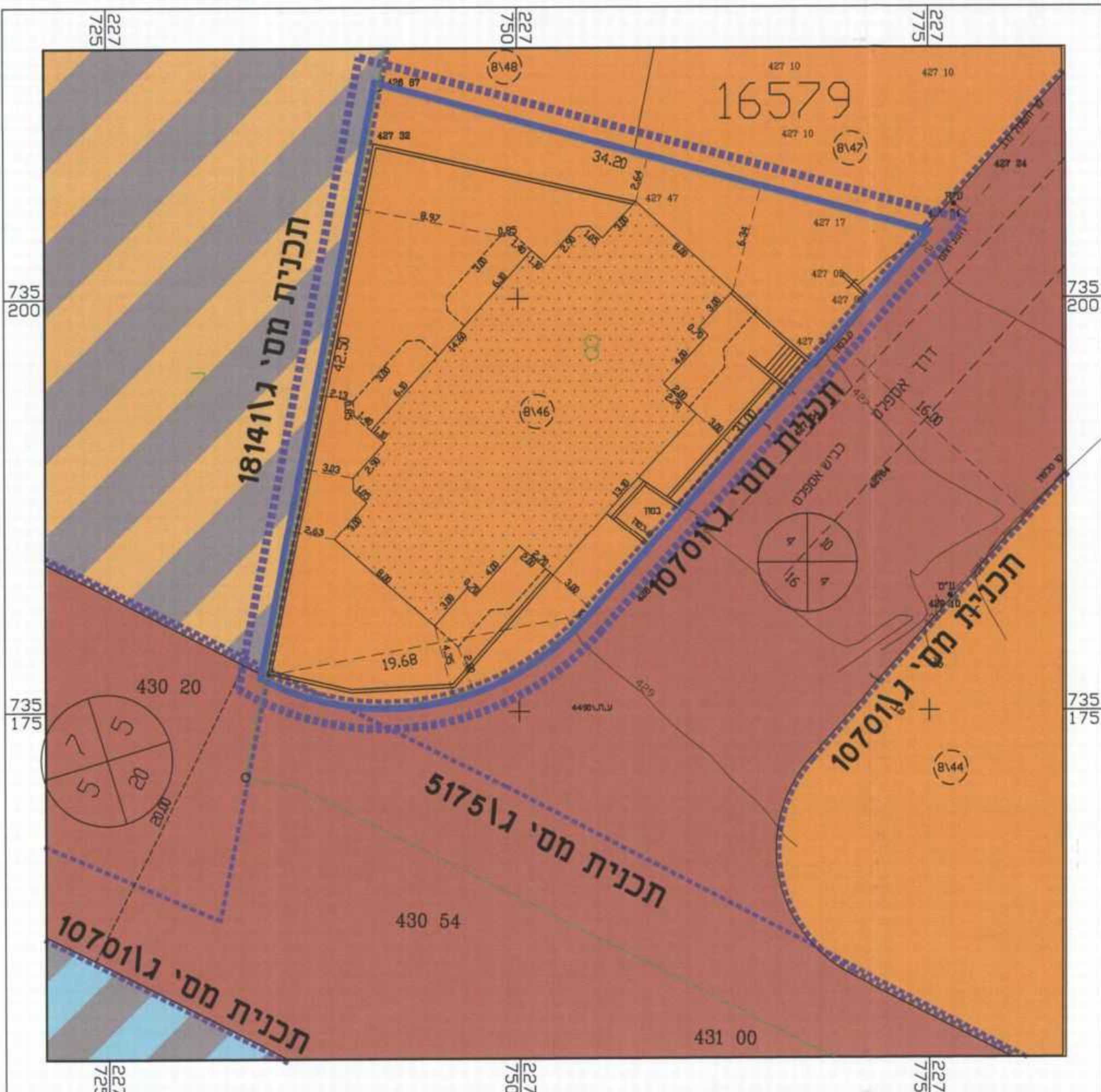

תשריט מצב מאושר קנ"מ 1:250