

גא/מק/12/53

הגדלת מסי יחיד - כפר מנדא

תכנית מפורטת

תשריט

איחוד חלוקה	סמכות ראשית	אופי התכנית
ללא איחוד חלוקה	ועדה מקומית	תכנית שטחית ניתן להציג דלתרים או רישאות

מחוז : **הצפון**
מרחב תכנון מקומי : **גבעות אלונים**
רשות מקומית : **מ.מ. כפר מנדא**
שטח התכנית : **993 מ"ר**
קנה מידה : **1:250**

גושים וחלקות בתכנית:

גוש	סוג גוש	חלקות בשלטון	חלקי חלקות
17572	מוסדר	-	1

חותמות מוסד התכנון:

חוק התכנון והבניה, התשנ"ה-1965
הועדה המקומית לתכנון ובניה גבעות אלונים
אישור תכנית מס' 53/12/14/אס
מספר ת.ד. 486
מס' 6256
מס' 3839
תאריך: 12/12/2013
מחוז: **הצפון**
שלב: מתן תוקף
מחודד: **1**

שמות וחתימות:

יוזם התכנית	עמייה סעיד זידאן - ת.ד. 020994273 כפר מנדא, מיקוד 17907, ת.ד. 486 טל: 054-9841735
מגיש התכנית	עמייה סעיד זידאן - ת.ד. 020994273 כפר מנדא, מיקוד 17907, ת.ד. 486 טל: 054-9841735
בעל הזכויות בקרקע	עמייה סעיד זידאן - ת.ד. 020994273 כפר מנדא, מיקוד 17907, ת.ד. 486 טל: 054-9841735
עורך התכנית	משרד מציאם שיאם שיאם, מודוס מודוס כפר מנדא, מיקוד 17907, ת.ד. 486 טל: 04-9863408
מוסדר	משרד מציאם שיאם שיאם, מודוס מודוס כפר מנדא, מיקוד 17907, ת.ד. 486 טל: 04-9863408

1. המדידה המקורית

הריני מצהיר בואת כי מדידת המפה הטופוגרפית/המצבית המחווה רקע לתוכנית זו, נערכה על ידי ביום: **10/12/2012** והיא הוכנה לפי חוראות נוהל מבאית ובהתאם לחוק ולתקנות המורידים שבתוקף. דיוק הקו הכחול והקוסטר: מדידה גרפית/ קו כחול (בלבד) דיוק אנליטית/ מדידה אנליטית מלאה ברמת תצויה (כולל הקו הכחול).

טאהא טאהא	712	מספר רישון
שם המודד	חתימה	תאריך

2. עדכניות המדידה

הריני מצהיר בואת כי המפה הטופוגרפית/המצבית המחווה רקע לתוכנית זו, לרבות הרקע הקדסטריאלי, נבדקה על ידי ונמצאה עדכנית/עודכנה ביום: **30/11/2013** בהתאם לחוראות החוק ולתקנות המורידים שבתוקף.

טאהא טאהא	712	מספר רישון
שם המודד	חתימה	תאריך

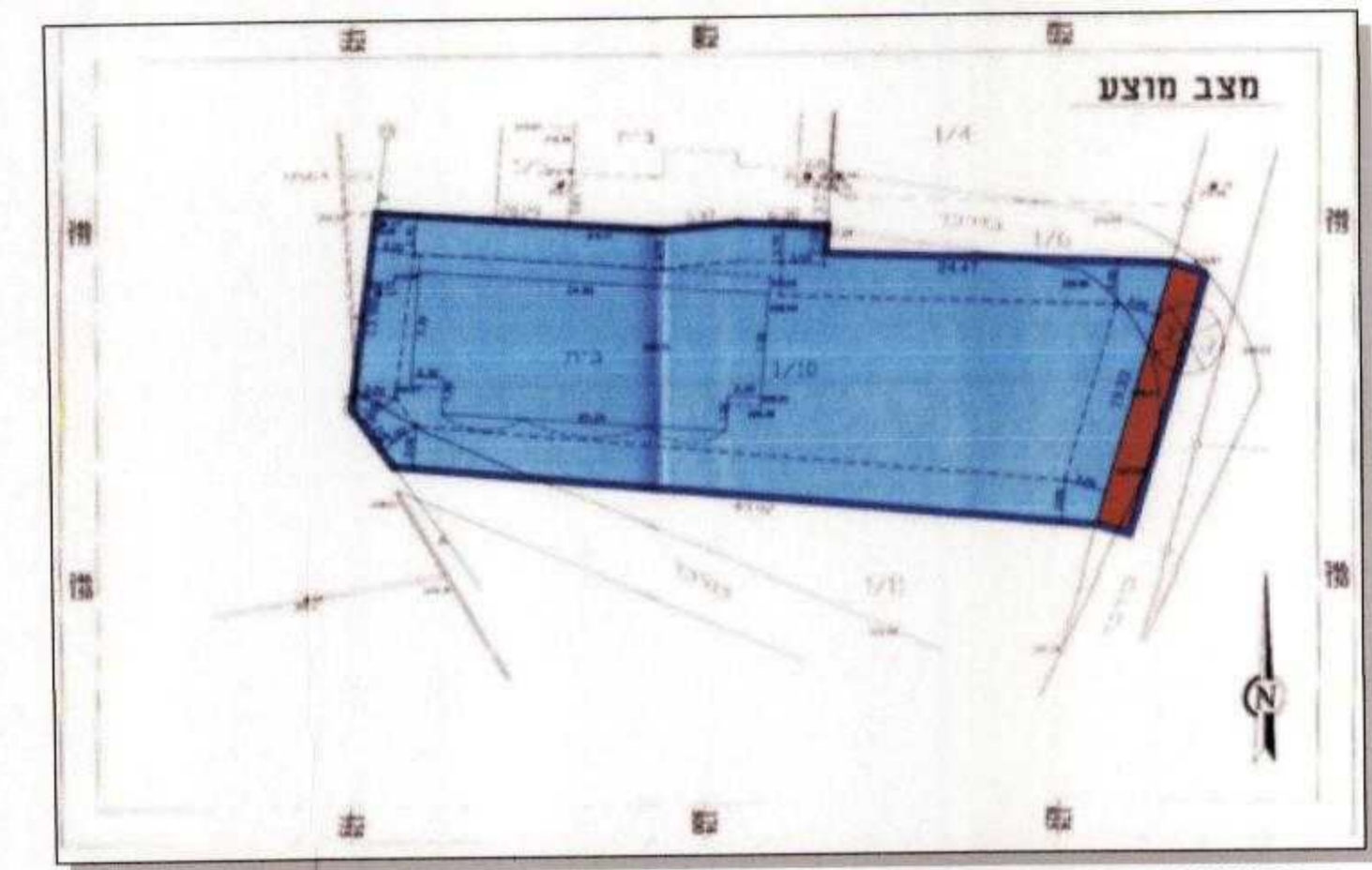

תרשים סביבה קני"מ 1:500
עפי" תכנית מס' גא/מק/27103

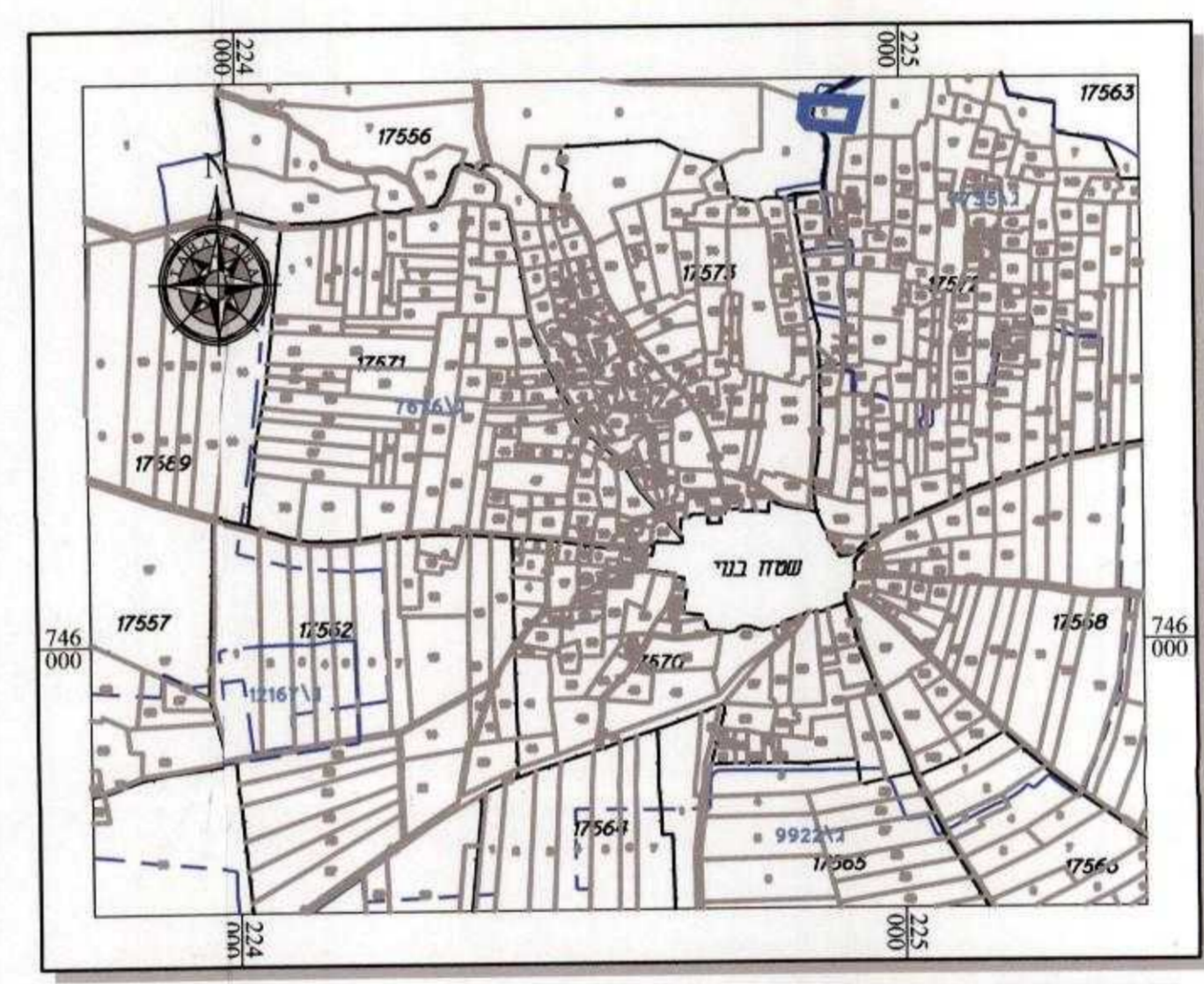

תרשים סביבה קני"מ 1:10,000
כפר מנדא

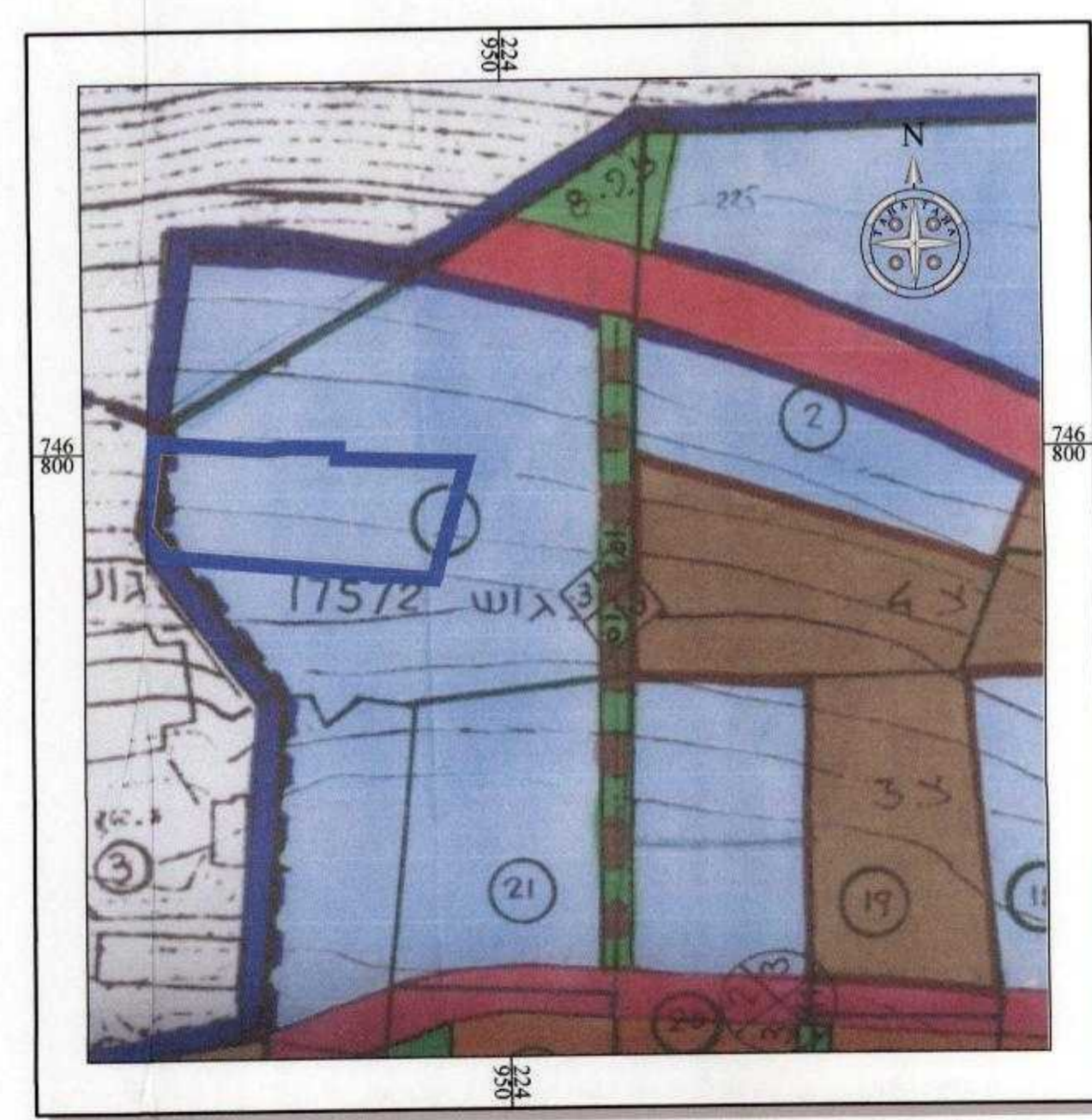

תרשים סביבה קני"מ 1:1,250
עפי" תכנית מס' גא/מק/7735

מקרא מצב מוצע

- גבול תכנית
- תכנית מאושרת
- גבול גוש ומספרו 17572
- גבול חלקה ומספרה 1
- תא שטח ומספרו 10
- מגורים ב'
- קו בניין
- מספר דרך
- קו בניין מינימלי
- רוחב דרך

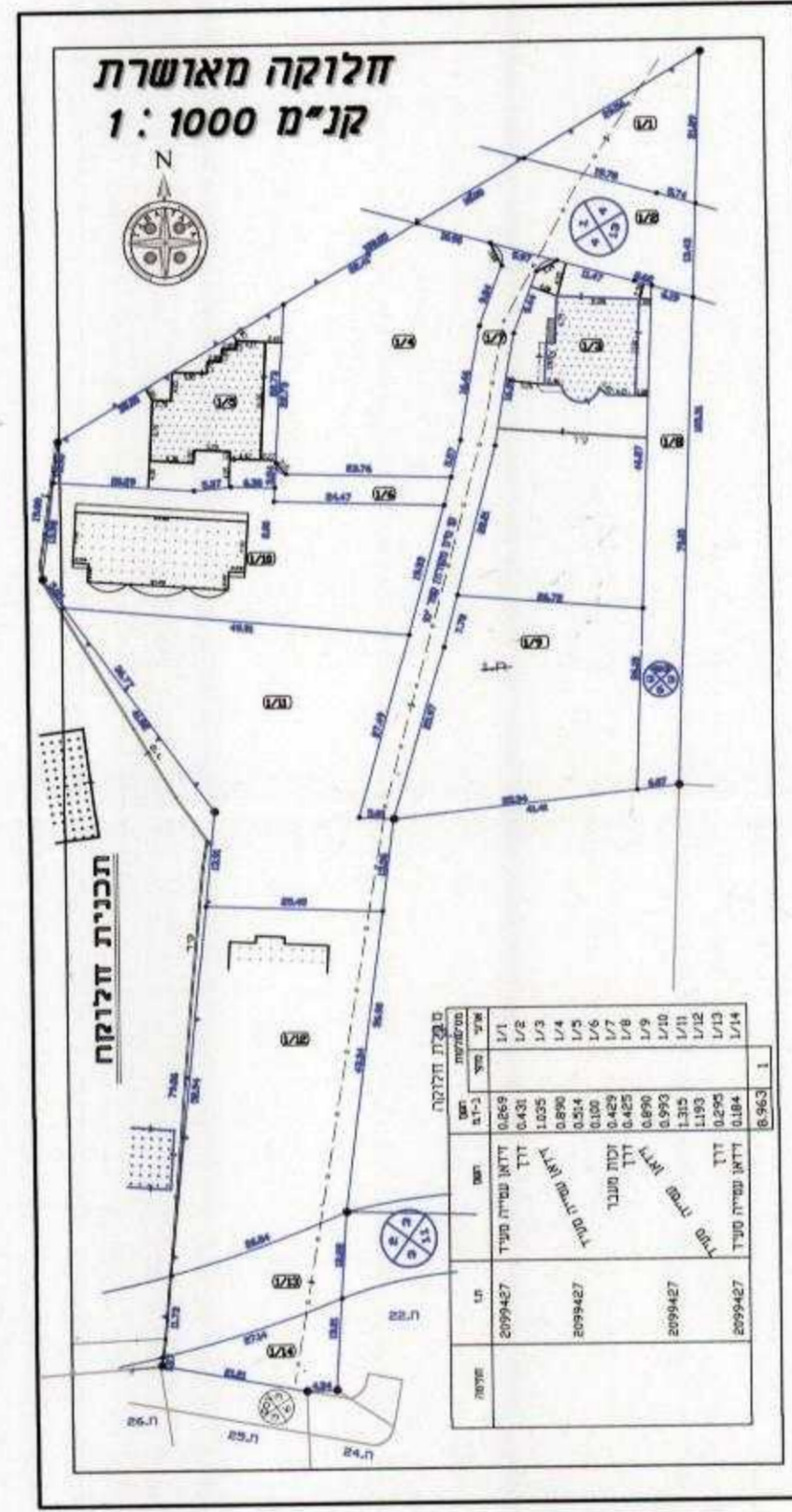

מקרא מצב מאושר

- גבול תכנית
- תכנית מאושרת
- גבול גוש ומספרו 17572
- גבול חלקה ומספרה 1
- מגורים ב'
- דרך מאושרת
- קו בניין
- מספר דרך
- קו בניין מינימלי
- רוחב דרך

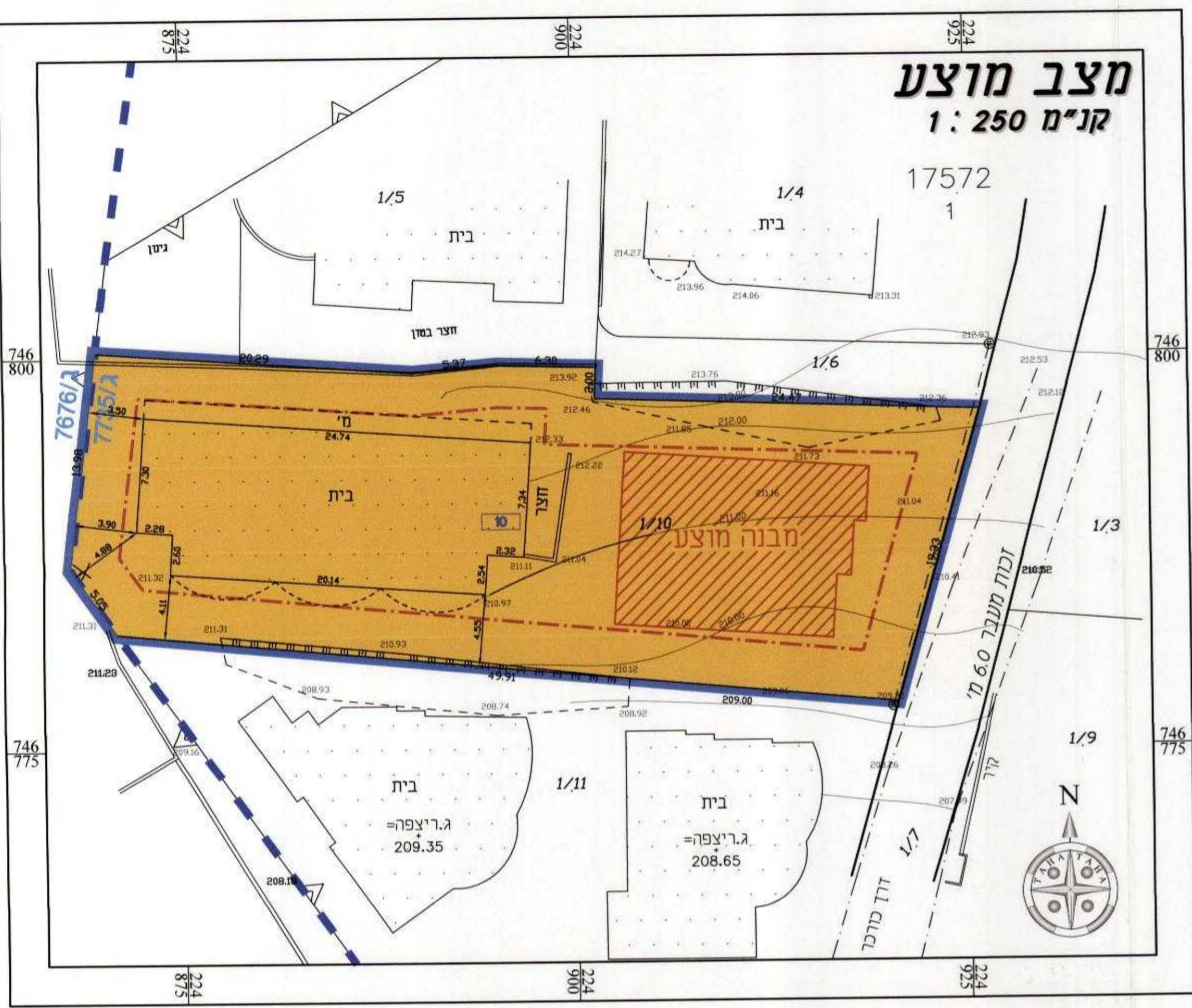

מצב מוצע קני"מ 1:250

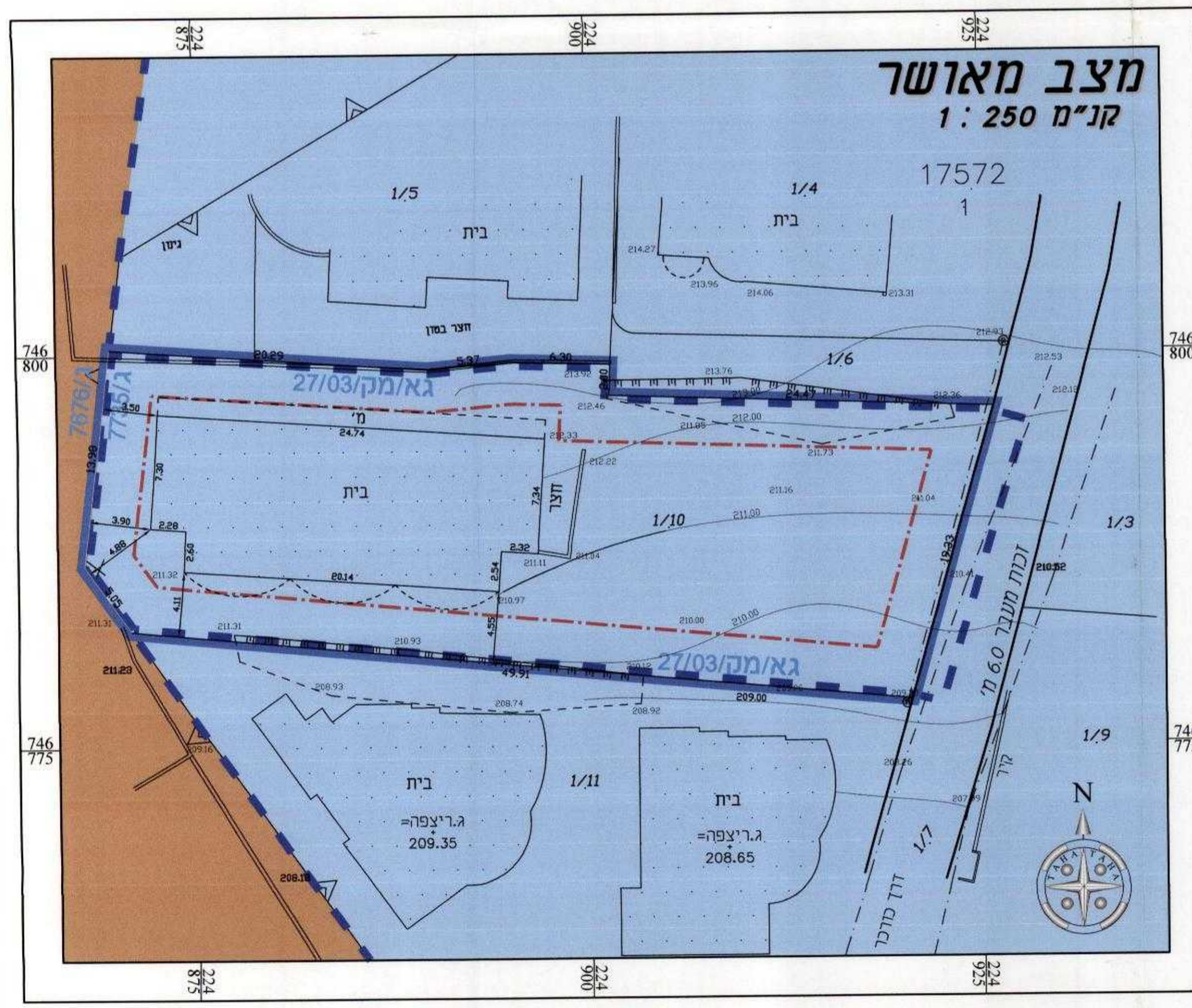

מצב מאושר קני"מ 1:250