

תשריט

איחוד וחלוקה	סוכנות ראשית	סוג תכנית	אופי התכנית
ללא איחוד וחלוקה	ועדה מקומית	תכנית מפורטת	תכנית שמכונה ניתן להוציא היתרי בניה

מחוז: הצפון
מרחב תכנון מקומי: מובא עמקים
רשות מקומית: מ.מ. כפר עילום
שטח התכנית: 1475 מ"ר
קנה מידה: 1:250

גושים וחלקות בתכנית:

גוש	שטח	חלקות בשטח	חלקות	חתימת מודד
17483	מוסדר	-	19	

חותמות מוסד התכנון:

יורה מקומית "מבוא עמקים"
 אישור תכנית מס' 43\17215\מק\17215\43
 הועדה המקומית החליטה לאשר את התכנית
 בשיעור מס' 29110113 מיום 20.3.2014
 בעתונות בתאריך 14/1/14

שלב: מתן חוקה
תאריך: 05-10-2013
מחזור: 1

שמות וחתימות:

יוזם התכנית	שם: עלי עבדאללה עבוד ת"ז 021027743 סוכנת: כפר עילום 16970 מסלון: מטק
בעל הזכויות בקרקע	שם: עלי עבדאללה עבוד ת"ז 021027743 סוכנת: כפר עילום 16970 מסלון: מטק
מגיש התכנית	שם: עלי עבדאללה עבוד ת"ז 021027743 סוכנת: כפר עילום 16970 מסלון: מטק
עורך התכנית	שם: אדר' מחמוד מנסור סוכנת: כפר משהד ת"ז 950 מסלון: מטק 04-6455451 חתימה: M_mansur@hotmail.com
מודד	שם: מ.ח. מהנדסים סוכנת: מודד מוסדר, רשיון מס' 934 מסלון: כפר מנדא 17907 מסלון: מטק 04-9864654

המדידה המקורית הריני מצהיר בזאת כי מדידת המפה הטופוגרפית/המצבית המהווה רקע לתוכנית זו, נערכה על ידי ביום: 21.12.13
 והיא הוכנה לפי הוראות נוהל מבאית ובהתאם להוראות החוק ולתקנות המודדים שבתוקף דיוק הקו הכחול והקדסטר: מדידה גרפית/קו כחול (בלבד) ברמה אנליטית/מדידה אנליטית מלאה ברמת תציר (כולל הקו בכחול)
 שם המודד: חוסין עבד אלחכים
 מספר רשיון: 934
 חתימה: תאריך: 23.12.2013

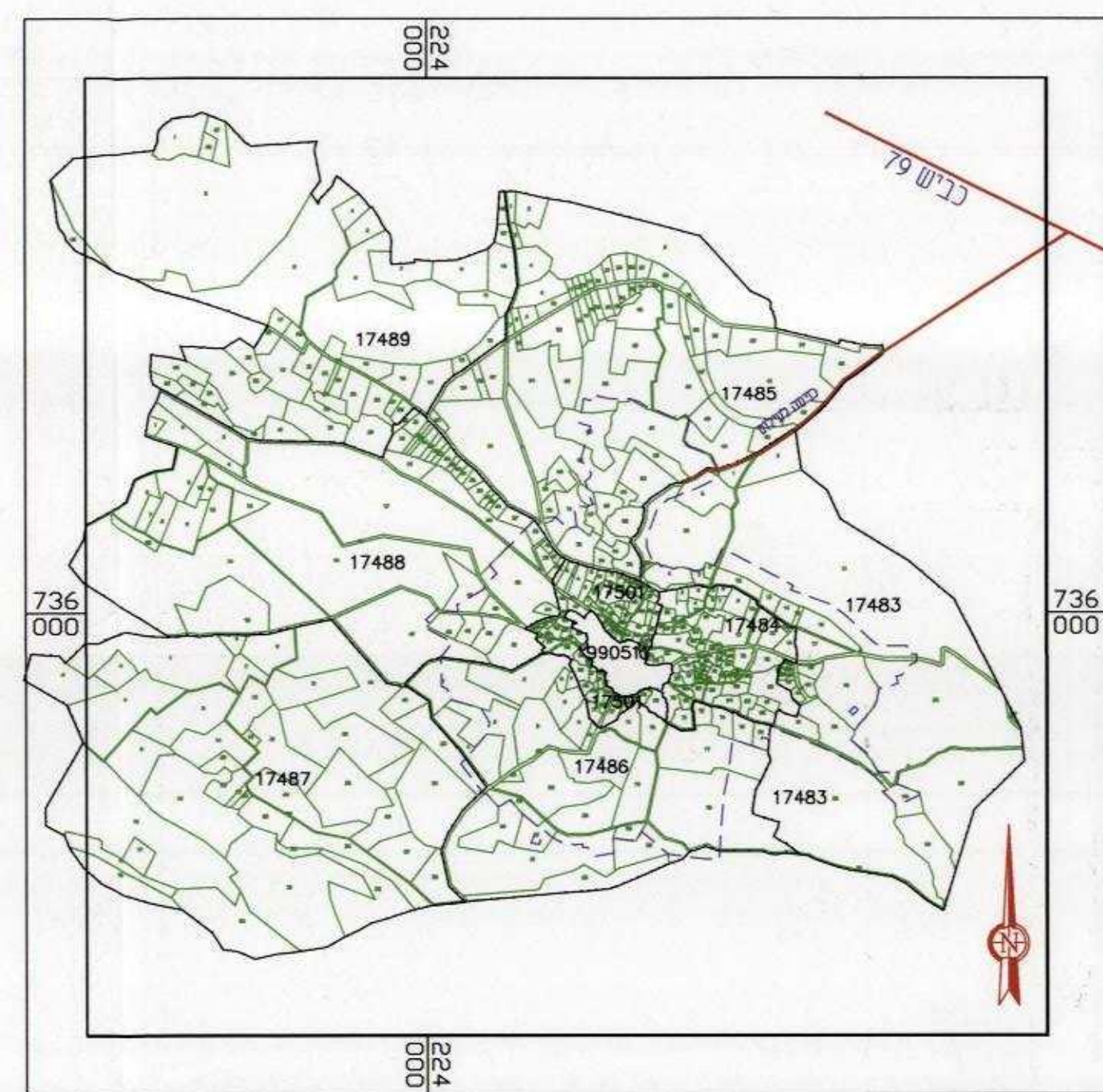

תרשים התמצאות קנ"מ 1:20000

סבלת איחוד		סבלת חלוקה	
מגרש	שטח מ"ר	מגרש	שטח מ"ר
19/36	469	101	512
19/37	640	102	597
100	1109		

מקרא מצב מוצע

- גבול תכנית
- מספר גוש 17483
- גבול גוש
- מספר חלקה 6
- גבול חלקה
- גבול תא שטח ומספרו 100
- מגורים ב' דרך משולבת
- קו בניין
- להריסה
- עץ/עצים לשימור
- מספר הדרך 5/5/00
- קווי בנין
- רוחב הדרך

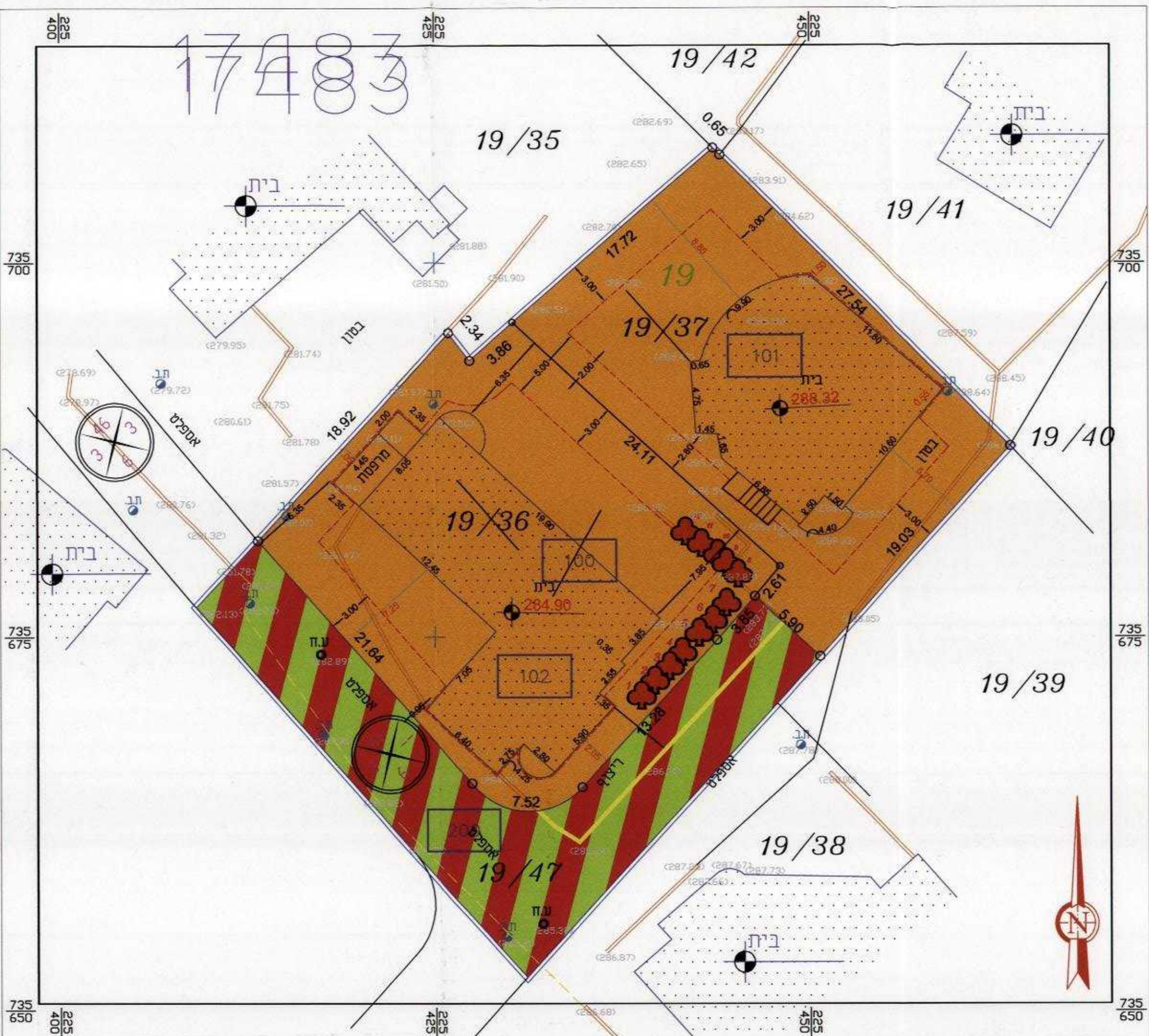

תשריט מצב מוצע קנ"מ 1:250

מקרא מצב מאושר

- גבול תכנית מאושרת ומספרה ג/7215
- גבול תכנית
- מספר גוש 17483
- גבול גוש
- מספר חלקה 6
- גבול חלקה
- מס' מגרש מאושר 19/37
- גבול מגרש מאושר
- דרך משולבת
- מגורים א' *
- עץ בוגר
- * יעוד זה לא על פי מבאית
- מספר הדרך 5/5/00
- קווי בנין
- רוחב הדרך

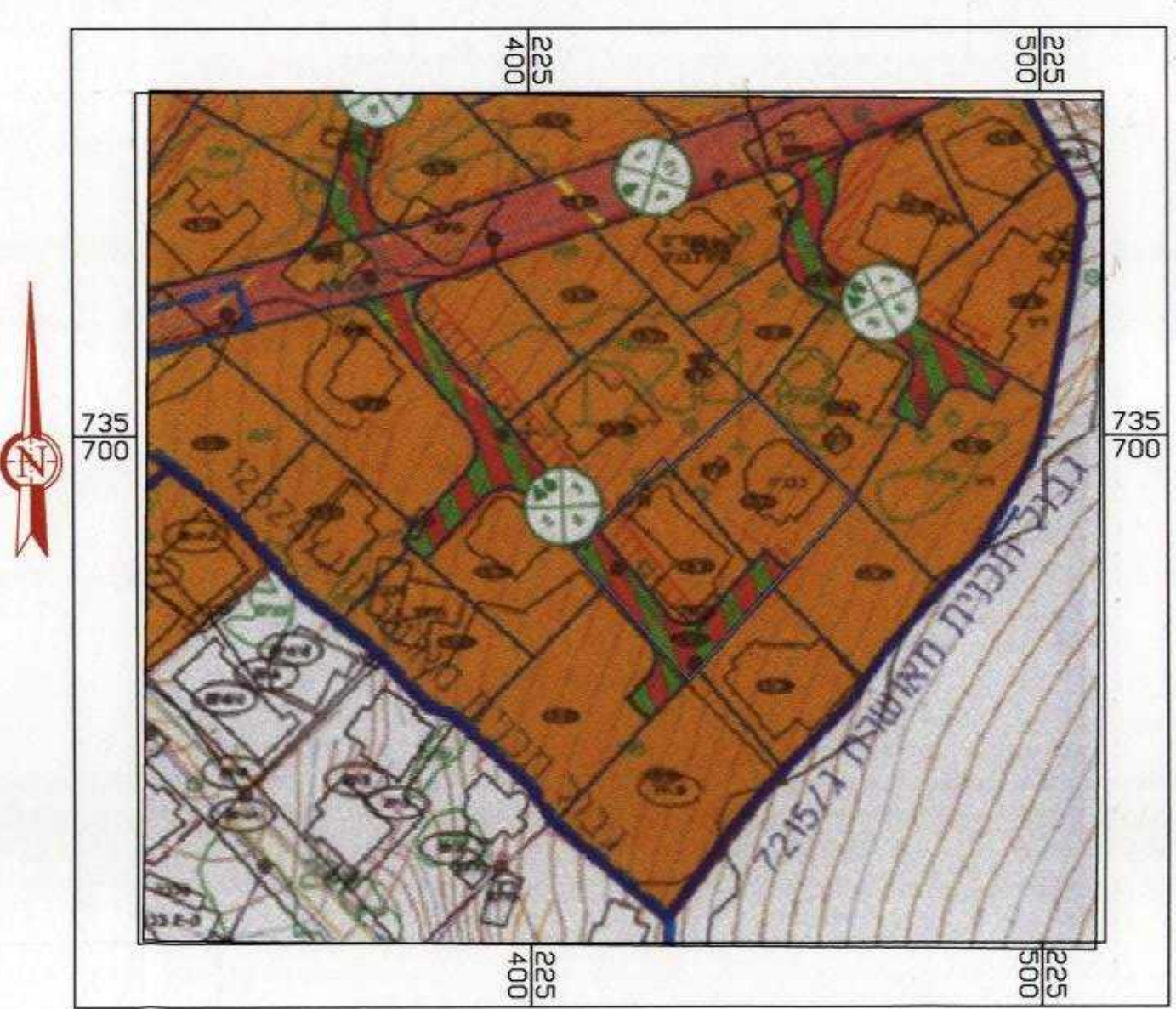

תרשים סביבה קנ"מ 1:1250

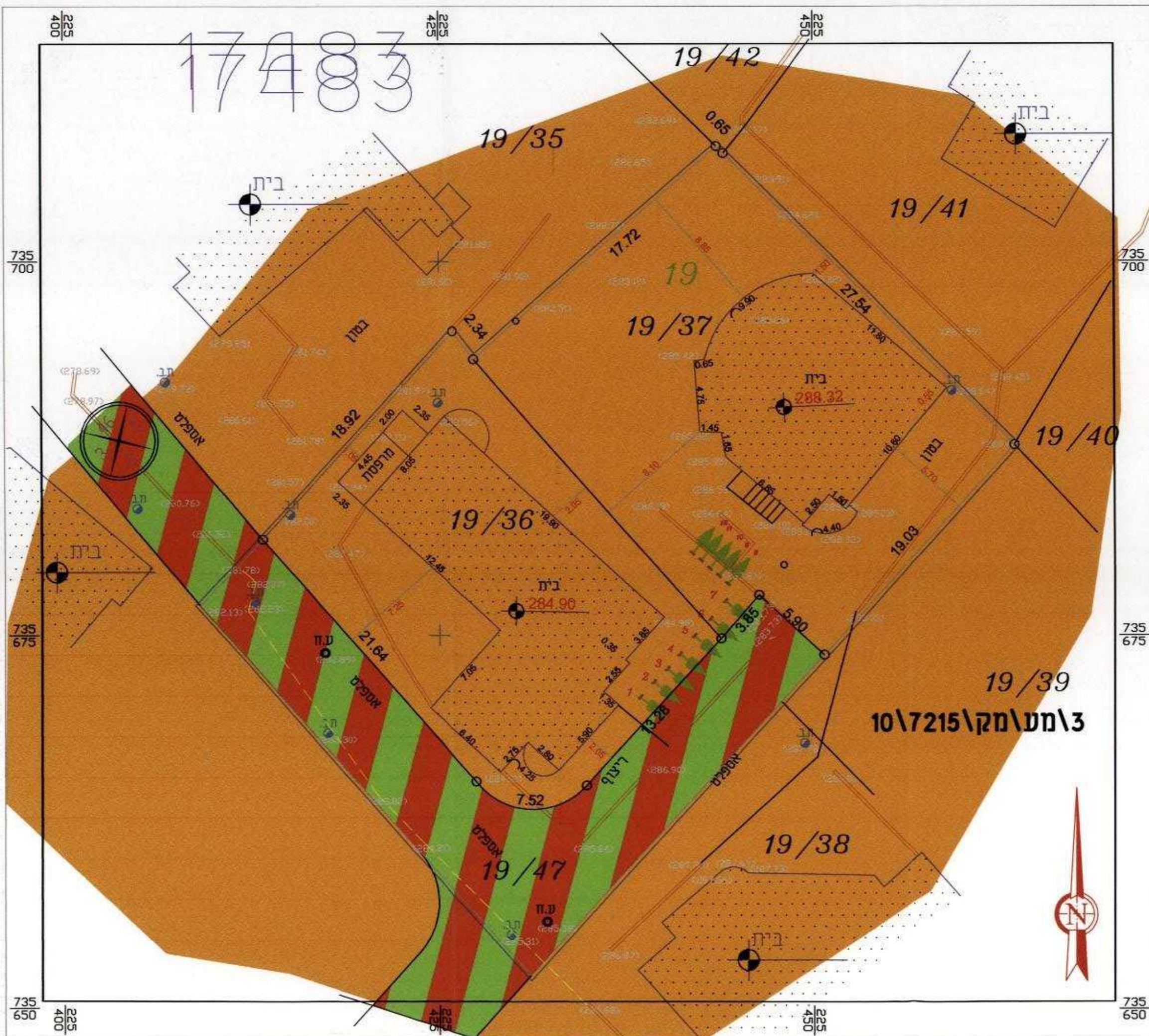

תשריט מצב מאושר קנ"מ 1:250